

# **Manual SISPA Creación de PreCIS liquidación de medicamentos**

**ICA**

---

---

## TABLA DE CONTENIDO

<b>1</b>	<b>INTRODUCCIÓN.....</b>	<b>3</b>
<b>2</b>	<b>OBJETIVOS.....</b>	<b>4</b>
2.1.1	Objetivo General .....	4
2.1.2	Objetivos Específicos .....	4
<b>3</b>	<b>GUÍA DE USO.....</b>	<b>5</b>
<b>3.1</b>	<b>PreCIS sin documento previo .....</b>	<b>5</b>
3.1.1	Creación del PreCIS Sin documento previo.....	5
3.1.2	Impresión del PreCIS Sin documento previo.....	9
3.1.3	Edición de la solicitud de PreCIS Sin documento previo .....	10
3.1.4	Pago en Línea .....	11
3.1.5	Impresión del CIS Sin documento previo .....	12
<b>3.1</b>	<b>Salir.....</b>	<b>14</b>

## 1 Introducción

---

A través de este módulo el usuario importador podrá realizar la creación de PreCIS sin documento previo, utilizando la especie "Medicamentos veterinarios" con el fin de liquidar por factura y no por producto.

---

## 2 Objetivos

---

### 2.1.1 Objetivo General

Dar a conocer el procedimiento de generación de un PreCIS sin documento previo, utilizando productos marcados con la especie "Medicamentos veterinarios".

### 2.1.2 Objetivos Específicos

- Conocer el proceso de generación de PreCIS.
- Utilizar productos marcados con la especie "Medicamentos veterinarios".

## 3 Guía de uso

### 3.1 PreCIS sin documento previo

Una vez ingrese al sistema con su perfil importador, vaya al menú principal Nacionalización/ CIS/ CIS Importación Pecuaria/ Generar CIS/ Sin Documento Previo.

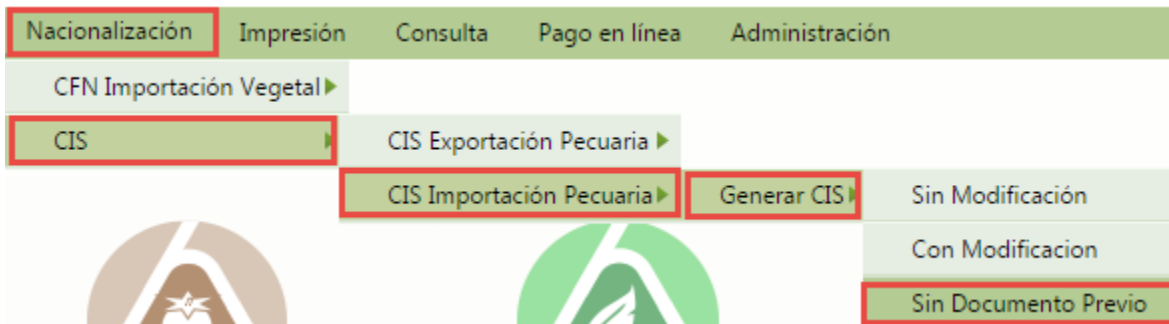

Se visualiza el formulario con los PreCIS sin previo generados hasta el momento.



El sistema permite realizar búsquedas a través del ID Nacionalización, seleccionando de las listas desplegables el país o uso.



También encontrará un menú de botones que le permiten, crear nuevas solicitudes, exportar la información contenida en formato PDF o EXCEL y limpiar posibles filtros.



#### 3.1.1 Creación del PreCIS Sin documento previo

Haga clic sobre el icono

Se despliega el formulario de creación.

Ingrese la información solicitada por el formulario, recuerde que el sistema valida la información de los campos obligatorios, si alguno se encuentra sin información, el sistema no le permitirá continuar con el proceso.

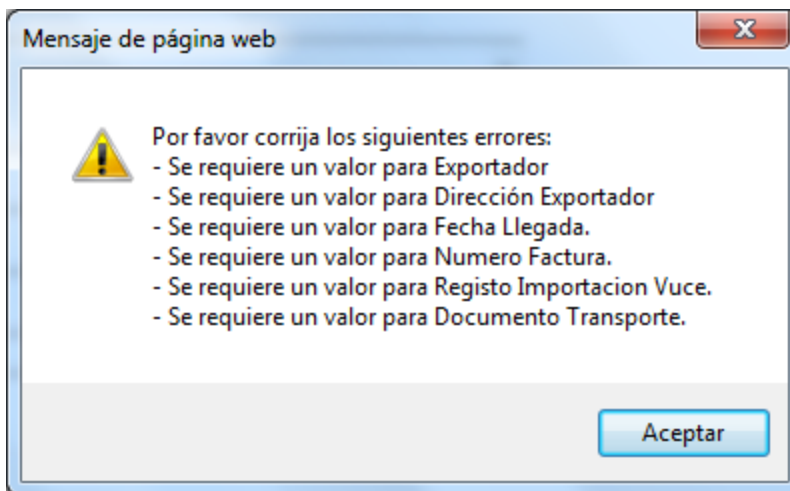

Una vez diligencie la información, haga clic en el botón "Continuar". Se despliega el formulario de ingreso de productos.

### CIS SIN DOCUMENTO PREVIO

**Importador** ELITE FLOWER FARMERS S.A.S.  
**Puerto** Bogotá D.C. - Aeropuerto El dorado  
**Uso** ELABORACION DE VACUNAS  
**País** ALEMANIA  
**Medio Transporte** AEREO  
**Lugar Origen**  
**Remitente** Exportador  
**Dirección Remitente** Direccion  
**Ruta Viaje**  
**Lugar Almacenamiento**  
**Fecha Llegada** 28/05/2015  
**Observaciones**  
**Servicio Especial** No

### ADICIONAR PRODUCTOS AL CIS SIN DOCUMENTO PREVIO

**Especie \*** \*\* Seleccione por favor \*\*  
**Producto \*** \*\* Seleccione por favor \*\*  
**Presentación**  
**Cantidad \***  
**Unidad De Medida \*** \*\* Seleccione por favor \*\*  
**Unidad de liquidación \*** \*\* Seleccione por favor \*\*  
**Empaque \*** \*\* Seleccione por favor \*\*  
**Raza** \*\* Seleccione por favor \*\*  
**Linea** \*\* Seleccione por favor \*\*  
**Sexo** \*\* Seleccione por favor \*\*  
**Edad**  
**Unidad Edad** \*\* Seleccione por favor \*\*  
**Valor FOB U\$ \***

Guardar

Registros / Página

Producto	Cantidad	Raza	Empaque	Valor
----------	----------	------	---------	-------

Guardar Cancelar

Seleccione la especie "Medicamentos veterinarios"

### ADICIONAR PRODUCTOS AL CIS SIN DOCUMENTO PREVIO

**Especie \*** MEDICAMENTOS VETERINARIOS  
**Producto \*** \*\* Seleccione por favor \*\*  
**Presentación** (BV-6296) VACUNA COLERA MEX  
(BV-6306) VACUNA CORI-MEX  
MEDICAMENTO DE USO VETERINARIO  
**Cantidad \***  
**Unidad De Medida \*** \*\* Seleccione por favor \*\*  
**Unidad de liquidación \*** \*\* Seleccione por favor \*\*  
**Empaque \*** \*\* Seleccione por favor \*\*  
**Raza** \*\* Seleccione por favor \*\*  
**Linea** \*\* Seleccione por favor \*\*  
**Sexo** \*\* Seleccione por favor \*\*  
**Edad**  
**Unidad Edad** \*\* Seleccione por favor \*\*  
**Valor FOB U\$ \***

Guardar

**Nota:** Recuerde que al seleccionar esta especie, solo se visualizaran los productos relacionados a ella y su liquidación será por factura.

Tenga en cuenta que el sistema valida la información de los campos obligatorios, si alguno de ellos no se encuentra diligenciado, el sistema no le permitirá continuar con el proceso.

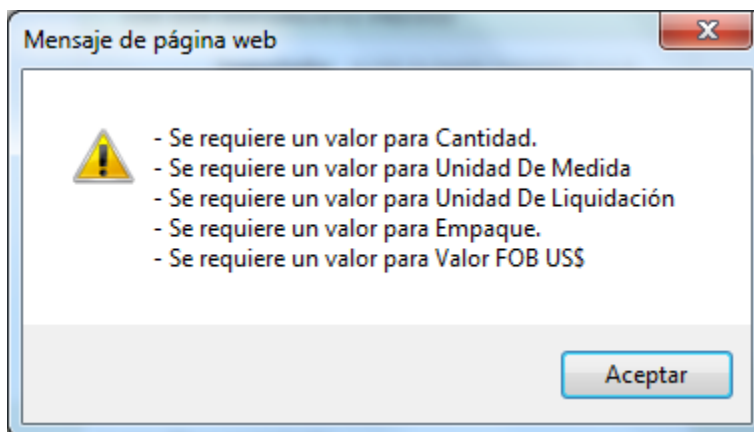

Una vez ingrese los productos, esto se verán relacionados en la parte inferior del formulario.

**CIS SIN DOCUMENTO PREVIO**

**Importador** ELITE FLOWER FARMERS S.A.S.  
**Puerto** Bogotá D.C. - Aeropuerto El dorado  
**Uso** ELABORACION DE VACUNAS  
**País** ALEMANIA  
**Medio Transporte** AEREO  
**Lugar Origen**  
**Remitente** Exportador  
**Dirección Remitente** Direccion  
**Ruta Viaje**  
**Lugar Almacenamiento**  
**Fecha Llegada** 28/05/2015  
**Observaciones**  
**Servicio Especial** No

**ADICIONAR PRODUCTOS AL CIS SIN DOCUMENTO PREVIO**

**Especie \*** MEDICAMENTOS VETERINARIOS  
**Producto \*** \*\* Seleccione por favor \*\*  
**Presentación**  
**Cantidad \***  
**Unidad De Medida \*** \*\* Seleccione por favor \*\*  
**Unidad de liquidación \*** UNIDADES / UNITS  
**Empaque \*** \*\* Seleccione por favor \*\*  
**Raza** \*\* Seleccione por favor \*\*  
**Linea** \*\* Seleccione por favor \*\*  
**Sexo** \*\* Seleccione por favor \*\*  
**Edad**  
**Unidad Edad** \*\* Seleccione por favor \*\*  
**Valor FOB U\$ \***

Guardar

0 de 2 65 Registros 50 / Página

	Producto	Cantidad	Raza	Empaque	Valor
X	(BV-6296) VACUNA COLERA MEX	1111		BULTOS	1111
X	MEDICAMENTO DE USO VETERINARIO	111		CAJAS	1111
X	(BV-6306) VACUNA CORI-MEX	111		CAJA ICOPOR	1111

Guardar Cancelar

Para desasociar un producto de la solicitud, haga clic sobre el icono

El sistema confirma si la acción que va a realizar es la correcta.

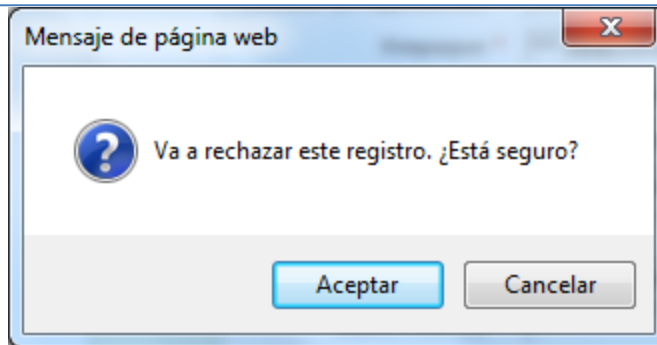

Haga clic en "Aceptar" si está seguro de desasociar el producto.

Haga clic en el botón "Guardar" para finalizar el proceso de creación del PreCIS sin documento previo.

### 3.1.2 Impresión del PreCIS Sin documento previo

Para generar un borrador de la solicitud que acaba de crear, haga clic sobre el icono



REPÚBLICA DE COLOMBIA SOLICITUD PARA INSPECCIÓN ZOOSANITARIA DE IMPORTACIÓN					
LUGAR:	Bogotá D.C. - Aeropuerto El dorado	FECHA PRESENTACIÓN:	27/05/2015	No:	140992
NOMBRE IMPORTADOR	ELITE FLOWER FARMERS S.A.S.			CC o NIT:	900412466
DIRECCIÓN:	CARRERA 7 14 28 OF. 1005	TELÉFONO:	8910444		
CIUDAD:	BOGOTÁ D.C.	CORREO ELECTRÓNICO:	camilo.pena@euphoria-net.com		
NOMBRE EXPORTADOR:	Exportador				
DIRECCIÓN:	Direccion				
PAÍS:	ALEMANIA	DOCUMENTO TRANSPORTE : (BL - GUIA AEREA - CARTAPORTE)	222		
FACTURA COMERCIAL:	222	REGISTRO VUCE:	222		
UNIDAD DE LIQUIDACIÓN:					
PRODUCTOS					
PRODUCTO	CANTIDAD	UNIDAD DE MEDIDA	EMPAQUE	PRESENTACIÓN	VALOR
TRANSPORTE Y UBICACIÓN DE LA MERCANCIA			CERTIFICACIONES ZOOSANITARIAS		
MEDIO	AEREO		CERTIFICADO ZOOSANITARIO DEL PAÍS DE ORIGEN No.	NO APLICA	
EMPRESA TRANSPORTADORA			FECHA LLEGADA:	27/05/2015	
LUGAR ALMACENAMIENTO:			PAÍS EXPEDICIÓN:	ALEMANIA	
AGENCIA ADUANERA:	ADUANAMOS	6436220	CORREO ELECTRÓNICO:	HARLEM.RAMOS@ADUANAMOS.COM	
TELÉFONO:					
Nombre del Solicitante			Firma del Solicitante		
PARA USO OFICIAL EXCLUSIVAMENTE					
FUNCIONARIO(S)	NOMBRES Y APELLIDOS	FECHA (HH/dd/MM/aaaa)	FIRMA		
REVISIÓN DOCUMENTAL					
OBSERVACIONES A LA RADICACIÓN					
AUTORIZA INSPECCION					
INSPECTOR AUTORIZADO					
TOMA DE MUESTRAS					
TOMA MUESTRAS	SI	NO	CANTIDAD MUESTRAS		
NOMBRE LABORATORIO					

### 3.1.3 Edición de la solicitud de PreCIS Sin documento previo

Para realizar un ajuste de la solicitud del PreCIS, haga clic sobre el número Id Nacionalización.

**CIS SIN DOCUMENTO PREVIO**

ID Nacionalización  Buscar

Importador

País

Uso

---

2 Registros 50 / Página

ID Nacionalización	Solicitud No.	Importador	País	Lugar Origen	Fecha Crea	Puerto
140990	SOL-1-15519104840	ELITE FLOWER FARMERS S.A.S.	ALEMANIA		19/05/2015	Bogotá D.C. - Aeropuerto El dorado
140987	SOL-1-1551910424	ELITE FLOWER FARMERS S.A.S.	ALBANIA	PRUEBA	19/05/2015	Bogotá D.C. - Aeropuerto El dorado

Se despliega el formulario de edición.

**EDITAR CIS SIN DOCUMENTO PREVIO**

Importador \*

Puerto \*

Medio Transporte \*

Uso \*

País Origen \*

Agencia de Aduana \*

Empresa Transportadora \*

Establecimiento de Origen

Exportador \*

Dirección Exportador \*

Ruta Viaje

Lugar Almacenamiento

Fecha Llegada \*

Observaciones

Servicio Especial

Número Factura Comercial \*

Registro de Importación VUCE \*

Documento de Transporte \*

---

**PRODUCTOS - CIS SIN DOCUMENTO PREVIO**

2 Registros 10 / Página

Opciones	ID Producto Asociado	Producto	Cantidad	Presentación	Unidad De Medida	Valor
✗	375639	(BV-6296) VACUNA COLERA MEX	1111		DOSIS / DOSE	1111
✗	375640	(BV-6306) VACUNA CORI-MEX	111		DOSIS / DOSE	1111

Realice los ajustes que requiere y haga clic en el botón "Guardar".

**Nota:** Recuerde que estos ajustes, los puede realizar en la solicitud siempre y cuando no haya hecho el pago, una vez hecho, no podrá modificar la solicitud, ni hacer la impresión del borrador.

## 3.1.4 Pago en Línea

Vaya al menú principal Pago en Línea/ Importación Animal/ CIS Sin documento previo.



Se despliega el formulario de pago.

**CIS SIN DOCUMENTO PREVIO - PENDIENTES DE PAGO**

No. CIS / Id Nacionaliza

1 de 1 2 Registros 10 / Página

<input type="checkbox"/>	ID Nacionalización	Solicitud No.	Importador	País	Lugar Origen	Fecha Crea	Puerto	Valor Inspección
<input type="checkbox"/>	140990	SOL-1-15519104840	ELITE FLOWER FARMERS S.A.S.	ALEMANIA		19/05/2015	Bogotá D.C. - Aeropuerto El dorado	343434
<input type="checkbox"/>	140987	SOL-1-1551910424	ELITE FLOWER FARMERS S.A.S.	ALBANIA	PRUEBA	19/05/2015	Bogotá D.C. - Aeropuerto El dorado	343434

**CIS SIN DOCUMENTO PREVIO - PAGO NO EXITOSO**

No. CIS / Id Nacionaliza

0 de 0 0 Registros 10 / Página

<input type="checkbox"/>	ID Nacionalización	CIS No	Importador	País	Lugar Origen	Fecha Crea	Puerto	Valor Inspección
--------------------------	--------------------	--------	------------	------	--------------	------------	--------	------------------

El sistema permite realizar búsquedas a través del número CIS o del ID de Nacionalización.

No. CIS / Id Nacionaliza

Recuerde que puede seleccionar una o más solicitudes para realizar el pago, una vez seleccionadas, haga clic en el botón "Pagar CIS Sin Doc. Previo."

**CIS SIN DOCUMENTO PREVIO - PENDIENTES DE PAGO**

No. CIS / Id Nacionaliza

1 de 1 2 Registros 10 / Página

<input type="checkbox"/>	ID Nacionalización	Solicitud No.	Importador	País	Lugar Origen	Fecha Crea	Puerto	Valor Inspección
<input checked="" type="checkbox"/>	140990	SOL-1-15519104840	ELITE FLOWER FARMERS S.A.S.	ALEMANIA		19/05/2015	Bogotá D.C. - Aeropuerto El dorado	343434
<input type="checkbox"/>	140987	SOL-1-1551910424	ELITE FLOWER FARMERS S.A.S.	ALBANIA	PRUEBA	19/05/2015	Bogotá D.C. - Aeropuerto El dorado	343434

El sistema notifica la acción que desea realizar, y recuerda que debe realizar la impresión de la solicitud antes de realizar el pago, después el sistema no le permitirá realizarla.

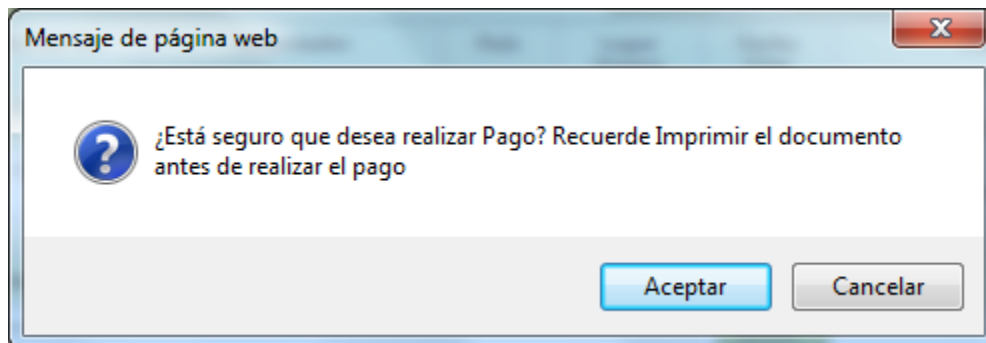

Haga clic en el botón "Aceptar"



El sistema muestra un breve resumen del valor de la solicitud, haga clic en el botón "Pagar en línea" y continúe con el proceso.

### 3.1.5 Impresión del CIS Sin documento previo

Una vez generado el pago, vaya al menú principal Impresión/ Importación Animal/ CIS/ CIS Sin Documento Previo.

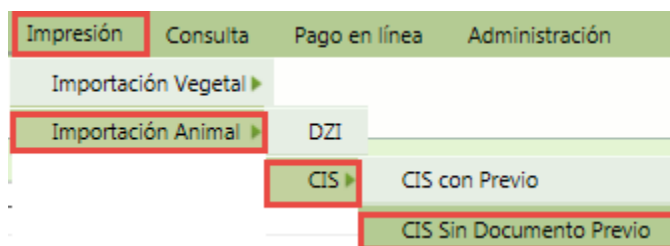

Se despliega el formulario con todos los CIS sin documento previo generados hasta el momento.

**CIS SIN DOCUMENTO PREVIO**

ID Nacionalización

Importador

1 de 1 de 1  de 1  / Página

ID Nacionalización	CIS No	Importador	País	Lugar Origen	Fecha Crea	Puerto
 140990	CIS-1-000916-15	ELITE FLOWER FARMERS S.A.S.	ALEMANIA	prueba	19/05/2015	Bogotá D.C. - Aeropuerto El dorado

El sistema permite realizar búsquedas a través del ID Nacionalización.

ID Nacionalización

Importador

También encontrara un menú de botones que le permitirá exportar la información contenida en el formulario en formato PDF o EXCEL y limpiar posibles filtros.



Haga clic sobre el icono , para realizar la impresión del CIS



**REPÚBLICA DE COLOMBIA**  
**MINISTERIO DE AGRICULTURA Y DESARROLLO RURAL**  
**INSTITUTO COLOMBIANO AGROPECUARIO ICA**  
**SANIDAD ANIMAL**



COMUNIDAD ANDINA

**PUERTO:** Bogotá D.C. - Aeropuerto El dorado **No.** CIS-1-001150-15  
**CERTIFICADO DE INSPECCION SANITARIA DE ANIMALES**  
**PRODUCTOS DE ORIGEN ANIMAL Y BIOLÓGICOS**

**EL SÚSCRITO MEDICO VETERINARIO DE SANIDAD PORTUARIA**  
**CERTIFICA:**  
**QUE EL (LOS) PRODUCTO(S) HA(N) SIDO SOMETIDO(S) A CUIDADOSA INSPECCION SANITARIA**

PRODUCTOS ASOCIADOS AL CIS								
Cantidad	Unidad	Producto	Presentación	Raza	Empaque	Sexo	Edad	Valor U\$
999999	DOSIS/DOSE	PIRANTEL	JERINGAS		A GRANEL			123

<b>PAIS DE ORIGEN:</b> ALEMANIA			<b>ESTABLECIMIENTO DE ORIGEN:</b> PRUEBA		
<b>UNIDAD DE LIQUIDACIÓN:</b> UNIDADES/ UNITS			<b>RUTA DE VIAJE:</b> PRUEBA		<b>VIA:</b> AEREO
<b>IMPORTADOR:</b> THE ELITE FLOWER S.A.S. C.I.			<b>DIRECCION IMPORTADOR:</b> KILOMETRO 31 VIA BOGOTA FACATATIVA		
<b>EXPORTADOR:</b> PRUEBA			<b>DIRECCION EXPORTADOR:</b> PRUEBA		
<b>LUGAR Y DIRECCION DE ALMACENAMIENTO UBICACIÓN DE CUARENTENA O DE SACRIFICIO:</b> PRUEBA					
<b>OBSERVACIONES:</b> PRUEBA					

<b>DICTAMEN:</b> NACIONALIZARSE	<b>FECHA:</b> 22/06/2015
<b>FIRMA Y SELLO:</b>	<b>FUNCIONARIO ICA - SANIDAD PORTUARIA</b> Funcionario Pecuario

**DOCUMENTO EMITIDO ELECTRÓNICAMENTE**

**ATENCIÓN: A PARTIR DE 01 DE ENERO DE 2005 TODAS LAS IMPORTACIONES Y EXPORTACIONES EN LAS QUE SE UTILICE EMBALAJE DE MADERA DEBEN CUMPLIR CON LA RESOLUCION ICA No. 1079 DE JUNIO 03 DE 2004**

## 3.1 Salir

Para salir correctamente del sistema vaya al menú principal Inicio/ Cerrar Sesión

