

**Manual SISPAP  
Generar  
PreCIS**

---

**ICA**

---

## TABLA DE CONTENIDO

<b>1</b>	<b>INTRODUCCIÓN.....</b>	<b>3</b>
<b>2</b>	<b>OBJETIVOS.....</b>	<b>4</b>
2.1.1	Objetivo General .....	4
2.1.2	Objetivos Específicos .....	4
<b>3</b>	<b>GUÍA DE USO.....</b>	<b>5</b>
<b>3.1</b>	<b>Ingreso al aplicativo.....</b>	<b>5</b>
3.1.1	Recordar contraseña .....	6
3.1.2	Cambio de Contraseña .....	7
<b>3.2</b>	<b>PreCIS.....</b>	<b>9</b>
3.2.1	Generar Pre-CIS Con Documento Previo.....	9
3.2.2	Generar Pre-CIS Sin Documento Previo.....	14
<b>3.3</b>	<b>Salir.....</b>	<b>19</b>

## 1 Introducción

---

A través de este módulo el usuario, tendrá la posibilidad de realizar el PreCIS, con el fin de darle celeridad al proceso de generación CIS.

## 2 Objetivos

---

### 2.1.1 Objetivo General

Explicar al usuario la manera de generar el PreCIS

### 2.1.2 Objetivos Específicos

- Dar a conocer el paso a paso de generar el PreCIS
- Realizar el proceso de generación del PreCIS

## 3 Guía de uso

---

### 3.1 Ingreso al aplicativo

Para ingresar al sistema digite su nombre de usuario y contraseña.

Si el usuario se encuentra inactivo, el sistema le mostrar un mensaje donde le informa el estado del perfil.

De ser este el caso, contacte al administrador.

Tenga en cuenta que el sistema valida la información diligenciada, si alguno de estos datos esta errado el sistema informa que debe corregirlo.



**Sispap**

**Identificarse**

*Información de identificación inválida. Por favor, introduce un nombre de usuario y contraseña válidos.*

Nombre de Usuario:

Contraseña

Recordar Nombre de Usuario  
 Recordar Contraseña  
 Identificación automática  
[¿Olvidó su contraseña?](#)

### 3.1.1 Recordar contraseña

Si ha olvidado su contraseña puede recuperarla a través del link ¿Olvidó su contraseña?, haga clic para ingresar al formulario.



**Sispap**

**Recupere el Nombre de Usuario y la Contraseña**

*Su NOMBRE DE USUARIO y CONTRASEÑA se enviarán a la dirección de correo electrónico que usted introduzca.*

Digite su nombre de usuario

Digite su correo electrónico

Digite el nombre de usuario y el correo previamente configurado en su perfil de usuario, haga clic en el botón "Enviar", si el correo ingresado no es el mismo que se encuentra registrado, el sistema le mostrara una ventana emergente.

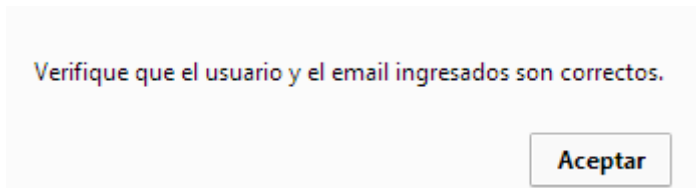

**Nota:** Para actualizar el Email registrado en su perfil contacte al administrador.

Una vez haga clic en el botón "Enviar", este enviara un correo con la nueva contraseña asignada al usuario.

**Sispap**

**Recupere el Nombre de Usuario y la Contraseña**

*Su NOMBRE DE USUARIO y CONTRASEÑA se enviarán a la dirección de correo electrónico que usted introduzca.*

Digite su nombre de usuario

Digite su correo electrónico

Enviar Cancelar

### 3.1.2 Cambio de Contraseña

Una vez se encuentre identificado dentro del aplicativo, puede cambiar la contraseña, para ello vaya al menú principal/Inicio/Cambiar Contraseña.

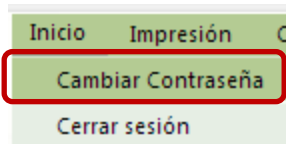

Se despliega el formulario de cambio de contraseña



Diligencie los campos, solicitados.

Recuerde que si no ingresa correctamente la contraseña actual, el sistema no permitirá realizar el cambio.

La clave ingresada es incorrecta!

Aceptar

También debe confirmar la contraseña que desea asignar, si esta no se confirma correctamente el sistema le informara.

La nueva contraseña esta mal confirmada!

Aceptar

Una vez ingrese los datos correctamente, haga clic en el botón "Guardar".

Para ingresar al sistema digite su nombre de usuario y contraseña.



## 3.2 PreCIS

### 3.2.1 Generar Pre-CIS Con Documento Previo

Una vez cuente con los CZE generados, vaya al menú principal Nacionalización/ CIS/ CIS Exportación Pecuaria/ CIS Exportación con Documento Previo

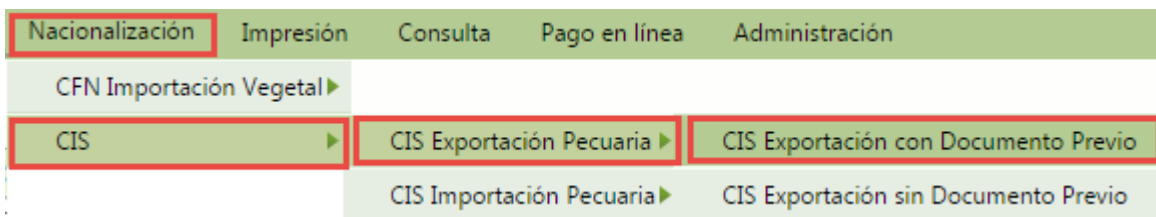

Se despliega el formulario con los CZE, generados hasta el momento.

**CERTIFICADOS ZOOSANITARIOS DE EXPORTACIÓN SIN CIS**

SA Generado

Id Solicitud

Pais Todos ▾

Puerto Todos ▾

Modificado Todos ▾

1 de 1
 
 6 Registros
  / Página

	ID Solicitud Importación	SA Generado	Exportador	País Destino	Puerto de Salida	Fecha Vigencia	Firma	Id Solicitud Inspección	Solicitud Inspección
	64556	SA-002885-15	THE ELITE FLOWER S.A.S. C.I.	ALEMANIA	Bogotá D.C. - Aeropuerto El dorado	14/09/2015	LEONARDA REYES BADILLO	36931	SOL-2892170615
	64557	SA-002884-15	THE ELITE FLOWER S.A.S. C.I.	ALEMANIA	Bogotá D.C. - Aeropuerto El dorado	14/09/2015	LEONARDA REYES BADILLO		

El sistema permite realizar búsquedas a través del número de solicitud, SA Generado, Id solicitud o seleccionando de las listas desplegables, País, Puerto o si es un documento modificado.

SA Generado

Id Solicitud

Pais Todos ▾

Puerto Todos ▾

Modificado Todos ▾

También encontrara un menú de botones que le permitirá exportar la información contenida en el formulario en formato PDF o EXCEL y limpiar posibles filtros.



Para generar el PreCIS haga clic sobre el icono  Se despliega el formulario.

**SOLICITUD DE EXPORTACIÓN**

Solicitud Exportación 64558

SA Generado SA-002883-15

Exportador THE ELITE FLOWER S.A.S. C.I.

Uso COMERCIAL

País ALEMANIA

Establecimiento Origen ALIMENTOS CONCENTRADOS RAZA LTDA

---

**REGISTRO DE EXPORTACIÓN DE MATERIAL PECUARIO**

Fecha Salida \*

Fecha Inspección \*

Observaciones

---

**INFORMACIÓN DE LOS PRODUCTOS**

1 de 1
 
 1 Registros
  / Página

Producto	Unidad de Medida	Cantidad	Valor Total	Cantidad Real	Valor Real
EQUINOS COMPETENCIA	DOSIS/DOSE	1	10	<input type="text"/>	<input type="text"/>

Ingrese la información solicitada en el formulario, recuerde que el sistema realiza la validación de los campos obligatorios, de encontrar alguno vacío el sistema no le permitirá continuar con el procedimiento.

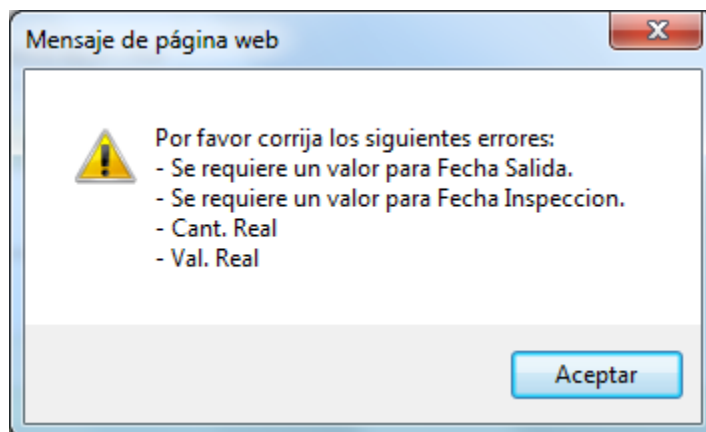

Una vez diligencie los campos haga clic sobre el botón "Guardar".

Se Generara el PreCIS y se asignara un Id solicitud de Inspección y un número de inspección.

	ID Solicitud Importación	SA Generado	Exportador	País Destino	Puerto de Salida	Fecha Vigencia	Firma	Id Solicitud Inspección	Solicitud Inspección
	64556	SA-002885-15	THE ELITE FLOWER S.A.S. C.I.	ALEMANIA	Bogotá D.C. - Aeropuerto El dorado	14/09/2015	LEONARDA REYES BADILLO	36931	SOL-2892170615
	64557	SA-002884-15	THE ELITE FLOWER S.A.S. C.I.	ALEMANIA	Bogotá D.C. - Aeropuerto El dorado	14/09/2015	LEONARDA REYES BADILLO	36932	SOL-2895300615

### 3.2.1.1 Impresión del PreCIS

Para realizar la impresión del Borrador del PreCIS haga clic sobre el icono

REPÚBLICA DE COLOMBIA SOLICITUD PARA INSPECCIÓN ZOOSANITARIA DE EXPORTACIÓN					
LUGAR:	Bogotá D.C. - Aeropuerto El dorado	FECHA PRESENTACIÓN:		No:	74722
NOMBRE IMPORTADOR	THE ELITE FLOWER S.A.S. C.I.			CC o NIT:	800141506
DIRECCIÓN:	KILOMETRO 31 VIA BOGOTA FACATATIVA				
CIUDAD:	FACATATIVA	TELÉFONO:	8429682		
CORREO ELECTRÓNICO:	jmemocon@eliteflower.com				
NOMBRE EXPORTADOR:	PRUEBA				
DIRECCIÓN:	PRUEBA				
PAÍS DESTINO:	ALEMANIA				
PRODUCTOS					
PRODUCTO	CANTIDAD	UNIDAD DE MEDIDA	EMPAQUE	PRESENTACIÓN	VALOR
AGILITY GOLD ADULTO	123	DOSIS/OOSE	A GRANEL	PRUEBA	123
CHUNKY ADULTOS (muestras exportación)	123	DOSIS/OOSE	A GRANEL	PRUEBA	123
SUPLEMENTOS ALIMENTICIOS	123	DOSIS/OOSE	A GRANEL	PRUEBA	123
WHISKAS PESCADO (lote 420AMBARD1)	123	DOSIS/OOSE	A GRANEL	PRUEBA	123
TRANSPORTE Y UBICACIÓN DE LA MERCANCIA			CERTIFICACIONES ZOOSANITARIAS		
MEDIO	AEREO		CERTIFICADO ZOOSANITARIO DEL PAÍS DE ORIGEN No.	NO APLICA	
EMPRESA TRANSPORTADORA			PAÍS DESTINO:	ALEMANIA	
FECHA SALIDA:	07/07/2015				
Nombre del Solicitante			Firma del Solicitante		
PARA USO OFICIAL EXCLUSIVAMENTE					
FUNCIONARIO(S)	NOMBRES Y APELLIDOS		FECHA (HH/dd/MM/aaaa)	FIRMA	
REVISIÓN DOCUMENTAL					
OBSERVACIONES A LA RADICACIÓN					
AUTORIZA INSPECCIÓN					
INSPECTOR AUTORIZADO					
TOMA DE MUESTRAS					
TOMA MUESTRAS	SI	NO	CANTIDAD MUESTRAS		
NOMBRE LABORATORIO					
INSPECCIÓN					
HORA INICIO	HORA FINALIZACIÓN	INSPECCIÓN CONJUNTA	NO	SI	¿QUIÉN?
OBSERVACIONES A LA INSPECCIÓN					
RESULTADO INSPECCIÓN	APROBADO:	SI	NO		

### 3.2.1.2 Pago en línea Pre-CIS Con documento previo

Una vez Genere el Pre-CIS vaya al menú principal, Pago en línea/ Exportación Animal/ CIS Exportación Con Previo



Se despliega el formulario con los Pre-CIS pendientes por pagar.

**SOLICITUDES DE INSPECCIÓN PARA EXPORTACIÓN PENDIENTES POR PAGO**

ID Exportación Solicitad Inspección

Id Solicitad Exportación SA Generado

País Todos ▾

1 de 1 / 10 / Página

<input type="checkbox"/>	ID Exportación	Solicitad Inspección	Id Solicitad Exportación	SA Generado	Exportador	País Destino	Uso	Puerto	Valor Inspección
<input type="checkbox"/>	36932	SOL-2895300615	64557	SA-002884-15	THE ELITE FLOWER S.A.S. C.I.	ALEMANIA	COMERCIAL	Bogotá D.C. - Aeropuerto El dorado	57000

**SOLICITUDES DE INSPECCIÓN PARA EXPORTACIÓN CON PAGO NO EXITOSO**

ID Exportación Solicitad Inspección

Id Solicitad Exportación SA Generado

País Todos ▾

0 de 0 / 0 / Página

<input type="checkbox"/>	ID Exportación	Solicitad Inspección	Id Solicitad Exportación	SA Generado	Exportador	País Destino	Uso	Puerto	Valor Inspección
--------------------------	----------------	----------------------	--------------------------	-------------	------------	--------------	-----	--------	------------------

Recuerde que puede seleccionar uno o más solicitudes para realizar el pago.

1 de 1 / 10 / Página

<input type="checkbox"/>	ID Exportación	Solicitad Inspección	Id Solicitad Exportación	SA Generado	Exportador	País Destino	Uso	Puerto	Valor Inspección
<input type="checkbox"/>	36932	SOL-2895300615	64557	SA-002884-15	THE ELITE FLOWER S.A.S. C.I.	ALEMANIA	COMERCIAL	Bogotá D.C. - Aeropuerto El dorado	57000

Una vez seleccione haga clic en el botón "Pagar solicitudes".

Se visualiza la descripción del pago a realizar, haga clic en el botón "Pagar en línea" y continúe con el proceso.

**PAGO EN LINEA**

Para realizar el pago en línea de nuestros servicios por favor hacer clic en el botón **Pagos Entidades PSE**, luego usted deberá seleccionar la Entidad Financiera para realizar el pago.

**Importador/Exportador** CARLOS VARGAS

**Total a pagar** \$ 57.000,00

**Descripción del pago** Exportación Animal

**Pagar en línea**
Cancelar

### 3.2.2 Generar Pre-CIS Sin Documento Previo

Vaya al menú principal Nacionalización/ CIS/ CIS Exportación Pecuaria/CIS Exportación Sin Documento Previo.

Nacionalización
Impresión
Consulta
Pago en línea
Administración

CFN Importación Vegetal ▶

CIS
CIS Exportación Pecuaria
CIS Exportación con Documento Previo

CIS Importación Pecuaria ▶
CIS Exportación sin Documento Previo

Se despliega el formulario con los PreCIS sin documento previo generados hasta el momento.

**CIS EXPORTACIÓN PECUARIA SIN CERTIFICADO ZOOSANITARIO PREVIO**

Exportación Número  Buscar

Exportador

País

Uso

1 de 1 
1 Registros
 / Página

	Exportación No.	País Destino	Exportador	Uso del Producto	Puerto de Salida	Medio de Transporte
	74714	ALEMANIA	THE ELITE FLOWER S.A.S. C.I.	COMERCIAL	Bogotá D.C. - Aeropuerto El dorado	AEREO

El sistema le permite realizar búsquedas a través del Número de Exportación o seleccionado de las listas desplegables el país o uso.

Exportación Número  Buscar

Exportador

País

Uso

También encontrará un menú de botones que le permitirá crear, exportar la información contenida en el formulario en formato PDF o EXCEL y limpiar posibles filtros.



Haga clic en el icono   
Se despliega el formulario de creación.

**ADICIONAR PRE-CIS EXPORTACIÓN ANIMAL SIN CERTIFICADO ZOOSANITARIO PREVIO**

Exportador THE ELITE FLOWER S.A.S. C.I.

País Destino \* \*\* Seleccione por favor \*\*

Importador \*

Dirección Importador \*

Uso del Producto \* \*\* Seleccione por favor \*\*

Puerto de Salida \* \*\* Seleccione por favor \*\*

Medio de Transporte \* \*\* Seleccione por favor \*\*

Fecha Salida

Ruta de Viaje

Observaciones

Guardar Cancelar

Ingrese la información solicitada, recuerde que el sistema realiza la validación de los campos obligatorios y encuentra alguno sin diligenciar, no podrá continuar con el proceso.

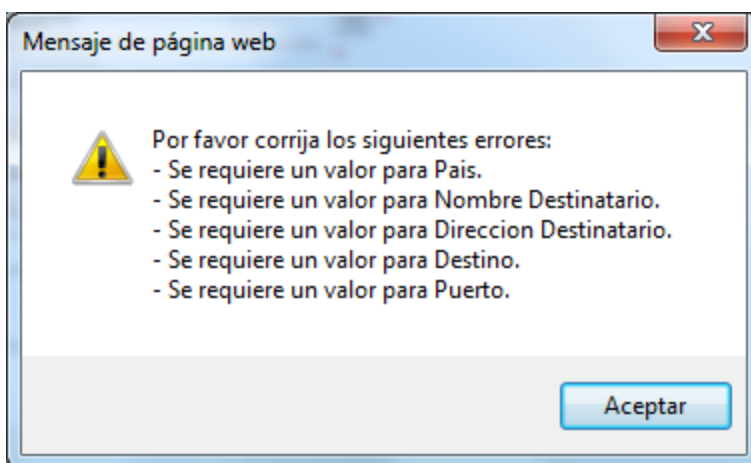

Una vez haga ingreso la información haga clic en el botón "Guardar", se visualizará el formulario para ingresar los productos.

**CIS EXPORTACIÓN PECUARIA SIN PREVIO**

**Exportador** THE ELITE FLOWER S.A.S. C.I.  
**País Destino** ALEMANIA  
**Importador** Importador  
**Dirección Importador** Direccion  
**Uso del Producto** COMERCIAL  
**Puerto de Salida** Bogotá D.C. - Aeropuerto El dorado  
**Medio de transporte** AEREO  
**Ruta Viaje**

**ADICIONAR PRODUCTOS AL CIS**

**Especie \*** **\*\* Seleccione por favor \*\***

**Producto \*** **\*\* Seleccione por favor \*\***

**Presentación**

**Empaque \*** **\*\* Seleccione por favor \*\***

**Cantidad \***

**Unidad de Medida \*** **\*\* Seleccione por favor \*\***

**Raza \*** **\*\* Seleccione por favor \*\***

**Línea \*** **\*\* Seleccione por favor \*\***

**Edad**

**Valor FOB US\$ \***

Para ingresar valores decimales usar el signo coma (.) Ejemplo:45,5

**PRODUCTOS CIS EXPORTACIÓN ANIMAL SIN CERTIFICADO ZOOSANITARIO PREVIO**

de 8152  81517 Registros  / Página

	Producto	Empaque	Cantidad	Unidad de Medida	Valor FOB US\$
<input type="button" value="Guardar"/> <input type="button" value="Cancelar"/>					

Ingrese la información del producto, recuerde que el sistema realiza la validación de los campos obligatorios, si el sistema encuentra alguno vacío, no le permitirá continuar con el proceso.

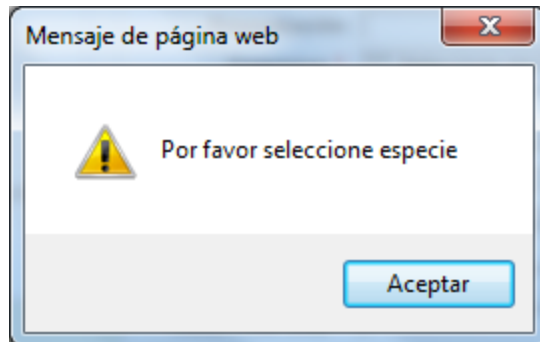

Una vez diligencie el formulario haga clic en el botón "Guardar", el producto se adiciona en la parte inferior de formulario.

**PRODUCTOS CIS EXPORTACIÓN ANIMAL SIN CERTIFICADO ZOOSANITARIO PREVIO**

de 8152  81517 Registros  / Página

	Producto	Empaque	Cantidad	Unidad de Medida	Valor FOB US\$	
<input type="button" value="Guardar"/> <input type="button" value="Cancelar"/>	<span style="color: red; font-weight: bold;">X</span>	CHUNKY ADULTO (exportación)	BULTOS	123	KILOGRAMOS(Kg) / KILOGRAMS(Kg)	123

Para adicionar otro producto, repita el procedimiento.

**Nota:** Recuerde que al adicionar otro producto, el sistema no le permitirá cambiar la especie y la unidad de liquidación.

Una vez finalice el procedimiento haga clic en el botón "Guardar".

### 3.2.2.1 Impresión del PreCIS Sin documento Previo

Para realizar la impresión del borrador PreCIS haga clic sobre el icono

REPÚBLICA DE COLOMBIA SOLICITUD PARA INSPECCIÓN ZOOSANITARIA DE EXPORTACIÓN					
LUGAR:	Bogotá D.C. - Aeropuerto El dorado	FECHA PRESENTACIÓN:		No:	74722
NOMBRE IMPORTADOR	THE ELITE FLOWER S.A.S. C.I.			CC o NIT:	800141506
DIRECCIÓN:	KILOMETRO 31 VIA BOGOTA FACATATIVA				
CIUDAD:	FACATATIVA	TELÉFONO:	8429682		
CORREO ELECTRÓNICO:	jnemocon@eliteflower.com				
NOMBRE EXPORTADOR:	PRUEBA				
DIRECCIÓN:	PRUEBA				
PAÍS DESTINO:	ALEMANIA				
PRODUCTOS					
PRODUCTO	CANTIDAD	UNIDAD DE MEDIDA	EMPAQUE	PRESENTACIÓN	VALOR
AGILITY GOLD ADULTO	123	DOSIS/DOSE	A GRANEL	PRUEBA	123
CHUNKY ADULTOS (muestras exportación)	123	DOSIS/DOSE	A GRANEL	PRUEBA	123
SUPLEMENTOS ALIMENTICIOS	123	DOSIS/DOSE	A GRANEL	PRUEBA	123
WHISKAS PESCADO (lote 420AMBAR01)	123	DOSIS/DOSE	A GRANEL	PRUEBA	123
TRANSPORTE Y UBICACIÓN DE LA MERCANCIA			CERTIFICACIONES ZOOSANITARIAS		
MEDIO	AEREO		CERTIFICADO ZOOSANITARIO DEL PAÍS DE ORIGEN No.	NO APLICA	
EMPRESA TRANSPORTADORA			PAÍS DESTINO:	ALEMANIA	
FECHA SALIDA:	07/07/2015				
Nombre del Solicitante			Firma del Solicitante		
PARA USO OFICIAL EXCLUSIVAMENTE					
FUNCIONARIO(S)	NOMBRES Y APELLIDOS		FECHA (HH/dd/MM/aaaa)	FIRMA	
REVISIÓN DOCUMENTAL					
OBSERVACIONES A LA RADICACIÓN					
AUTORIZA INSPECCIÓN					
INSPECTOR AUTORIZADO					
TOMA DE MUESTRAS					
TOMA MUESTRAS	SI	NO	CANTIDAD MUESTRAS		
NOMBRE LABORATORIO					
INSPECCIÓN					
HORA INICIO	HORA FINALIZACIÓN	INSPECCIÓN CONJUNTA	NO	SI	¿QUIÉN?
OBSERVACIONES A LA INSPECCIÓN					
RESULTADO INSPECCIÓN	APROBADO:	SI	NO		

## 3.2.2.2 Pago en línea CIS Exportación Sin Previo

Una vez Genere el Pre-CIS vaya al menú principal, Pago en línea/ Exportación Animal/ CIS Exportación Sin Previo



Se despliega el formulario con los Pre-CIS pendientes por pagar.

**CIS SIN DOCUMENTO PREVIO EXPORTACIÓN PENDIENTES POR PAGO**

ID Exportación  Número Documento

1 de 1 1 Registros 10 / Página

<input type="checkbox"/>	Id Exportación	Número Documento	Exportador	País Destino	Fecha Creación	Puerto Salida	Valor Inspección
<input type="checkbox"/>	74718	SOL-2896300615	THE ELITE FLOWER S.A.S. C.I.	ALEMANIA	30/06/2015	Bogotá D.C. - Aeropuerto El dorado	76000

**CIS SIN DOCUMENTO PREVIO EXPORTACIÓN CON PAGO NO EXITOSO**

ID Exportación  Número Documento

0 de 0 0 Registros 10 / Página

<input type="checkbox"/>	Id Exportación	Número Documento	Exportador	País Destino	Fecha Creación	Puerto Salida	Valor Inspección
--------------------------	----------------	------------------	------------	--------------	----------------	---------------	------------------

Recuerde que puede seleccionar uno o más solicitudes para realizar el pago.

<input type="checkbox"/>	Id Exportación	Número Documento	Exportador	País Destino	Fecha Creación	Puerto Salida	Valor Inspección
<input type="checkbox"/>	74718	SOL-2896300615	THE ELITE FLOWER S.A.S. C.I.	ALEMANIA	30/06/2015	Bogotá D.C. - Aeropuerto El dorado	76000

Una vez seleccione haga clic en el botón "Pagar solicitudes".

Se visualiza la descripción del pago a realizar, haga clic en el botón "Pagar en línea" y continúe con el proceso.

**PAGO EN LINEA**

Para realizar el pago en línea de nuestros servicios por favor hacer clic en el botón **Pagos Entidades PSE**, luego usted deberá seleccionar la Entidad Financiera para realizar el pago.

**Importador/Exportador** CARLOS VARGAS

**Total a pagar** \$ 76.000,00

**Descripción del pago** CIS Sin Documento Previo

 **Pagar en línea**

### 3.3 Salir

Para salir correctamente del sistema vaya al menú principal Inicio/ Cerrar Sesión

**Inicio** Solicitud Modificación

Cambiar Contraseña

**Cerrar sesión**



## Sispap

 **Salir**

---

*Usted ha terminado correctamente.*

Por favor cierre la ventana de su explorador para terminar completamente.