

A large, semi-transparent graphic in the background consists of several overlapping, tilted rectangular shapes in shades of light green and yellow. Some of these shapes contain faint, small-scale versions of the ICA checkered flag logo.

Manual SISPAP Proceso de Generación DZI

ICA

TABLA DE CONTENIDO

1	INTRODUCCIÓN.....	3
2	OBJETIVOS.....	4
2.1.1	Objetivo General	4
2.1.2	Objetivos Específicos	4
3	GUÍA DE USO.....	5
3.1	Ingreso al aplicativo.....	5
3.1.1	Recordar contraseña	6
3.1.2	Cambio de Contraseña	7
3.2	Proceso	9
3.2.1	Creación de Solicitudes	9
3.2.2	Pago en Línea	14
3.2.3	Modificación del DZI	15
3.2.4	Impresión del DZI	18
3.3	Salir.....	20

1 Introducción

A través de este módulo el usuario, tendrá la posibilidad de realizar el proceso de creación DZI, cuando el destino/uso es "consumo humano", este se generara automáticamente, con el fin de hacer el proceso más eficiente.

2 Objetivos

2.1.1 Objetivo General

Explicar al usuario el proceso que lleva la generación del CIS, teniendo en cuenta los pasos anteriores.

2.1.2 Objetivos Específicos

- Crear solicitudes
- Aprobación de solicitudes y generación del DZI, teniendo en cuenta que el destino/uso no sea consumo humano
- Generación del PreCIS

3 Guía de uso

3.1 Ingreso al aplicativo

Para ingresar al sistema digite su nombre de usuario y contraseña.

Si el usuario se encuentra inactivo, el sistema le mostrar un mensaje donde le informa el estado del perfil.

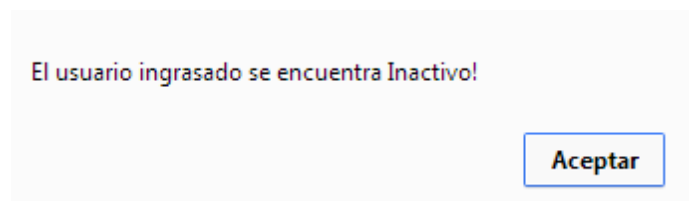

De ser este el caso, contacte al administrador.

Tenga en cuenta que el sistema valida la información diligenciada, si alguno de estos datos esta errado el sistema informa que debe corregirlo.

Sispap

Identificarse

Información de identificación inválida. Por favor, introduce un nombre de usuario y contraseña válidos.

Nombre de Usuario:

Contraseña

Recordar Nombre de Usuario
 Recordar Contraseña
 Identificación automática
[¿Olvidó su contraseña?](#)

3.1.1 Recordar contraseña

Si ha olvidado su contraseña puede recuperarla a través del link ¿Olvidó su contraseña?, haga clic para ingresar al formulario.

Sispap

Recupere el Nombre de Usuario y la Contraseña

Su NOMBRE DE USUARIO y CONTRASEÑA se enviarán a la dirección de correo electrónico que usted introduzca.

Digite su nombre de usuario

Digite su correo electrónico

Digite el nombre de usuario y el correo previamente configurado en su perfil de usuario, haga clic en el botón "Enviar", si el correo ingresado no es el mismo que se encuentra registrado, el sistema le mostrara una ventana emergente.

Verifique que el usuario y el email ingresados son correctos.

Aceptar

Nota: Para actualizar el Email registrado en su perfil contacte al administrador.

Una vez haga clic en el botón "Enviar", este enviara un correo con la nueva contraseña asignada al usuario.

Recupere el Nombre de Usuario y la Contraseña

Su NOMBRE DE USUARIO y CONTRASEÑA se enviarán a la dirección de correo electrónico que usted introduzca.

Digite su nombre de usuario

Digite su correo electrónico

Enviar Cancelar

3.1.2 Cambio de Contraseña

Una vez se encuentre identificado dentro del aplicativo, puede cambiar la contraseña, para ello vaya al menú principal/Inicio/Cambiar Contraseña.

Inicio Impresión C

Cambiar Contraseña

Cerrar sesión

Se despliega el formulario de cambio de contraseña

Diligencie los campos, solicitados.

Recuerde que si no ingresa correctamente la contraseña actual, el sistema no permitirá realizar el cambio.

La clave ingresada es incorrecta!

Aceptar

También debe confirmar la contraseña que desea asignar, si esta no se confirma correctamente el sistema le informara.

La nueva contraseña esta mal confirmada!

Aceptar

Una vez ingrese los datos correctamente, haga clic en el botón "Guardar".

Para ingresar al sistema digite su nombre de usuario y contraseña.

3.2 Proceso

3.2.1 Creación de Solicitudes

Una vez ingrese al aplicativo, vaya al menú principal, Solicitud/ Importación Animal/ Solicitud Importación.

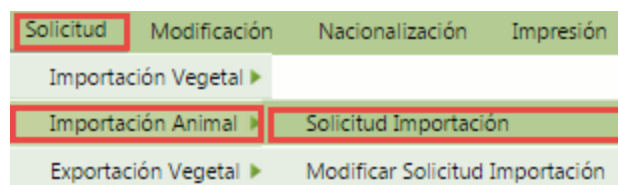

Se despliega el formulario de creación de solicitudes.

SOLICITUD IMPORTACIÓN PECUARIA

Importador *	ELITE FLOWERS FARMER S.A.S.
País Origen *	** Seleccione por favor **
Puerto Entrada *	** Seleccione por favor **
Medio Transporte *	** Seleccione por favor **
Lugar de embarque *	
Ruta Viaje:(Sitio Origen-Salida-Entrada) *	
Uso *	** Seleccione por favor **
País Procedencia *	** Seleccione por favor **
Exportador *	
Dirección Exportador *	
Finca Cuarentena/Establecimiento Destino *	
Número Documentos Solicitud *	** Seleccione por favor **
Información Adicional	

Adicionar Productos Cancelar

Recuerde que el sistema realiza la validación de los campos obligatorios, si alguno se encuentra sin ser diligenciado, el sistema no le permitirá continuar con el proceso.

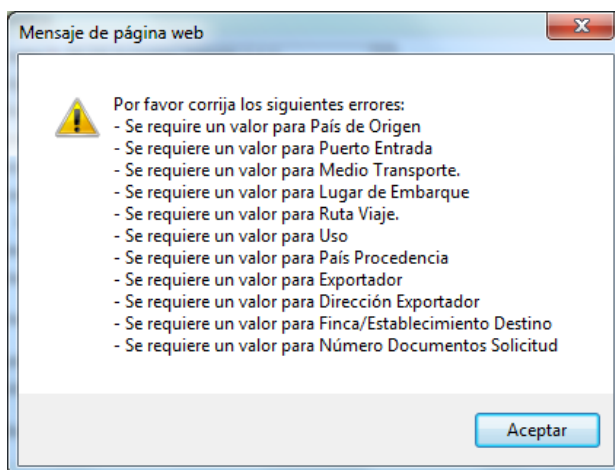

Nota: No olvide que si en el campo "Uso", selecciona "Consumo Humano", el sistema generara el DZI una vez el pago sea efectuado, de lo contrario esta pasara a ser aprobada/Rechazada por el perfil de oficinas nacionales.

Una vez diligenciado el formulario haga clic en el botón "Adicionar producto".

INGRESO DE PRODUCTOS

Establecimiento de Origen *	** Seleccione por favor **	▼
Especie *	** Seleccione por favor **	▼
Producto *	** Seleccione por favor **	▼
Presentación *		
Empaque *	** Seleccione por favor **	▼
Cantidad *		
Unidad de Medida *	** Seleccione por favor **	▼
Nombre Animal		
Identificación		
Color		
Raza	** Seleccione por favor **	▼
Línea	** Seleccione por favor **	▼
Sexo	** Seleccione por favor **	▼
Edad		
Unidad de Edad	** Seleccione por favor **	▼
Valor FOB US\$ *		

① Para ingresar valores decimales usar el signo coma (,) Ejemplo:45,5

Agregar Producto

Ingrese la información solicitada, recuerde que el sistema realiza la validación de los campos obligatorios, de encontrar uno de ellos vacío, no le permitirá continuar con el procedimiento.

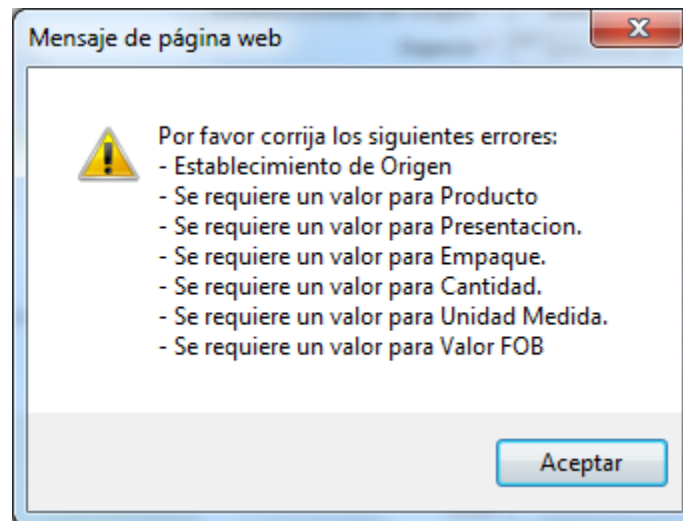

Una vez diligenciado el formulario haga clic en el botón "Agregar Producto"

INFORMACIÓN SOLICITUD

Importador ELITE FLOWERS FARMER S.A.S.
País Origen ALEMANIA
Medio Transporte AEREO
Puerto Entrada Bogotá D.C. - Aeropuerto El dorado
Uso CONSUMO ANIMAL
Finca Destino eee

INGRESO DE PRODUCTOS

Establecimiento de Origen * [Planta de Importación en Alemania]

Especie * [BOVINA]

Producto * [BOVINOS REPRODUCCION(EXPORTACION)]

Presentación * [dddd]

Empaque * [No Aplica]

Cantidad * [123]

Unidad de Medida * [UNIDADES / UNITS]

Nombre Animal

Identificación

Color

Raza [** Seleccione por favor **]

Línea [** Seleccione por favor **]

Sexo [** Seleccione por favor **]

Edad

Unidad de Edad [** Seleccione por favor **]

Valor FOB US\$ * [123]

PRODUCTOS ASOCIADOS A LA SOLICITUD

de / Página

	Finca/Planta	Producto	Unidad	Empaque	Cantidad	Valor FOB US\$
X	Planta de Importación en Alemania	BOVINOS REPRODUCCION(EXPORTACION)	UNIDADES / UNITS	No Aplica	123	123

El producto se relaciona en la parte inferior del formulario, de requerir ingresar otro producto, repita el procedimiento. Una vez termine haga clic en el botón "Guardar".

El sistema confirma guardar la solicitud.

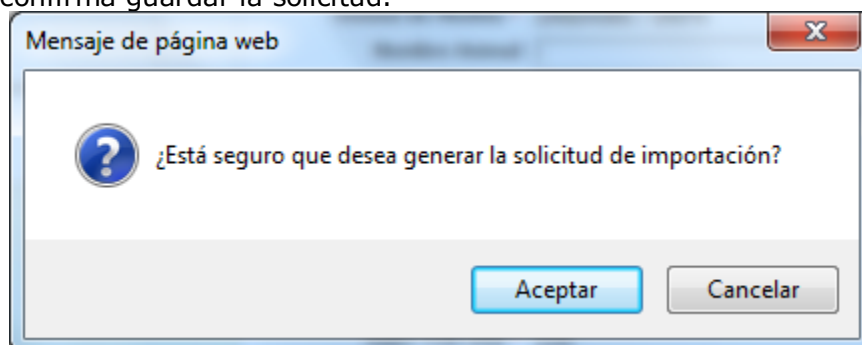

Haga clic en el botón "Aceptar" de querer continuar de lo contrario haga clic en el botón "Cancelar".

SU SOLICITUD HA SIDO GRABADA

Solicitud Importación 369775,369776,369777

Importador ELITE FLOWERS FARMER S.A.S.

Puerto Entrada Bogotá D.C. - Aeropuerto El dorado

Destino CONSUMO ANIMAL

País Origen ALEMANIA

Continuar
Imprimir

Haga clic en el botón "Imprimir", recuerde realizar la impresión de la solicitud, una vez esta sea pagada, desaparecerá del sistema.

SOLICITUD DE IMPORTACIÓN ANIMAL	
Solicitud Importación No.	369768
Importador	ELITE FLOWERS FARMER S.A.S.
País Origen	ALEMANIA
Medio Transporte	AEREO
Puerto Entrada	Bogotá D.C. - Aeropuerto El dorado
Puerto Salida	sds
Uso	CONSUMO ANIMAL
País Procedencia	ARGENTINA
Remitente	sdsd
Dirección Remitente	sdsd
Ruta de Viaje	sdsd
Fecha	martes, 26 de mayo de 2015
No. Documentos	7
Total	37500
Observaciones:	

PRODUCTOS							
Producto	Empaque	Cantidad	Und. Medida	Sexo	Presentación	Edad	Valor FOB
BOVINOS REPRODUCCION (EXPORTACION)	No Aplica	34	UNIDADES / UNITS		fgfg		3434
BOVINOS SACRIFICIO EXPORTACION	No Aplica	34	UNIDADES / UNITS		fgfg		3434

Haga clic en el botón "Continuar".

Recuerde que puede modificar la solicitud cuantas veces sea necesaria, desde que no sea haya generado el pago.

3.2.2 Pago en Línea

Vaya al menú principal Pago en Línea/ Importación Animal/ Solicitudes.

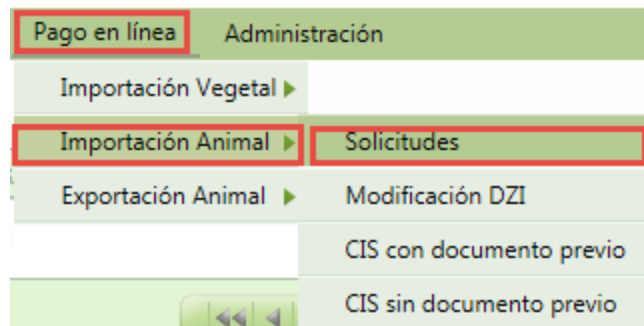

Se despliega el formulario de con las solicitudes pendientes por pagar.

SOLICITUDES DE IMPORTACIÓN ANIMAL PENDIENTES POR PAGAR							
Solicitud No. <input type="text"/> <input type="button" value="Buscar"/>							
<input type="button" value="Pagar Solicitudes"/> 1 de 2 20 Registros 10 / Página							
<input type="checkbox"/>	Solicitud Número	SA Generado	País Origen	Destino/Uso	Puerto de Entrada	Medio Transporte	Total
<input type="checkbox"/>	369777	SA1470626515124455	ALEMANIA	CONSUMO ANIMAL	Bogotá D.C. - Aeropuerto El dorado	AEREO	37500
<input type="checkbox"/>	369776	SA1470526515124455	ALEMANIA	CONSUMO ANIMAL	Bogotá D.C. - Aeropuerto El dorado	AEREO	37500
<input type="checkbox"/>	369775	SA1470426515124454	ALEMANIA	CONSUMO ANIMAL	Bogotá D.C. - Aeropuerto El dorado	AEREO	37500

Seleccione una o más solicitudes, de acuerdo al pago que desee pagar.

SOLICITUDES DE IMPORTACIÓN ANIMAL PENDIENTES POR PAGAR							
Solicitud No. <input type="text"/> <input type="button" value="Buscar"/>							
<input type="button" value="Pagar Solicitudes"/> 1 de 2 20 Registros 10 / Página							
<input type="checkbox"/>	Solicitud Número	SA Generado	País Origen	Destino/Uso	Puerto de Entrada	Medio Transporte	Total
<input checked="" type="checkbox"/>	369777	SA1470626515124455	ALEMANIA	CONSUMO ANIMAL	Bogotá D.C. - Aeropuerto El dorado	AEREO	37500
<input checked="" type="checkbox"/>	369776	SA1470526515124455	ALEMANIA	CONSUMO ANIMAL	Bogotá D.C. - Aeropuerto El dorado	AEREO	37500

Haga clic en el botón "Pagar Solicitudes".

PAGO EN LINEA

Para realizar el pago en línea de nuestros servicios por favor hacer clic en el botón **Pagos Entidades PSE**, luego usted deberá seleccionar la Entidad Financiera para realizar el pago.

Importador/Exportador CARLOS VARGAS

Total a pagar \$ 37.500,00

Descripción del pago Importación Animal

Haga clic en el botón "Pagar en línea" y continúe el proceso.

3.2.3 Modificación del DZI

Una vez el DZI, sea aprobado por el perfil de Oficinas Nacionales, los DZI se habilitaran en el perfil del importador, para continuar con el proceso.

Para realizar una modificación DZI, vaya al menú principal Modificación/ Importación Animal/ Modificar DZI.

Se despliega el formulario con los DZI, generados hasta el momento.

DZI DISPONIBLES PARA MODIFICAR						
Solicitud No. <input type="text"/> <input type="button" value="Buscar"/>						
1 de 1 10 Registros 10 / Página						
No.Solicitud	SA Generado	No.DZI	Puerto Entrada	Destino	Fecha Vigencia	
 369787	SA-014726-15	364565	Bogotá D.C. - Aeropuerto El dorado	CONSUMO HUMANO	24/08/2015	
 369786	SA-014725-15	364564	Bogotá D.C. - Aeropuerto El dorado	CONSUMO HUMANO	24/08/2015	
 369785	SA-014724-15	364563	Bogotá D.C. - Aeropuerto El dorado	CONSUMO HUMANO	24/08/2015	
 369784	SA-014723-15	364562	Bogotá D.C. - Aeropuerto El dorado	CONSUMO HUMANO	24/08/2015	

Podrá realizar búsquedas a través del número de la solicitud.

Solicitud No.

También encontrara un menú de botones que le permitirá exportar la información contenida en el formulario en formato PDF o EXCEL y limpiar posibles filtros.

Para modificar un DZI, haga cli sobre el número de solicitud.

No.Solicitud	SA Generado	No.DZI	Puerto Entrada	Destino	Fecha Vigencia	
 369787	SA-014726-15	364565	Bogotá D.C. - Aeropuerto El dorado	CONSUMO HUMANO	24/08/2015	
 369786	SA-014725-15	364564	Bogotá D.C. - Aeropuerto El dorado	CONSUMO HUMANO	24/08/2015	
 369785	SA-014724-15	364563	Bogotá D.C. - Aeropuerto El dorado	CONSUMO HUMANO	24/08/2015	

Se despliega el formulario de edición.

MODIFICACIÓN DZI

Solicitud Importacion 369787
Codigo Solicitud SA-014726-15
DZI No. 364565

Importador ELITE FLOWERS FARMER S.A.S.

País Procedencia ARGENTINA

Planta Planta de Importación en Alemania

Uso CONSUMO HUMANO

Puerto Entrada * Bogotá D.C. - Aeropuerto El dorado

Lugar de embarque * Embarque

Medio Transporte * AEREO

Exportador * Exportador

Dirección Exportador * Direccion

Ruta Viaje * Ruta -vieja

Observaciones *

PRODUCTOS ASOCIADOS A LA SOLICITUD

1 de 1
1 Registros 10 / Página

ID	Producto	Unidad	Cantidad	Valor FOB US\$	Unidad de Medida Modificada	Cantidad Modificada	Valor FOB Modificado
520741	BOVINOS REPRODUCCION (EXPORTACION)	UNIDADES / UNITS	400	4567			

Para editar el producto, haga clic sobre el ID del producto.

PRODUCTOS ASOCIADOS A LA SOLICITUD

1 de 1
1 Registros 10 / Página

ID	Producto	Unidad	Cantidad	Valor FOB US\$	Unidad de Medida Modificada	Cantidad Modificada	Valor FOB Modificado
520741	BOVINOS REPRODUCCION (EXPORTACION)	UNIDADES / UNITS	400	4567			

Se despliega el formulario de edición de productos.

MODIFICAR PRODUCTO SOLICITUD DE IMPORTACIÓN PECUARIA

Producto
BOVINOS REPRODUCCION(EXPORTACION)

DATOS INICIALES	DATOS MODIFICADOS
Presentacion Empaque	Presentacion <input type="text" value="Empaque"/>
Empaque CAJAS	Empaque * <input type="text" value="CAJAS"/>
Cantidad 400	Cantidad * <input type="text" value="400"/>
Unidad de Medida UNIDADES / UNITS	Unidad de Medida * <input type="text" value="UNIDADES / UNITS"/>
Nombre Animal	Identificación <input type="text"/>
Identificación	Color <input type="text"/>
Color	Raza <input type="text" value="** Seleccione por favor **"/>
Raza	Línea <input type="text" value="** Seleccione por favor **"/>
Línea	Sexo <input type="text" value="** Seleccione por favor **"/>
Sexo	Edad <input type="text"/>
Edad	Unidad de Tiempo <input type="text" value="** Seleccione por favor **"/>
Unidad de Tiempo	Valor FOB US\$ * <input type="text" value="4567"/>
Valor FOB US\$ \$ 4.567	

Para ingresar valores decimales usar el signo coma (,) Ejemplo:45,5

Realice los ajustes que solicita, recuerde que el sistema valida que ninguno de los campos obligatorios se encuentre vacío, de ser así, el sistema no le permitirá continuar con el proceso.

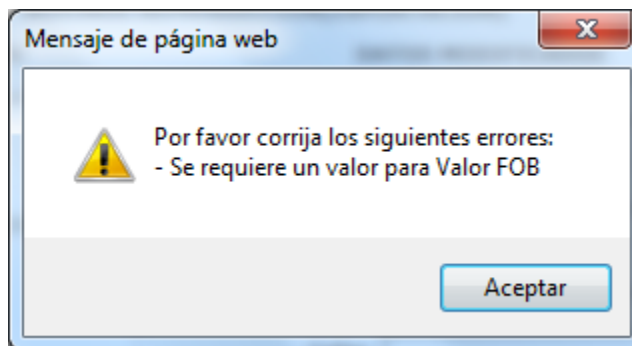

Una vez realice el ajuste haga clic en el botón "Guardar"
El cambio se refleja en el resumen del formulario.

PRODUCTOS ASOCIADOS A LA SOLICITUD							
ID	Producto	Unidad	Cantidad	Valor FOB US\$	Unidad de Medida Modificada	Cantidad Modificada	Valor FOB Modificado
538649	LACTOSUERO DULCE	UNIDADES/ UNITS	1	1	UNIDADES/ UNITS	6	4

Realice ajuste a la información general del DZI de requerirlo, recuerde que debe ingresar las observaciones de la modificación, de lo contrario el sistema no le permitirá continuar con el proceso.

MODIFICACIÓN DZI

Solicitud Importacion 369779
 Codigo Solicitud SA-014718-15
 DZI No. 364557

Importador ELITE FLOWERS FARMER S.A.S.

País Procedencia ARGENTINA

Planta Planta de Importación en Alemania

Uso CONSUMO HUMANO

Puerto Entrada * Bogotá D.C. - Aeropuerto El dorado

Lugar de embarque * Embarque

Medio Transporte * AEREO

Exportador * Exportador

Dirección Exportador * Direccion

Ruta Viaje * Ruta -vieja

Observaciones *

PRODUCTOS ASOCIADOS A LA SOLICITUD

1 Registros
 / Página

ID	Producto	Unidad	Cantidad	Valor FOB US\$	Unidad de Medida Modificada	Cantidad Modificada	Valor FOB Modificado
520733	BOVINOS REPRODUCCION (EXPORTACION)	UNIDADES / UNITS	400	4567	UNIDADES / UNITS	399	4444

Haga clic sobre el botón “Guardar” para finalizar.
 El sistema recuerda que estas modificaciones tienen un valor.

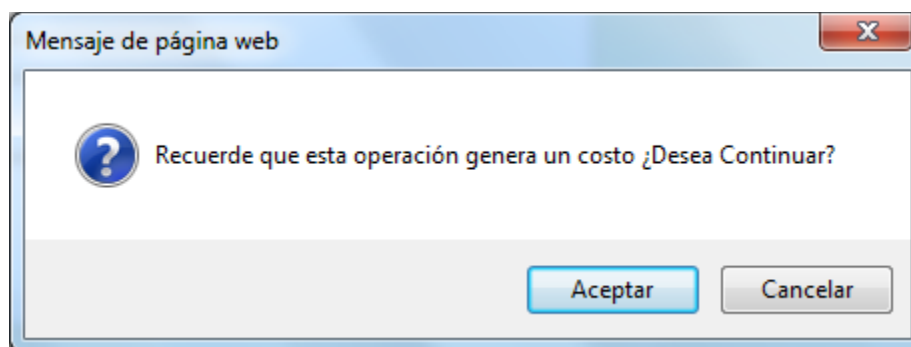

Haga clic en el botón “Aceptar” de querer continuar con el proceso.

Nota: Las modificaciones de DZI con destino/uso “Consumo Humano”, también deben pasar por oficinas Nacionales para ser aprobadas o rechazadas, una vez tengan una acción, estos se reflejaran en el perfil del importador.

3.2.4 Impresión del DZI

Para realizar la impresión del DZI vaya al menú principal Impresión/ Importación Animal/ DZI

Se despliega el formulario con los DZI generados para impresión.

IMPRESIÓN DZI

SA Generado

Importador ▼

Destino ▼

Pais Origen ▼

« « 1 de 1 » » 8 Registros 10 / Página

	Solicitud Importacion	Codigo Solicitud	Importador	Puerto	Pais Origen	Destino
<input type="button" value="PDF"/>	369787	SA-014726-15	ELITE FLOWERS FARMER S.A.S.	Bogotá D.C. - Aeropuerto El dorado	ALEMANIA	CONSUMO HUMANO
<input type="button" value="PDF"/>	369786	SA-014725-15	ELITE FLOWERS FARMER S.A.S.	Bogotá D.C. - Aeropuerto El dorado	ALEMANIA	CONSUMO HUMANO
<input type="button" value="PDF"/>	369785	SA-014724-15	ELITE FLOWERS FARMER S.A.S.	Bogotá D.C. - Aeropuerto El dorado	ALEMANIA	CONSUMO HUMANO

El sistema permite realizar búsquedas a través del SV Generado o seleccionando de las listas desplegables el destino o país origen.

SA Generado

Importador ▼

Destino ▼

Pais Origen ▼

También encontrará un menú de botones que le permitirán exportar la información contenida en el formulario en formato PDF o EXCEL, y limpiar posibles filtros.

Para realizar la impresión del DZI. Haga clic sobre el icono

REPUBLICA DE COLOMBIA MINISTERIO DE AGRICULTURA Y DESARROLLO RURAL INSTITUTO COLOMBIANO AGROPECUARIO ICA SANIDAD ANIMAL DOCUMENTO ZOOSANITARIO PARA IMPORTACION (NO VALIDO PARA NACIONALIZACION) (AMPARA UN SOLO EMBARQUE)								
FECHA EXPEDICION: martes, 26 de mayo de 2015			FECHA VALIDEZ: lunes, 24 de agosto de 2015			No. DE ORDEN:		SA-014726-15
IMPORTADOR: ELITE FLOWERS FARMER S.A.S.								
DIRECCION: CARRERA 7 14 28 OF. 1005								
OBJETO DE LA IMPORTACION: CONSUMO HUMANO								
PRODUCTOS								
CANTIDAD	UNIDAD	PRODUCTO	PRESENTACION	ESPECIE	RAZA	LINEA	SEXO	EDAD
400	UNIDADES / UNITS	BOVINOS REPRODUCCION (EXPORTACION)	Empaque	BOVINA				
VER REQUISITOS ANEXOS								
EXPORTADOR:		Exportador						
DIRECCION EXPORTADOR:		Direccion						
DESTINO FINAL:		Finca						
LUGAR SALIDA:		Embarque						
PAIS ORIGEN:		ALEMANIA			PAIS PROCEDENCIA: ARGENTINA			
ESTABLECIMIENTO ORIGEN:		Planta de Importación en Alemania			DIRECCION ESTABLECIMIENTO ORIGEN Prueba			
RUTA DE VIAJE:		Ruta -vieja						
LUGAR DE LLEGADA:		Bogotá D.C. - Aeropuerto El dorado - COLOMBIA						
OBSERVACIONES:								
ATENCION: A PARTIR DE 01 DE ENERO DE 2005 TODAS IMPORTACIONES Y EXPORTACIONES EN LAS QUE SE UTILICE EMBALAJE DE MADERA DEBEN CUMPLIR CON LA RESOLUCION ICA No. 1079 DE 2004								
VISTOS BUENOS			DOCUMENTO EMITIDO DE MANERA ELECTRONICA			AUTORIDAD SANITARIA		
						LUIS AMANCIO ARIAS PALACIOS		
ELABORADO POR: CARLOS VARGAS			DOCUMENTO No.:			SA-014726-15		
			ID SOLICITUD:			388787		

3.3 Salir

Para salir correctamente del sistema vaya al menú principal Inicio/ Cerrar Sesión

