



BOLETIN EPIDEMIOLOGICO SEMANAL DE ALERTAS PARA ACCION INMEDIATA
Semana 18 (del 29 de Abril al 5 de Mayo de 2012) - COLOMBIA 2012
GRUPO DE EPIDEMIOLOGIA VETERINARIA
SUBGERENCIA DE PROTECCION Y REGULACION PECUARIA

SEMANA 18
DE 2012

Elaborado el 11 de Mayo de 2012

Porcentaje de Notificación: 98 %

ENFERMEDADES VESICULARES AÑO 2012:

Numero Episodio	Muestra epitelial	Departamento	Municipio	Cuadrante	Inicio	Fecha de Notificación	Fecha de Visita	Resultado Laboratorio	Fecha Resultados	Diagnostico Final	Especie Afectada
132	SI	ANTIOQUIA	PUEBLORRICO	1441D	22-04-12	05-05-12	05-05-12	VIRUS N.JERSEY	31-03-12	E.N.JERSEY	BOVINA
131	SI	VALLE	JAMUNDI	1939F	02-05-12	03-05-12	03-05-12	VIRUS N.JERSEY	05-05-12	E.N.JERSEY	BOVINA
129	SI	NORTE SANTANDER	LABATECA	1148D	26-04-12	02-05-12	02-05-12	PENDIENTE		EN PROCESO	BOVINA
130	SI	QUINDIO	CIRCASIA	1641I	28-04-12	03-05-12	03-05-12	PENDIENTE		EN PROCESO	PORCINA

ACTUALIZACION DE ENFERMEDADES VESICULARES SEMANA 17 DE 2012:

Numero Episodio	Muestra epitelial	Departamento	Municipio	Cuadrante	Inicio	Fecha de Notificación	Fecha de Visita	Resultado Laboratorio	Fecha Resultados	Diagnostico Final	Especie Afectada
127	SI	ANTIOQUIA	BURITICA	1241D	16-04-12	27-04-12	27-04-12	VIRUS N.JERSEY	29-04-12	E.N.JERSEY	BOVINA
125	SI	BOLIVAR	CORDOBA-BI	0743A	05-04-12	26-04-12	27-04-12	VIRUS N.JERSEY	04-05-12	E.N.JERSEY	BOVINA
128	SI	NORTE SANTANDER	LABATECA	1148D	25-04-12	02-05-12	02-05-12	VIRUS N.JERSEY	04-05-12	E.N.JERSEY	BOVINA
121	SI	QUINDIO	MONTENEGRO	1641G	01-04-12	23-04-12	24-04-12	NEGATIVA	07-05-12	NEGATIVO FIEBRE AFTOSA	BOVINA

OCURRENCIAS DE OTRAS ENFERMEDADES DE DECLARACION OBLIGATORIA AÑO 2012:

SINDROME NEUROLOGICO:

Numero Episodio	Toma de Muestra	Departamento	Municipio	Cuadrante	Inicio	Fecha de Notificación	Fecha de Visita	Resultado Laboratorio	Fecha Resultados	Diagnostico Final	Especie Afectada
252	SI	CESAR	BOSCONIA	0645A	28-04-12	03-05-12	03-05-12	RABIA	08-05-12	RABIA	BOVINA
254	SI	GUAVIARE	EL-RETORNO	2147H	30-04-12	04-05-12	05-05-12	PENDIENTE		EN PROCESO SN	BOVINA
255	SI	NORTE	LA-ESPERANZA	1046D	28-04-12	01-05-12	01-05-12	PENDIENTE		EN PROCESO SN	BOVINA
257	SI	CASANARE	HATO-COROZAL	1351D	20-04-12	20-04-12	03-05-12	PENDIENTE		EN PROCESO SN	BOVINA
259	SI	LA-GUAJIRA	RIOHACHA	0347G	06-05-12	06-05-12	07-05-12	PENDIENTE		EN PROCESO SN	BOVINA
251	SI	ANTIOQUIA	NECOCLI	0839H	24-04-12	02-05-12	02-05-12	PENDIENTE		EN PROCESO SN	EQUINA

CUADRO SISTEMICO PORCINO:

Numero Episodio	Toma de Muestra	Departamento	Municipio	Cuadrante	Inicio	Fecha de Notificación	Fecha de Visita	Resultado Laboratorio	Fecha Resultados	Diagnostico Final	Especie Afectada
260	SI	HUILA	TELLO	1942B	04-05-12	07-05-12	07-05-12	PENDIENTE		EN PROCESO CS	PORCINA
262	SI	PUTUMAYO	PUERTO-ASIS	2439I	01-05-12	01-05-12	08-05-12	PENDIENTE		EN PROCESO CS	PORCINA

OCURRENCIAS DE OTRAS ENFERMEDADES DE DECLARACION OBLIGATORIA AÑO 2012 (CONTINUA):

CUADRO REPRODUCTIVO:

Numero Episodio	Toma de Muestra	Departamento	Municipio	Cuadrante	Inicio	Fecha de Notificación	Fecha de Visita	Resultado Laboratorio	Fecha Resultados	Diagnostico Final	Especie Afectada
264	SI	CAUCA	TIMBIO	2139B	11-04-12	07-05-12	08-05-12	PENDIENTE		EN PROCESO REP	BOVINA

CUADRO RESPIRATORIO AVIAR:

Numero Episodio	Toma de Muestra	Departamento	Municipio	Cuadrante	Inicio	Fecha de Notificación	Fecha de Visita	Resultado Laboratorio	Fecha Resultados	Diagnostico Final	Especie Afectada
250	SI	RISARALDA	PEREIRA	1641D	26-04-12	30-04-12	01-05-12	PENDIENTE		EN PROCESO CR-SN	AVIAR

CUADRO RESPIRATORIO - SINDROME NEUROLOGICO AVIAR:

Numero Episodio	Toma de Muestra	Departamento	Municipio	Cuadrante	Inicio	Fecha de Notificación	Fecha de Visita	Resultado Laboratorio	Fecha Resultados	Diagnostico Final	Especie Afectada
253	SI	TOLIMA	IBAGUE	1742B	04-05-12	04-05-12	04-05-12	PENDIENTE		EN PROCESO SN	AVIAR
256	SI	NORTE-SANTANDER	CUCUTA	0948G	30-04-12	03-05-12	04-05-12	PENDIENTE		EN PROCESO CR-SN	AVIAR

SINDROME NEUROLOGICO AVIAR:

Numero Episodio	Toma de Muestra	Departamento	Municipio	Cuadrante	Inicio	Fecha de Notificación	Fecha de Visita	Resultado Laboratorio	Fecha Resultados	Diagnostico Final	Especie Afectada
258	SI	CASANARE	AGUAZUL	1548F	19-04-12	03-05-12	03-05-12	PENDIENTE		EN PROCESO SN	AVIAR
261	SI	LA GUAJIRA	RIOHACHA	0347A	30-04-12	07-05-12	07-05-12	PENDIENTE		EN PROCESO SN	AVIAR
263	SI	NORTE-SANTANDER	CHINACOTA	1047I	02-05-12	04-05-12	07-05-12	PENDIENTE		EN PROCESO CR	AVIAR

ACTUALIZACION DE OTRAS ENFERMEDADES DE DECLARACION OBLIGATORIA AÑO 2012:

SINDROME NEUROLOGICO:

Numero Episodio	Toma de Muestra	Departamento	Municipio	Cuadrante	Inicio	Fecha de Notificación	Fecha de Visita	Resultado Laboratorio	Fecha Resultados	Diagnostico Final	Especie Afectada
249	SI	SUCRE	SAN-ONOFRE	0642A	02-03-12	01-05-12	01-05-12	RABIA	04-05-12	RABIA	BOVINA
248	SI	SUCRE	TOLUVIEJO	0642G	28-04-12	01-05-12	01-05-12	RABIA	04-05-12	RABIA	EQUINA
209	SI	CESAR	RIO-DE-ORO	0946D	14-04-12	16-04-12	16-04-12	NEGATIVO RABIA	20-04-12	NEGATIVO RABIA	BOVINA
211	SI	RISARALDA	PEREIRA	1641E	12-04-12	13-04-12	13-04-12	NEGATIVO RABIA	20-04-12	NEGATIVO RABIA	BOVINA
218	SI	TOLIMA	CHAPARRAL	1842D	13-04-12	17-04-12	17-04-12	NEGATIVO RABIA	24-04-12	NEGATIVO RABIA	BOVINA
227	SI	ARAUCA	FORTUL	1249B	16-04-12	21-04-12	21-04-12	NEGATIVO RABIA	27-04-12	NEGATIVO RABIA	BOVINA
229	SI	ARAUCA	TAME	1349B	19-04-12	23-04-12	23-04-12	NEGATIVO RABIA	27-04-12	NEGATIVO RABIA	BOVINA
205	SI	CASANARE	PORE	1449G	04-04-12	06-04-12	06-04-12	NEGATIVO RABIA	13-04-12	NEGATIVO RABIA EEB	BOVINA
217	SI	CASANARE	SAN-LUIS-DE-PALENQUE	1549F	12-04-12	14-04-12	16-04-12	NEGATIVO RABIA	18-04-12	NEGATIVO RABIA EEB	BOVINA
228	SI	ARAUCA	TAME	1349B	20-04-12	23-04-12	23-04-12	NEGATIVO RABIA	27-04-12	NEGATIVO RABIA EEB	BOVINA
232	SI	META	GRANADA-Me	1945B	19-04-12	20-04-12	21-04-12	NEGATIVO RABIA	25-04-12	NEGATIVO RABIA EEB	BOVINA
208	SI	CHOCO	MEDIO-BAUDO	1538H	13-03-12	14-04-12	15-04-12	NEGATIVO RABIA	04-05-12	EN PROCESO SN	BOVINA
234	SI	CHOCO	ACANDI	0938B	19-04-12	20-04-12	20-04-12	NEGATIVO RABIA	04-05-12	EN PROCESO SN	BOVINA
235	SI	CHOCO	BAHIA-SOLANO (MUTIS)	1338G	15-04-12	24-04-12	25-04-12	NEGATIVO RABIA	04-05-12	EN PROCESO SN	BOVINA
240	SI	META	PUERTO-CONCORDIA	2047F	20-04-12	26-04-12	26-04-12	NEGATIVO RABIA	04-05-12	EN PROCESO SN	BOVINA
246	SI	CASANARE	YOPAL	1548A	28-04-12	29-04-12	30-04-12	NEGATIVO RABIA	03-05-12	EN PROCESO SN	BOVINA

ACTUALIZACION DE OTRAS ENFERMEDADES DE DECLARACION OBLIGATORIA AÑO 2012 (CONTINUA):

CUADRO SISTEMICO PORCINO:

Numero Episodio	Toma de Muestra	Departamento	Municipio	Cuadrante	Inicio	Fecha de Notificación	Fecha de Visita	Resultado Laboratorio	Fecha Resultados	Diagnostico Final	Especie Afectada
238	SI	QUINDIO	SALENTO	1641I	25-04-12	26-04-12	26-04-12	NEGATIVO PPC	04-05-12	EN PROCESO CS	PORCINA

SINDROME NEUROLOGICO AVIAR:

Numero Episodio	Toma de Muestra	Departamento	Municipio	Cuadrante	Inicio	Fecha de Notificación	Fecha de Visita	Resultado Laboratorio	Fecha Resultados	Diagnostico Final	Especie Afectada
150	SI	TOLIMA	MELGAR	1743F	17-02-12	19-03-12	19-03-12	NEG NEWCASTLE INFLUENZA	24-04-12	NEG NEWCASTLE INFLUENZA	AVIAR
105	SI	RISARALDA	PEREIRA	1641D	20-02-12	28-02-12	29-02-12	NEWCASTLE BAJA VIRULENCIA	02-04-12	NEWCASTLE BAJA VIRULENCIA	AVIAR

CUADRO RESPIRATORIO AVIAR:

Numero Episodio	Toma de Muestra	Departamento	Municipio	Cuadrante	Inicio	Fecha de Notificación	Fecha de Visita	Resultado Laboratorio	Fecha Resultados	Diagnostico Final	Especie Afectada
164	SI	NARIÑO	PASTO(SAN-JUAN-DE-PASTO)	2338E	20-03-12	22-03-12	23-03-12	NEWCASTLE BAJA VIRULENCIA		EN PROCESO CR	AVIAR
165	SI	NARIÑO	YACUANQUER	2338G	16-03-12	22-03-12	23-03-12	NEWCASTLE BAJA VIRULENCIA		EN PROCESO CR	AVIAR

Oficinas que no reportaron:

Santander: Sabana de Torres

Meta: Granada

ALERTA EPIDEMIOLÓGICA BASADA EN INDICES ENDEMICOS

De acuerdo con los índices endémicos se relacionan epidemias y alertas de las enfermedades de declaración obligatoria.

EPIDEMIA

1. Continua epidemia de **Rabia Silvestre** en el departamento de **Sucre** afectando los municipios de **Toluviejo y San Onofre**.

ALERTA

1. Se reporta alerta en el departamento del **Cesar** por foco de **Rabia Silvestre** en el municipio de **Bosconia**.

Recomendaciones:

1. Se recomienda realizar acciones de seguimiento con el acompañamiento de las entidades territoriales de salud.

**TIEMPO TRANSCURRIDO SIN FOCOS DE FIEBRE AFTOSA
LAPSO EN MESES**

Elaboración: 5 de Mayo de 2012

SEMANA 18 (DEL 29 DE ABRIL AL 5 DE MAYO DE 2012)

DEPARTAMENTO	MESES SIN BROTE
NARIÑO	33.3
NORTE-SANTANDER	46.7
CUNDINAMARCA	86.4
PUTUMAYO	116.4
CASANARE	130.1
CAUCA	131.6
BOYACA	134.9
VALLE	137.2
BOLIVAR	138.2
ANTIOQUIA	140.6
ARAUCA	141.0
HUILA	145.4
CAQUETA	146.4
RISARALDA	156.1
MAGDALENA	161.5
SUCRE	162.3
META	163.3
CESAR	175.5
SANTANDER	179.3
QUINDIO	179.8
CORDOBA	180.4
TOLIMA	182.4
LA-GUAJIRA	194.8
ATLANTICO	196.0
GUAINIA	201.5
CALDAS	210.0
VICHADA	212.5
GUAVIARE	233.7
VAUPES	281.8
CHOCO	330.7

CUADRO COMPARATIVO DE OCURRENCIA DE ENFERMEDADES VESICULARES

SEMANA 18 DEL 29 DE ABRIL AL 5 DE MAYO DE 2012 (DATOS PRELIMINARES)

DEPARTAMENTOS	NOTIFICACIONES		FIEBRE AFTOSA		AFTOSA TIPO "A"		AFTOSA TIPO "O"		@ NEGATIVO A FIEBRE AFTOSA		ESTOMATITIS INDIANA		ESTOMATITIS NEW JERSEY		ESTOMATITIS VESICULAR		ECTIMA CONTAGIOSO		
	2012	2011	2012	2011	2012	2011	2012	2011	2012	2011	2012	2011	2012	2011	2012	2011	2012	2011	
	AMAZONAS																		
ANTIOQUIA	22												21						
ARAUCA	3	1								1			3						
ATLANTICO	1														1				
BOLIVAR	5	2							1		1		2	1					
BOYACA	2	2							1				1	2					
CALDAS	3								1										
CAQUETA	1	5												5					
CASANARE	3	2								1	1		3						
CAUCA	8	13							1	5			7	8					
CESAR		3								2						1			
CHOCO																			
CORDOBA	1												1						
CUNDINAMARCA	4	8								4			4	4					
DISTRITO CAPITAL																			
GUAVIARE																			
GUAINIA																			
HUILA	4	3								1			4	2					
LA GUAJIRA	3	2								2			2						
MAGDALENA																			
META	5	1								1			4						
NARIÑO	3	1								1			2						
N SANTANDER	6	6							1	5			4	1					
PUTUMAYO																			
QUINDIO	2								1										
RISARALDA	5								1										
SAN ANDRES																			
SANTANDER	13	5							6				4	5					
SUCRE																			
TOLIMA	24	2							5	1	1		17	1	1				
VALLE	11	11							3	5			6	5		1			
VAUPES																			
VICHADA																			
TOTAL	129	67	0	0	0	0	0	0	21	29	1	2	85	34	2	2	0	0	

& Sin tipificación

@ Diagnostico por investigación seroepidemiológica

Diagnóstico por investigación epidemiológica. Especie equina involucrada.

CUADRO COMPARATIVO DE RABIA Y ENCEFALITIS EQUINAS

SEMANA 18 DEL 29 DE ABRIL AL 5 DE MAYO DE 2012 (DATOS PRELIMINARES)

DEPARTAMENTOS	SINDROME NEUROLOGICO															
	NOTIFICADOS		RABIA		NEGATIVO A RABIA EEB		NEGATIVO A RABIA		EEE		EEV		NEGATIVO EEV		NEGATIVO RABIA EEV	
	2012	2011	2012	2011	2012	2011	2012	2011	2012	2011	2012	2011	2012	2011	2012	2011
AMAZONAS																
ANTIOQUIA	8	5	3	1	2			3			1		1	1		
ARAUCA	16	16	4	7	4	4	7	4		1						
ATLANTICO		3					1	2								
BOLIVAR	1	1						1					1			
BOYACA	1	1						1	1							
CALDAS	5	2			1		4	2								
CAQUETA	6	6		1	5	5										
CASANARE	22	18	1	4	7	5	7	7			1			2		
CAUCA	4	8		5			1	1			1					2
CESAR	10	24	3	7	1	10	1	6							1	1
CHOCO	3															
CORDOBA	8	5	2	2	2		3	1						2		
CUNDINAMARCA	1	2	1					1								
DISTRITO CAPITAL																
GUAVIARE	1	4					3	1								
GUAINIA	1							1								
HUILA		1						1								
LA GUAJIRA	1	2					1	1								
MAGDALENA	6	5	1	1	1	1	1	1			1		3	1		
META	6	6			1	5	4	1								
NARIÑO	5				1		1						1		1	
N.SANTANDER	5	13	2	4	1	4	1	3								2
PUTUMAYO		3						2								
QUINDIO	2	3				1	1	2								
RISARALDA	1							1								
SAN ANDRES																
SANTANDER	2	3					1	2	1					1		
SUCRE	10	5	9	1			4	1								
TOLIMA	3	1			1	1	2									
VALLE	8	1						1			2		4	1		
VAUPES																
VICHADA		1		1												
TOTAL	136	139	26	34	27	46	40	42	0	1	5	1	10	8	2	5

**CUADRO COMPARATIVO DE NEWCASTLE Y SALMONELOSIS AVIAR
SEMANA 18 DEL 29 DE ABRIL AL 5 DE MAYO DE 2012 (DATOS PRELIMINARES)**

DEPARTAMENTOS	SINDROME NEUROLOGICO CUADRO RESPIRATORIO						CUADRO DIARREICO			
	NOTIFICADOS		NEWCASTLE ALTA VIRULENCIA		NEGATIVO A NEWCASTLE/INFLUENZA		NOTIFICADOS		SALMONELOSIS	
	2012	2011	2012	2011	2012	2011	2012	2011	2012	2011
AMAZONAS	1									
ANTIOQUIA	1				1					
ARAUCA										
ATLANTICO	5	3	1		1					
BOLIVAR										
BOYACA		1								
CALDAS		1		1						
CAQUETA										
CASANARE	3	2			1	2	1	1		
CAUCA	1	2				2				
CESAR	2	1								
CHOCO		1								
CORDOBA	1	2			1	2				
CUNDINAMARCA	7	3			4	3				
DISTRITO CAPITAL										
GUAVIARE										
GUAINIA										
HUILA	2	3			2	2				
LA GUAJIRA	2		1							
MAGDALENA										
META	2	3			1	3		1		
NARIÑO	6	4			2	3				
N.SANTANDER	3	1				1				
PUTUMAYO	1	1								
QUINDIO	2	2				1				
RISARALDA	5	1			1	1		1		
SAN ANDRES										
SANTANDER	2				1		1	1		
SUCRE	2									
TOLIMA	3	2			2	1				
VALLE	3	16			1	13				
VAUPES										
VICHADA	1		1							
TOTAL	55	49	3	1	18	34	2	4	0	0

CUADRO COMPARATIVO DE PESTE PORCINA CLASICA
SEMANA 18 DEL 29 DE ABRIL AL 5 DE MAYO DE 2012 (DATOS PRELIMINARES)

DEPARTAMENTOS	CUADRO SISTEMICO PORCINO					
	NOTIFICADOS		PESTE PORCINA CLASICA		NEGATIVO A PPC	
	2012	2011	2012	2011	2012	2011
AMAZONAS						
ANTIOQUIA	1	1			1	1
ARAUCA		1				1
ATLANTICO		3				3
BOLIVAR		2				2
BOYACA		1				1
CALDAS						
CAQUETA	1	1				1
CASANARE	2	5			1	5
CAUCA		1				1
CESAR	1				1	
CHOCO	1				1	
CORDOBA	1	3			1	3
CUNDINAMARCA	5	1			4	1
DISTRITO CAPITAL						
GUAVIARE						
GUAINIA						
HUILA	3	1			2	1
LA GUAJIRA	3	2			1	2
MAGDALENA						
META	1				1	
NARIÑO	4	4			4	3
N.SANTANDER	5	1			4	1
PUTUMAYO	1	1				1
QUINDIO	2	1			1	1
RISARALDA		4				4
SAN ANDRES						
SANTANDER		1				1
SUCRE						
TOLIMA	3	9			3	9
VALLE	3	9			2	9
VAUPES						
VICHADA						
TOTAL	37	52	0	0	27	51

CUADRO COMPARATIVO DE TUBERCULOSIS BRUCELOSIS
SEMANA 18 DEL 29 DE ABRIL AL 5 DE MAYO DE 2012 (DATOS PRELIMINARES)

DEPARTAMENTO	PATOLOGIA GRANULOMATOSA INTERNA						CUADRO REPRODUCTIVO					
	NOTIFICADOS		TUBERCULOSIS		NEGATIVO TUBERCULOSIS		NOTIFICADOS		BRUCELOSIS		NEGATIVO BRUCELOSIS	
	2012	2011	2012	2011	2012	2011	2012	2011	2012	2011	2012	2011
AMAZONAS												
ANTIOQUIA	2	5	1	2	1	3		1		1		
ARAUCA												
ATLANTICO							1				1	
BOLIVAR							1				1	
BOYACA	2				2							
CALDAS	1	1	1			1						
CAQUETA												
CASANARE												
CAUCA		1				1	5	5	3	4	1	1
CESAR							1					
CHOCO							1				1	
CORDOBA												
CUNDINAMARCA		3		3				2		2		
DISTRITO CAPITAL	4	3	2		2	3						
GUAVIARE												
GUAINIA												
HUILA								1				1
LA GUAJIRA							1	2			1	2
MAGDALENA												
META												
NARIÑO	3		3				2				2	
N.SANTANDER								1		1		
PUTUMAYO												
QUINDIO								1				
RISARALDA												
SAN ANDRES												
SANTANDER	1				1							
SUCRE												
TOLIMA	1				1							
VALLE								2		2		
VAUPES												
VICHADA												
TOTAL	14	13	7	5	7	8	12	15	3	10	7	4

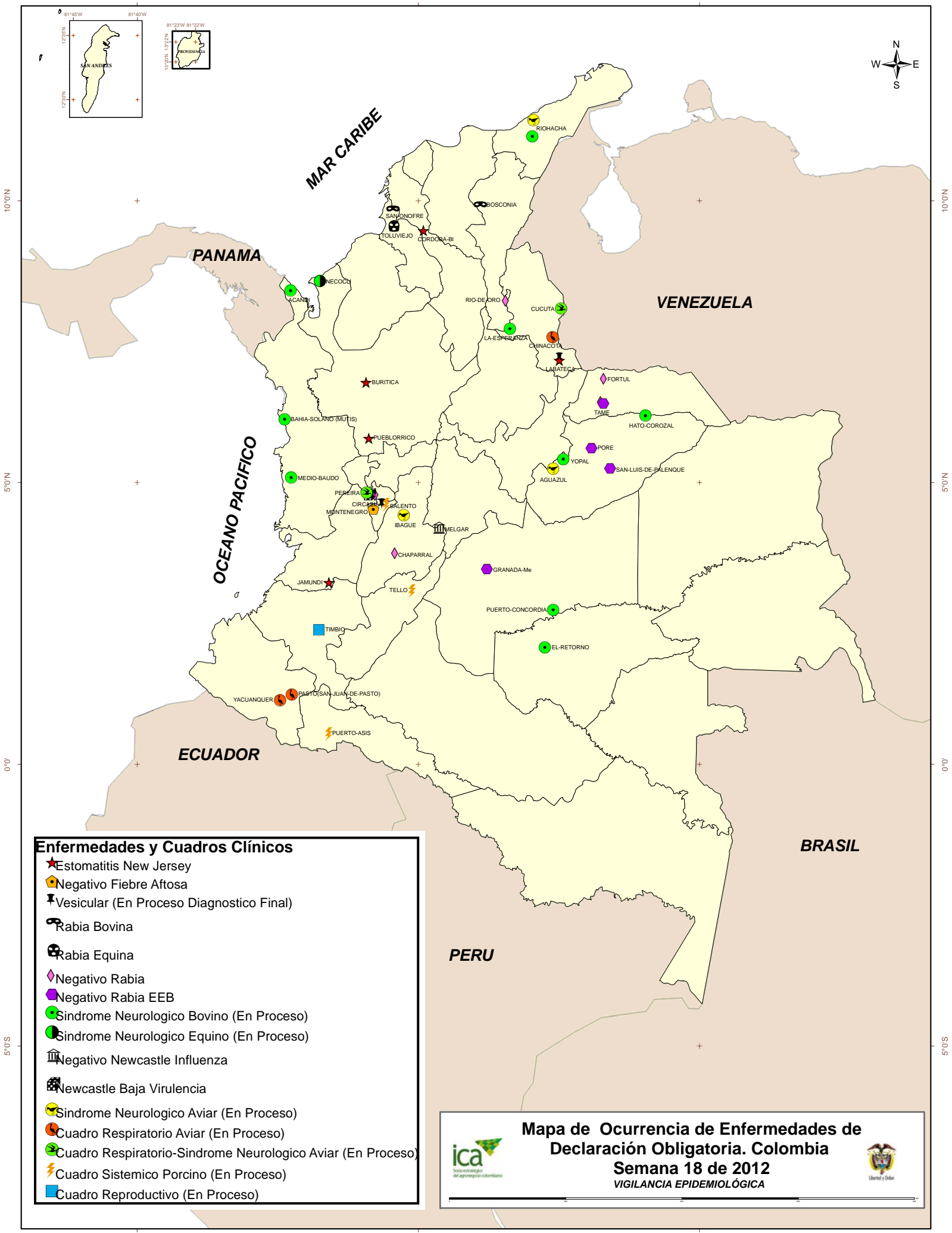

- Enfermedades y Cuadros Clínicos**
- ★ Estomatitis New Jersey
 - 🏠 Negativo Fiebre Aftosa
 - 👉 Vesicular (En Proceso Diagnostico Final)
 - 🐄 Rabia Bovina
 - 🐎 Rabia Equina
 - 🔹 Negativo Rabia
 - 🟪 Negativo Rabia EEB
 - 🟢 Síndrome Neurológico Bovino (En Proceso)
 - 🟢 Síndrome Neurológico Equino (En Proceso)
 - 🏠 Negativo Newcastle Influenza
 - 🏠 Newcastle Baja Virulencia
 - 🟡 Síndrome Neurológico Aviar (En Proceso)
 - 🟠 Cuadro Respiratorio Aviar (En Proceso)
 - 🟢 Cuadro Respiratorio-Síndrome Neurológico Aviar (En Proceso)
 - ⚡ Cuadro Sistemico Porcino (En Proceso)
 - 🟦 Cuadro Reproductivo (En Proceso)

ICA
Sociedad Nacional de Agricultura

**Mapa de Ocurrencia de Enfermedades de
Declaración Obligatoria. Colombia**
Semana 18 de 2012
VIGILANCIA EPIDEMIOLÓGICA

Ministerio de Salud y Protección Social