



**BOLETIN EPIDEMIOLOGICO MENSUAL DE OCURRENCIAS DE ENFERMEDADES VESICULARES  
(DATOS PRELIMINARES)  
COLOMBIA 2003**

**MAYO  
DE 2003**

**GRUPO DE EPIDEMIOLOGIA VETERINARIA  
DIVISION DE SANIDAD ANIMAL ICA**

**Producido el 2 de Julio de 2003**

DEPARTAMENTO	PREDIOS REPORTADOS	PREDIOS CON COLECTA DE EPITELIO	AFTOSA "A"	AFTOSA "O"	@ FIEBRE AFTOSA	ESTOMATITIS INDIANA	ESTOMATITIS NEW JERSEY	DIAGNOSTICO EN PROCESO	& ESTOMATITIS VESICULAR	@ NEGATIVO FIEB.AFTOSA	VESICULAR CLINICO
ANTIOQUIA	3	3	0	0	0	0	3	0	0	0	0
BOLIVAR	1	0	0	0	0	0	0	0	0	1	0
BOYACA	3	3	0	0	0	0	1	2	0	0	0
CALDAS	1	1	0	0	0	0	1	0	0	0	0
CAUCA	1	1	0	0	0	0	1	0	0	0	0
CESAR	1	0	0	0	0	0	0	0	0	1	0
CORDOBA	10	10	0	0	0	1	7	2	0	0	0
CUNDINAMARCA	5	5	0	0	0	0	5	0	0	0	0
DISTRITO CAPITAL	1	1	0	0	0	0	0	1	0	0	0
HUILA	1	1	0	0	0	1	0	0	0	0	0
LA GUAJIRA	1	1	0	0	0	0	0	1	0	0	0
NARIÑO	2	2	0	0	0	0	0	2	0	0	0
NORTE DE SANTANDER	3	2	0	0	0	0	2	0	0	1	0
QUINDIO	1	1	0	0	0	0	0	1	0	0	0
SANTANDER	10	10	0	0	0	0	8	2	0	0	0
SUCRE	7	7	0	0	0	0	7	0	0	0	0
VALLE	4	4	0	0	0	0	4	0	0	0	0
<b>TOTAL MAYO 2003</b>	<b>55</b>	<b>52</b>	<b>0</b>	<b>0</b>	<b>0</b>	<b>2</b>	<b>39</b>	<b>11</b>	<b>0</b>	<b>3</b>	<b>0</b>
<b>ACUMULADO MAY. 2003</b>	<b>276</b>	<b>221</b>	<b>0</b>	<b>0</b>	<b>0</b>	<b>26</b>	<b>178</b>	<b>16</b>	<b>1</b>	<b>46</b>	<b>8</b>

**COMPARATIVO AÑO 2002**

DEPARTAMENTO	PREDIOS REPORTADOS	PREDIOS CON COLECTA	AFTOSA "A"	AFTOSA "O"	@ FIEBRE AFTOSA	ESTOMATITIS INDIANA	ESTOMATITIS NEW JERSEY	DIAGNOSTICO EN PROCESO	& ESTOMATITIS VESICULAR	@ NEGATIVO FIEB.AFTOSA	VESICULAR CLINICO
<b>TOTAL MAYO 2002</b>	<b>52</b>	<b>46</b>	<b>0</b>	<b>0</b>	<b>1</b>	<b>10</b>	<b>19</b>	<b>0</b>	<b>1</b>	<b>15</b>	<b>6</b>
<b>ACUMULADO MAY. 2002</b>	<b>410</b>	<b>373</b>	<b>0</b>	<b>3</b>	<b>1</b>	<b>73</b>	<b>214</b>	<b>0</b>	<b>6</b>	<b>76</b>	<b>37</b>

& Diagnostico clínico epidemiológico

@ Diagnostico por investigación seroepidemiológica

# Ocurrencia de Enfermedades Vesiculares (Datos Preliminares)

## Colombia - Mayo de 2003

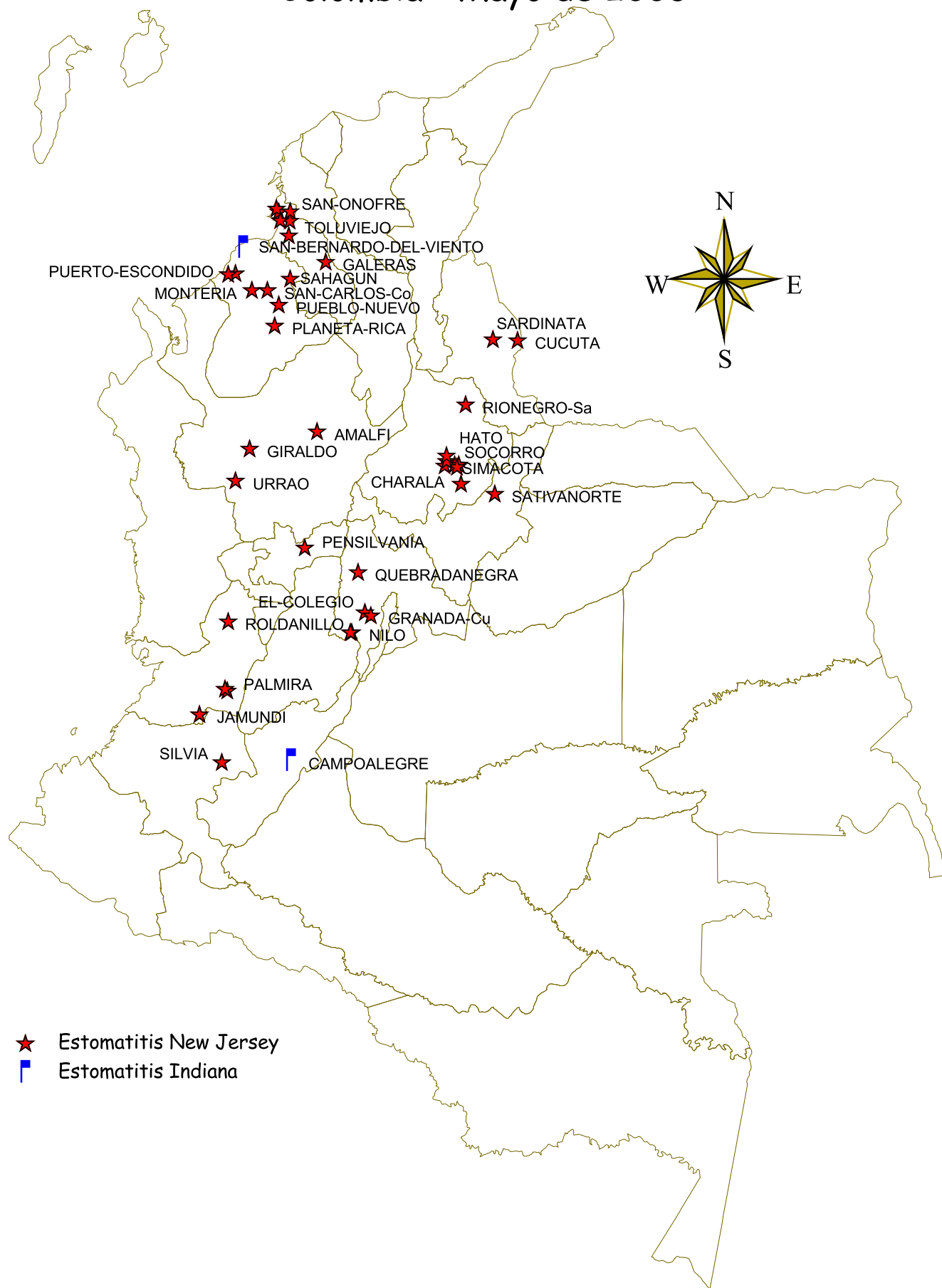

- ★ Estomatitis New Jersey
- Estomatitis Indiana

## Estomatitis Vesicular: Distribución a mayo de 2003

Predios afectados

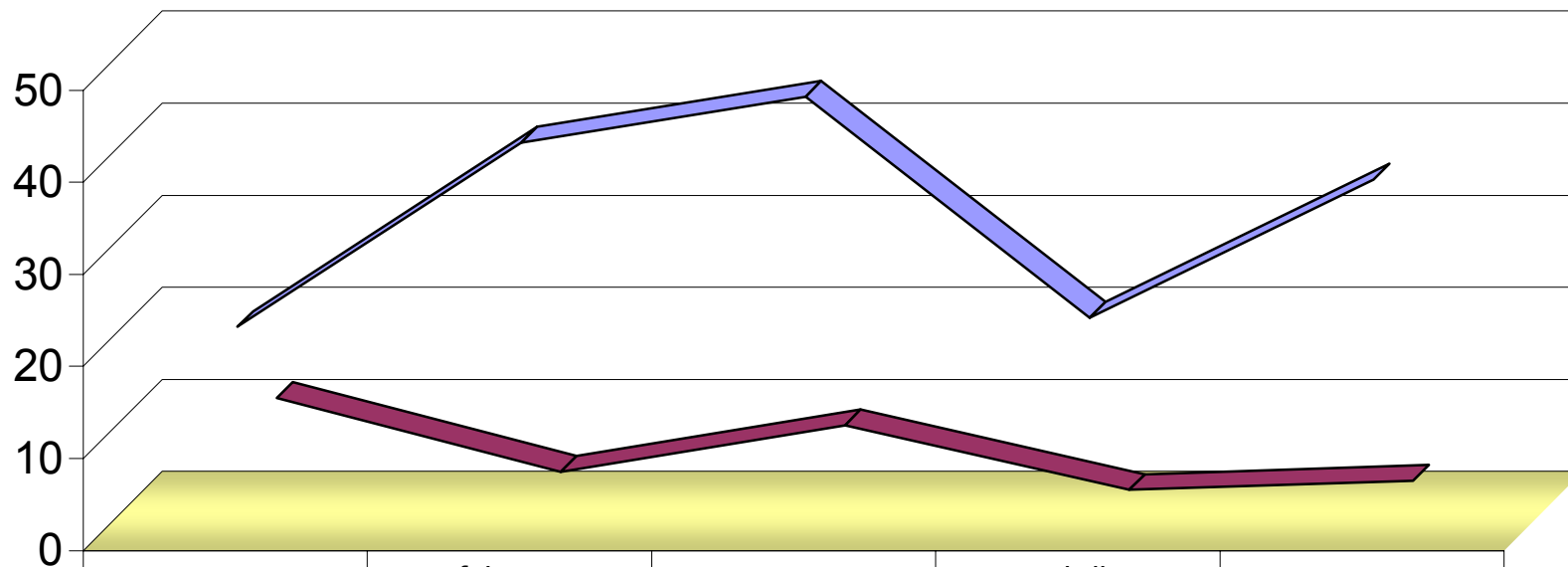

Estomatitis Jersey

enero

23

febrero

43

marzo

48

abril

24

mayo

39

Estomatitis Indiana

11

3

8

1

2

# Acumulado Enfermedades Vesiculares a Mayo Colombia 2003

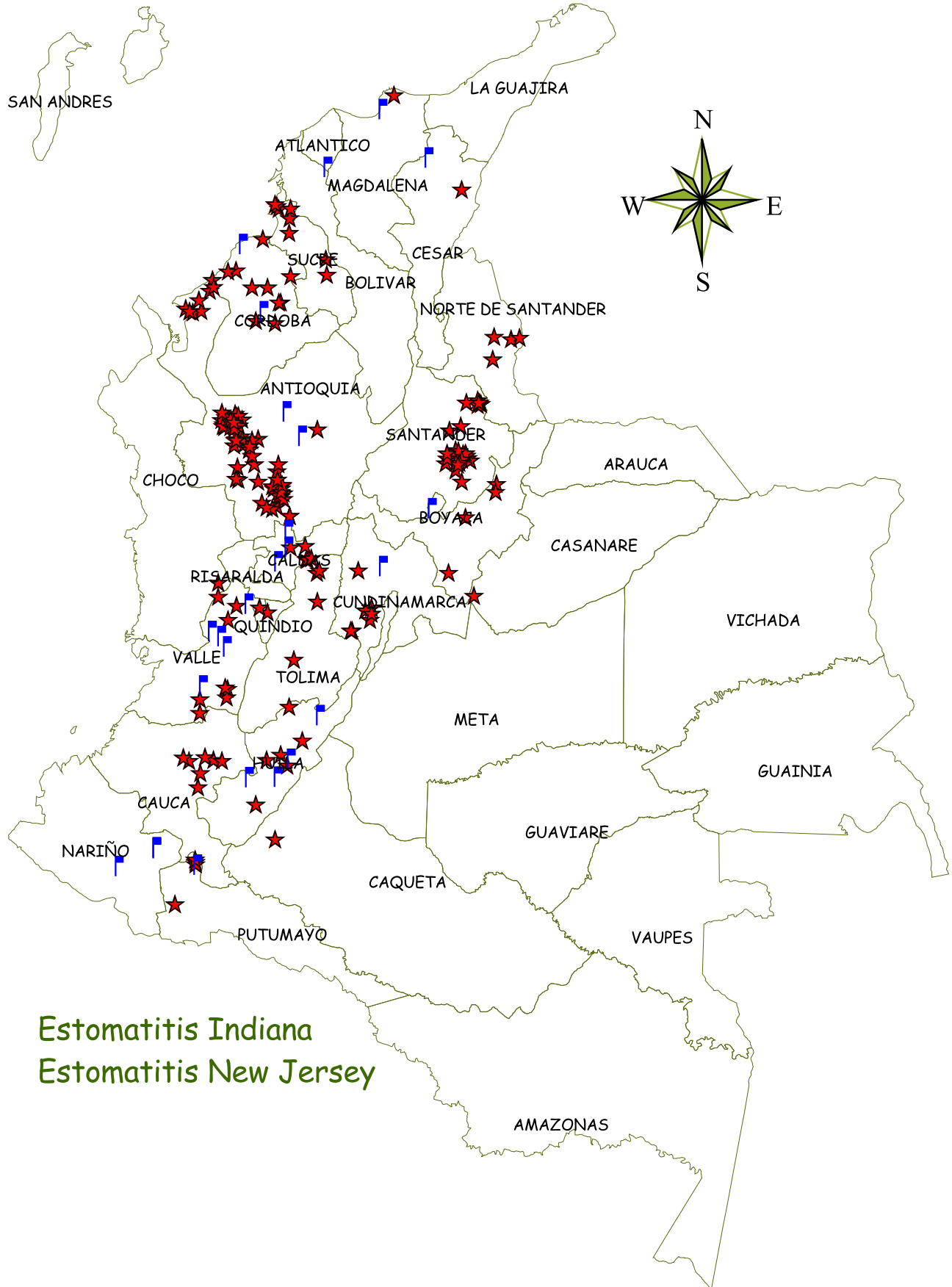

■ Estomatitis Indiana  
★ Estomatitis New Jersey

**OCURRENCIA DE ENFERMEDADES VESICULARES  
(DATOS PRELIMINARES)  
CUADRANTES AFECTADOS MAYO DE 2003**

ESTOMATITIS NEW JERSEY	
DEPARTAMENTO	CUADRANTE
ANTIOQUIA	1242C
ANTIOQUIA	1241D
ANTIOQUIA	1340F
BOYACA	1347H
CALDAS	1542B
CAUCA	2040H
CORDOBA	0841D
CORDOBA	0941F
CORDOBA	0841I
CORDOBA	0840B
CORDOBA	0840C
CORDOBA	0842A
CORDOBA	0841E
CUNDINAMARCA	1644G
CUNDINAMARCA	1644G
CUNDINAMARCA	1743F
CUNDINAMARCA	1743F
CUNDINAMARCA	1543I
NORTE DE SANTANDER	0948G
NORTE DE SANTANDER	0947H
SANTANDER	1346E
SANTANDER	1246G
SANTANDER	1246G
SANTANDER	1146F
SANTANDER	1346A
SANTANDER	1346B
SANTANDER	1346B
SANTANDER	1346B
SUCRE	0743G
SUCRE	0641F
SUCRE	0641F
SUCRE	0641I
SUCRE	0642D
SUCRE	0642G
SUCRE	0742A
VALLE	1939F
VALLE	1840H
VALLE	1840H
VALLE	1740B

ESTOMATITIS INDIANA	
---------------------	--

DEPARTAMENTO	CUADRANTE
--------------	-----------

CORDOBA	0740F
---------	-------

HUILA	2042G
-------	-------



**BOLETIN EPIDEMIOLOGICO MENSUAL DE OCURRENCIAS DE ENFERMEDADES VESICULARES  
(DATOS PRELIMINARES)  
COLOMBIA 2003**

**MARZO  
DE 2003**

**GRUPO DE EPIDEMIOLOGIA VETERINARIA  
DIVISION DE SANIDAD ANIMAL ICA**

**Producido el 2 de Julio de 2003**

DEPARTAMENTO	PREDIOS REPORTADOS	PREDIOS CON COLECTA DE EPITELIO	AFTOSA "A"	AFTOSA "O"	@ FIEBRE AFTOSA	ESTOMATITIS INDIANA	ESTOMATITIS NEW JERSEY	DIAGNOSTICO EN PROCESO	& ESTOMATITIS VESICULAR	@ NEGATIVO FIEB.AFTOSA	VESICULAR CLINICO
ANTIOQUIA	33	33	0	0	0	1	31	1	0	0	0
BOYACA	1	1	0	0	0	0	1	0	0	0	0
CALDAS	2	2	0	0	0	0	2	0	0	0	0
CAUCA	3	3	0	0	0	0	3	0	0	0	0
CUNDINAMARCA	4	3	0	0	0	0	3	0	0	0	1
HUILA	1	1	0	0	0	1	0	0	0	0	0
MAGDALENA	1	0	0	0	0	0	0	0	0	1	0
META	1	0	0	0	0	0	0	0	0	0	1
NARIÑO	1	1	0	0	0	1	0	0	0	0	0
NORTE DE SANTANDER	1	0	0	0	0	0	0	0	0	1	0
PUTUMAYO	7	3	0	0	0	1	2	0	0	4	0
SANTANDER	3	3	0	0	0	0	3	0	0	0	0
SUCRE	1	1	0	0	0	0	1	0	0	0	0
TOLIMA	2	2	0	0	0	0	2	0	0	0	0
VALLE	8	6	0	0	0	5	1	0	0	1	1
TOTAL MARZO 2003	69	59	0	0	0	9	49	1	0	7	3
ACUMULADO MAR. 2003	188	141	0	0	0	23	115	2	1	38	8

**COMPARATIVO AÑO 2002**

DEPARTAMENTO	PREDIOS REPORTADOS	PREDIOS CON COLECTA	AFTOSA "A"	AFTOSA "O"	@ FIEBRE AFTOSA	ESTOMATITIS INDIANA	ESTOMATITIS NEW JERSEY	DIAGNOSTICO EN PROCESO	& ESTOMATITIS VESICULAR	@ NEGATIVO FIEB.AFTOSA	VESICULAR CLINICO
TOTAL MARZO 2002	73	68	0	3	0	14	40	0	1	10	5
ACUMULADO MAR. 2002	305	276	0	3	0	41	171	0	5	56	29

& Diagnostico clínico epidemiológico

@ Diagnostico por investigación seroepidemiológica



**BOLETIN EPIDEMIOLOGICO MENSUAL DE OCURRENCIAS DE ENFERMEDADES VESICULARES  
(DATOS PRELIMINARES)  
COLOMBIA 2003**

**ABRIL  
DE 2003**

**GRUPO DE EPIDEMIOLOGIA VETERINARIA  
DIVISION DE SANIDAD ANIMAL ICA**

**Producido el 2 de Julio de 2003**

DEPARTAMENTO	PREDIOS REPORTADOS	PREDIOS CON COLECTA DE EPITELIO	AFTOSA "A"	AFTOSA "O"	@ FIEBRE AFTOSA	ESTOMATITIS INDIANA	ESTOMATITIS NEW JERSEY	DIAGNOSTICO EN PROCESO	& ESTOMATITIS VESICULAR	@ NEGATIVO FIEB.AFTOSA	VESICULAR CLINICO
ANTIOQUIA	9	8	0	0	0	1	6	1	0	1	0
BOYACA	1	1	0	0	0	0	1	0	0	0	0
CASANARE	1	1	0	0	0	0	0	1	0	0	0
CESAR	2	1	0	0	0	0	1	0	0	1	0
HUILA	1	1	0	0	0	0	1	0	0	0	0
NORTE DE SANTANDER	2	1	0	0	0	0	1	0	0	1	0
SANTANDER	15	13	0	0	0	0	12	1	0	2	0
TOLIMA	1	1	0	0	0	0	1	0	0	0	0
VALLE	1	1	0	0	0	0	1	0	0	0	0
<b>TOTAL ABRIL 2003</b>	<b>33</b>	<b>28</b>	<b>0</b>	<b>0</b>	<b>0</b>	<b>1</b>	<b>24</b>	<b>3</b>	<b>0</b>	<b>5</b>	<b>0</b>
<b>ACUMULADO ABR. 2003</b>	<b>221</b>	<b>169</b>	<b>0</b>	<b>0</b>	<b>0</b>	<b>24</b>	<b>139</b>	<b>5</b>	<b>1</b>	<b>43</b>	<b>8</b>

**COMPARATIVO AÑO 2002**

DEPARTAMENTO	PREDIOS REPORTADOS	PREDIOS CON COLECTA	AFTOSA "A"	AFTOSA "O"	@ FIEBRE AFTOSA	ESTOMATITIS INDIANA	ESTOMATITIS NEW JERSEY	DIAGNOSTICO EN PROCESO	& ESTOMATITIS VESICULAR	@ NEGATIVO FIEB.AFTOSA	VESICULAR CLINICO
<b>TOTAL ABRIL 2002</b>	<b>53</b>	<b>51</b>	<b>0</b>	<b>0</b>	<b>0</b>	<b>22</b>	<b>24</b>	<b>0</b>	<b>0</b>	<b>5</b>	<b>2</b>
<b>ACUMULADO ABR. 2002</b>	<b>358</b>	<b>327</b>	<b>0</b>	<b>3</b>	<b>0</b>	<b>63</b>	<b>195</b>	<b>0</b>	<b>5</b>	<b>61</b>	<b>31</b>

& Diagnostico clínico epidemiológico

@ Diagnostico por investigación seroepidemiológica