

**BOLETÍN EPIDEMIOLÓGICO MENSUAL DE OCURRENCIA DE ENFERMEDADES VESICULARES  
 Y OTRAS ENFERMEDADES DE DECLARACIÓN OBLIGATORIA COLOMBIA 2018**  
 DIRECCIÓN TÉCNICA DE VIGILANCIA EPIDEMIOLÓGICA  
 SUBGERENCIA DE PROTECCION ANIMAL

**DICIEMBRE 2018**  
 (Datos Preliminares)

### VESICULARES

Actualizado 22 de Marzo de 2018

DEPARTAMENTO	PREDIOS REPORTADOS	PREDIOS CON COLECTA DE EPITELIO	AFTOSA "A"	AFTOSA "O"	@ FIEBRE AFTOSA	ESTOMATITIS INDIANA	ESTOMATITIS NEW JERSEY	& ESTOMATITIS VESICULAR	@ NEGATIVO FIEB.AFTOSA	ECTIMA CONTAGIOSO	EN PROCESO
BOYACÁ	6	4	0	0	0	0	3	0	2	0	1
CAUCA	1	1	0	0	0	0	1	0	0	0	0
CESAR	1	1	0	0	0	0	0	0	0	0	1
CÓRDOBA	1	6	0	0	0	1	0	0	0	0	0
CUNDINAMARCA	8	1	0	0	0	0	5	0	2	0	1
LA GUAJIRA	1	1	0	0	0	0	1	0	0	0	0
PUTUMAYO	1	1	0	0	0	0	1	0	0	0	0
RISARALDA	2	2	0	0	0	0	2	0	0	0	0
SANTANDER	11	10	0	0	0	1	9	0	1	0	0
SUCRE	1	1	0	0	0	1	0	0	0	0	0
TOLIMA	2	2	0	0	0	0	0	0	2	0	0
VALLE DEL CAUCA	3	3	0	0	0	1	0	0	2	0	0
<b>TOTAL DICIEMBRE 2018</b>	<b>38</b>	<b>33</b>	<b>0</b>	<b>0</b>	<b>0</b>	<b>4</b>	<b>22</b>	<b>0</b>	<b>9</b>	<b>0</b>	<b>3</b>
<b>TOTAL ACUMULADO DICIEMBRE 2018</b>	<b>410</b>	<b>339</b>	<b>0</b>	<b>7</b>	<b>1</b>	<b>33</b>	<b>208</b>	<b>0</b>	<b>155</b>	<b>0</b>	<b>6</b>

### COMPARATIVO AÑO 2017

DEPARTAMENTO	PREDIOS REPORTADOS	PREDIOS CON COLECTA DE EPITELIO	AFTOSA "A"	AFTOSA "O"	@ FIEBRE AFTOSA	ESTOMATITIS INDIANA	ESTOMATITIS NEW JERSEY	& ESTOMATITIS VESICULAR	@ NEGATIVO FIEB.AFTOSA	ECTIMA CONTAGIOSO	EN PROCESO
<b>TOTAL DICIEMBRE 2017</b>	<b>12</b>	<b>12</b>	<b>0</b>	<b>0</b>	<b>0</b>	<b>2</b>	<b>7</b>	<b>0</b>	<b>3</b>	<b>0</b>	<b>0</b>
<b>TOTAL ACUMULADO DICIEMBRE 2017</b>	<b>618</b>	<b>560</b>	<b>0</b>	<b>7</b>	<b>0</b>	<b>69</b>	<b>340</b>	<b>4</b>	<b>196</b>	<b>2</b>	<b>0</b>

& Diagnostico clínico epidemiológico

@ Diagnostico por investigación seroepidemiológica

## Estomatitis Vesicular: Distribución a Diciembre de 2018

**Predios afectados**

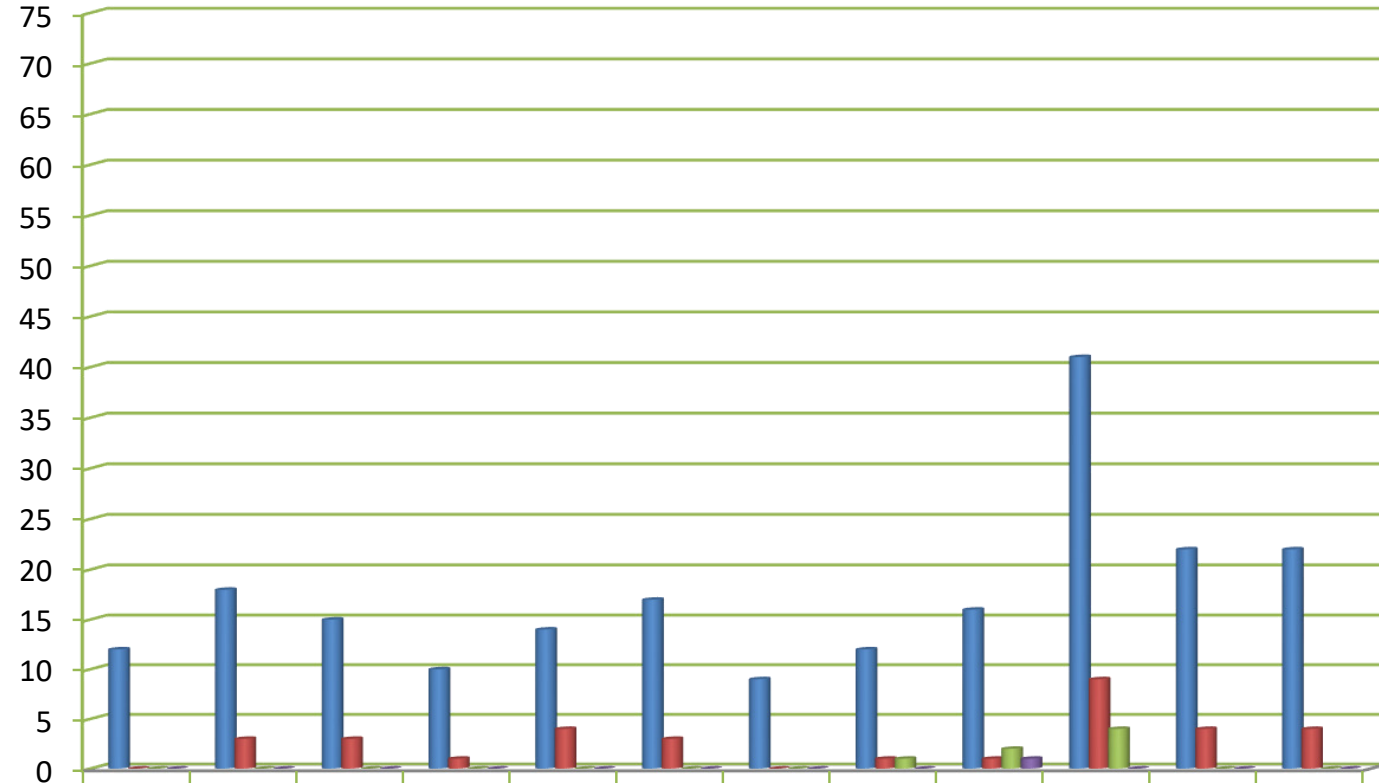

	Ene	Feb	Mar	Abr	May	Jun	Jul	Ago	Sep	Oct	Nov	Dic
■ Estomatitis New Jersey	12	18	15	10	14	17	9	12	16	41	22	22
■ Estomatitis Indiana	0	3	3	1	4	3	0	1	1	9	4	4
■ Aftosa O	0	0	0	0	0	0	0	1	2	4	0	0
■ Aftosa	0	0	0	0	0	0	0	0	1	0	0	0

# OCURRENCIA DE ENFERMEDADES VESICULARES ENERO - DICIEMBRE 2018 - DATOS PRELIMINARES

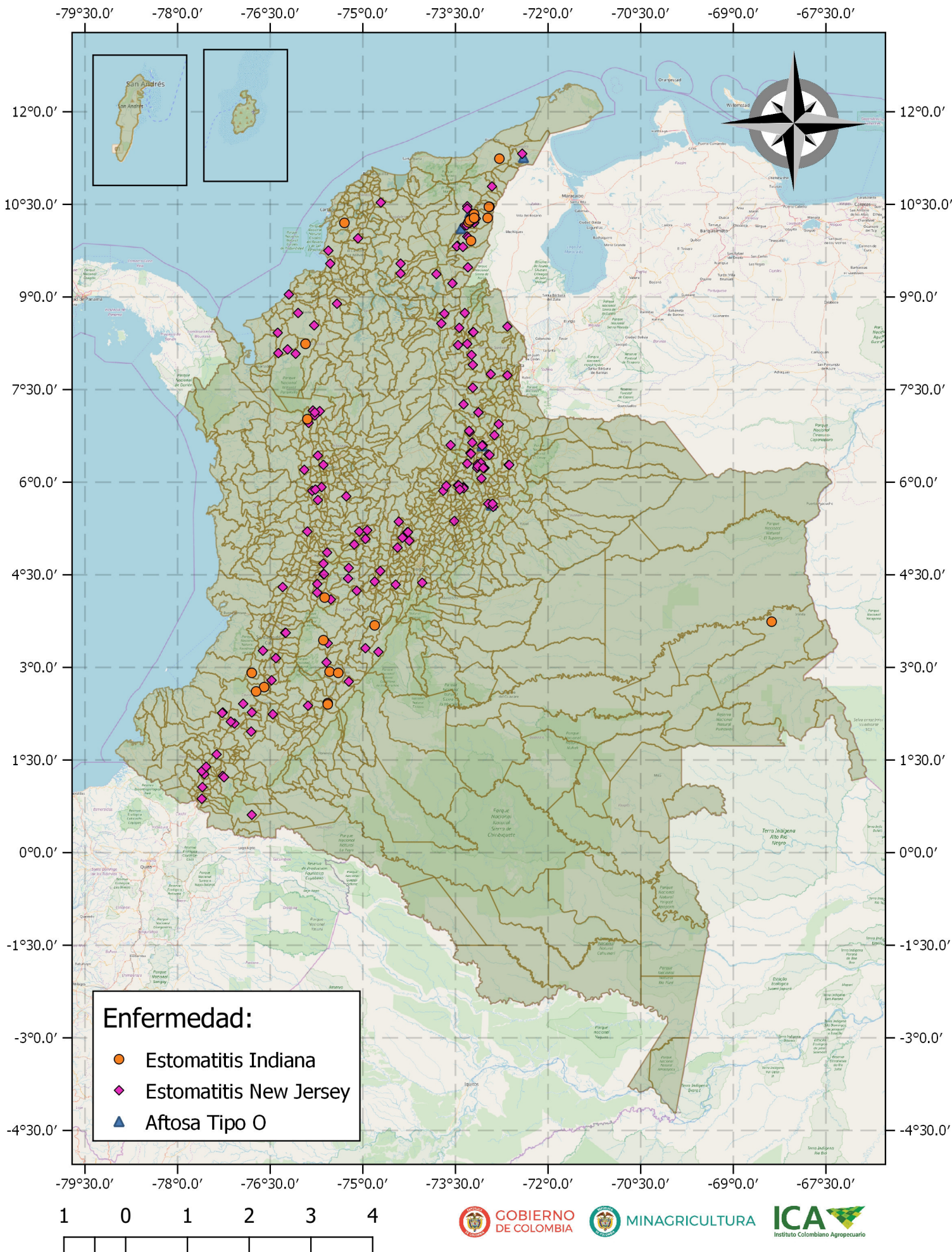

**DICIEMBRE 2018**  
(Datos Preliminares)

### SÍNDROME NEUROLÓGICO

DEPARTAMENTO	PREDIOS REPORTADOS	ENCEFALITIS EQUI-VENEZ	ENCEFALITIS EQUI-ESTE	EEV-EEE	NEGATIVO RABIA	NEGATIVO RABIA EEB	NEGATIVO RABIA EEV-EEE	NEGATIVO EEE	NEGATIVO EEV-EEE	RABIA	SÍNDROME NEUROLÓGICO
ARAUCA	1	0	0	0	0	0	0	0	0	1	0
BOYACÁ	1	0	0	0	1	0	0	0	0	0	0
CAQUETÁ	2	0	0	0	1	1	0	0	0	0	0
CASANARE	4	0	0	0	1	2	0	0	0	1	0
CESAR	1	0	0	0	1	0	0	0	0	0	0
CÓRDOBA	1	0	0	0	1	0	0	0	0	0	0
LA GUAJIRA	1	0	0	0	0	0	0	0	0	1	0
MAGDALENA	2	0	0	0	0	0	1	0	0	1	0
META	1	0	0	0	0	1	0	0	0	0	0
NORTE DE SANTANDER	1	0	0	0	0	0	0	0	0	0	1
SUCRE	1	0	0	0	0	0	0	0	0	1	0
VICHADA	1	0	0	0	0	0	0	0	0	1	0
<b>TOTAL DICIEMBRE 2018</b>	<b>17</b>	<b>0</b>	<b>0</b>	<b>0</b>	<b>5</b>	<b>4</b>	<b>1</b>	<b>0</b>	<b>0</b>	<b>6</b>	<b>1</b>
<b>TOTAL ACUMULADO DICIEMBRE 2018</b>	<b>431</b>	<b>4</b>	<b>4</b>	<b>1</b>	<b>137</b>	<b>77</b>	<b>39</b>	<b>0</b>	<b>62</b>	<b>101</b>	<b>5</b>

### COMPARATIVO AÑO 2017

DEPARTAMENTO	PREDIOS REPORTADOS	ENCEFALITIS EQUI-VENEZ	ENCEFALITIS EQUI-ESTE	RABIA - EEE	NEGATIVO RABIA	NEGATIVO RABIA EEB	NEGATIVO RABIA EEV-EEE	NEGATIVO EEE	NEGATIVO EEV-EEE	RABIA	SÍNDROME NEUROLÓGICO
<b>TOTAL DICIEMBRE 2017</b>	<b>24</b>	<b>1</b>	<b>1</b>	<b>1</b>	<b>9</b>	<b>3</b>	<b>0</b>	<b>0</b>	<b>5</b>	<b>3</b>	<b>1</b>
<b>TOTAL ACUMULADO DICIEMBRE 2017</b>	<b>445</b>	<b>5</b>	<b>17</b>	<b>1</b>	<b>130</b>	<b>60</b>	<b>42</b>	<b>0</b>	<b>47</b>	<b>134</b>	<b>9</b>



# OCURRENCIA DE ENCEFALITIS EQUINA

## ENERO - DICIEMBRE 2018 - DATOS PRELIMINARES

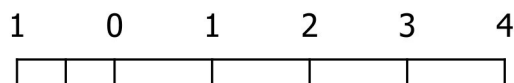
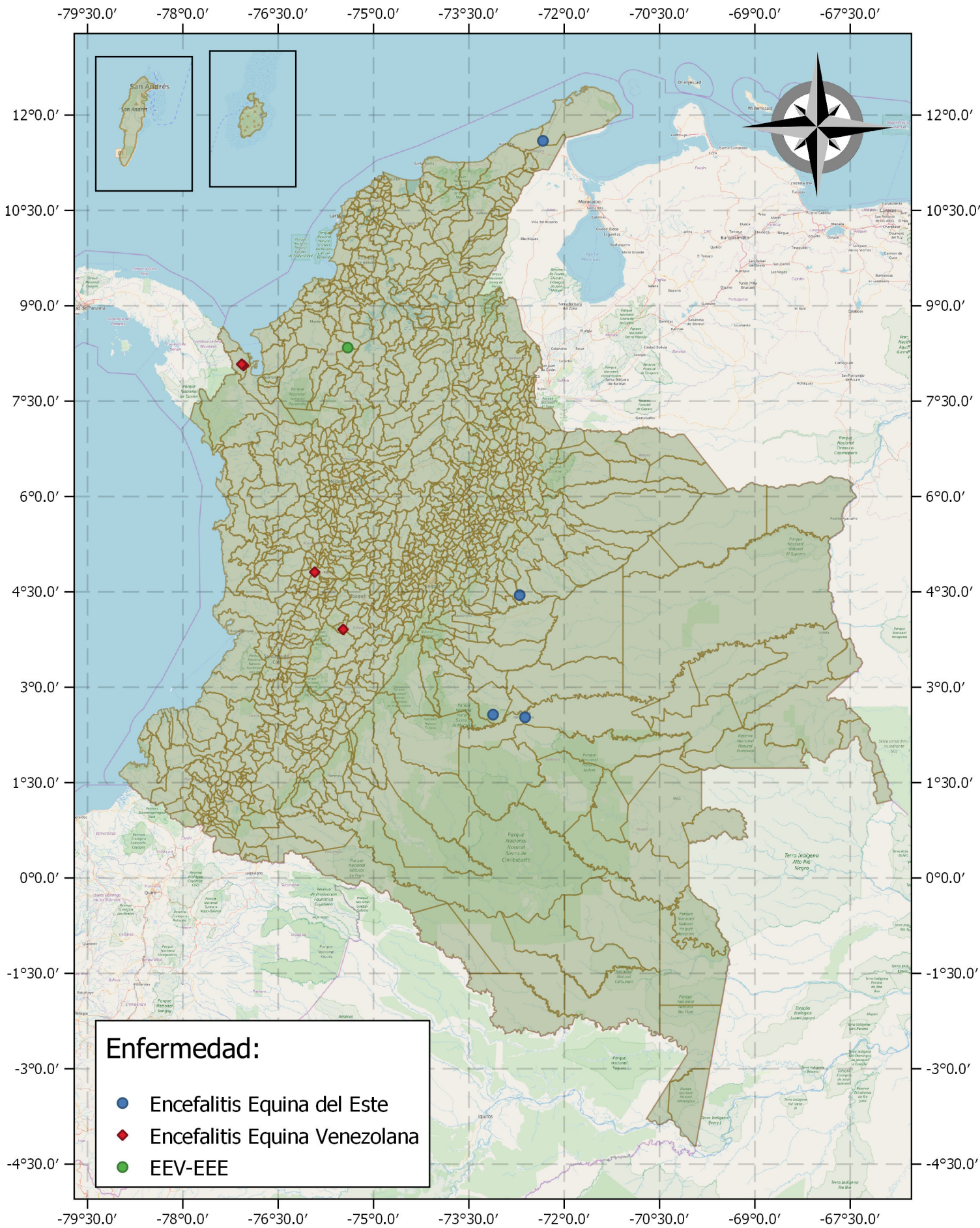



# OCURRENCIA DE RABIA SILVESTRE DICIEMBRE 2018 - DATOS PRELIMINARES

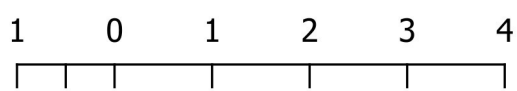
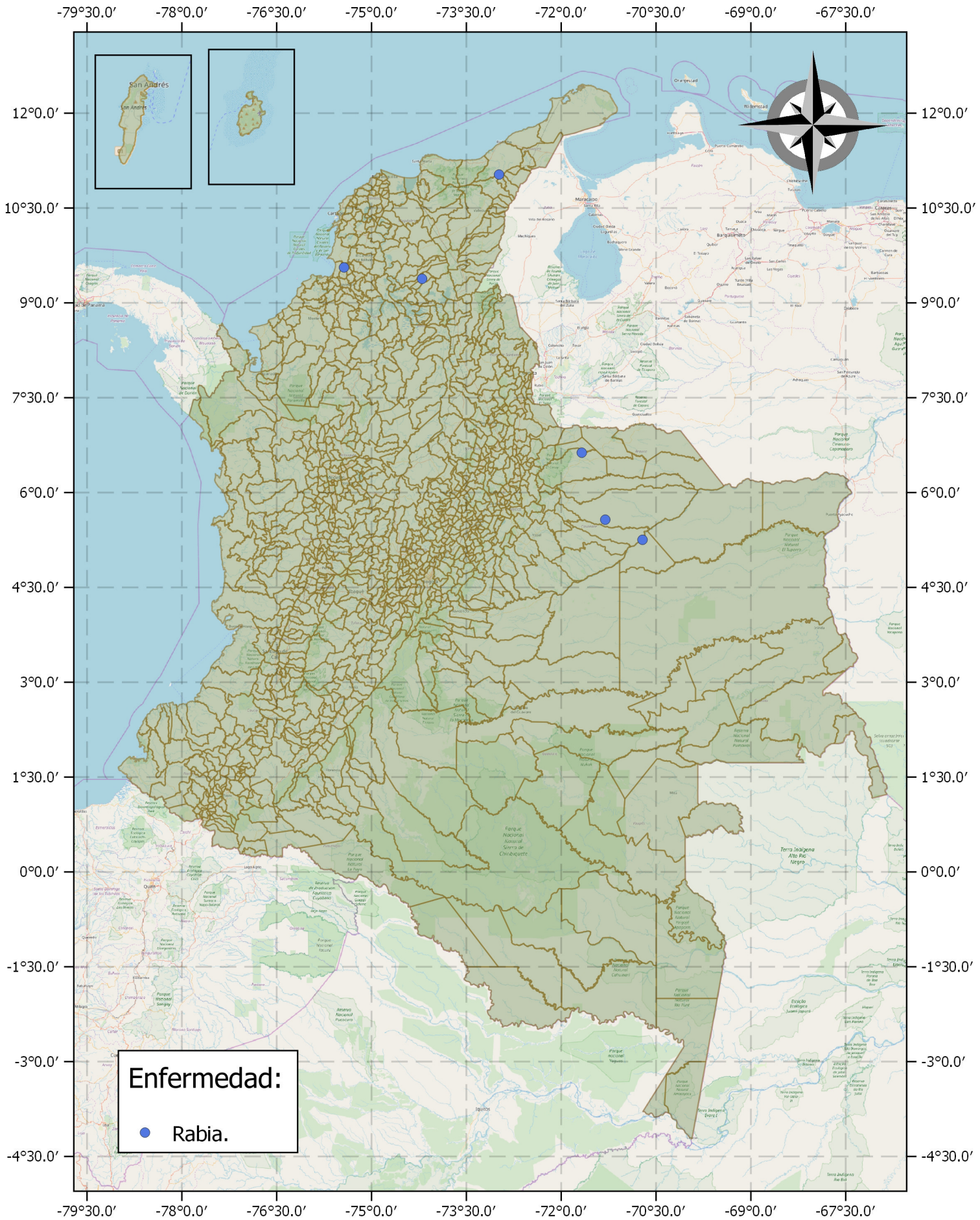



# OCURRENCIA DE RABIA SILVESTRE ENERO- DICIEMBRE 2018 - DATOS PRELIMINARES

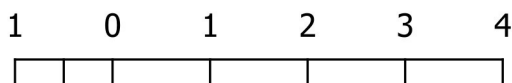
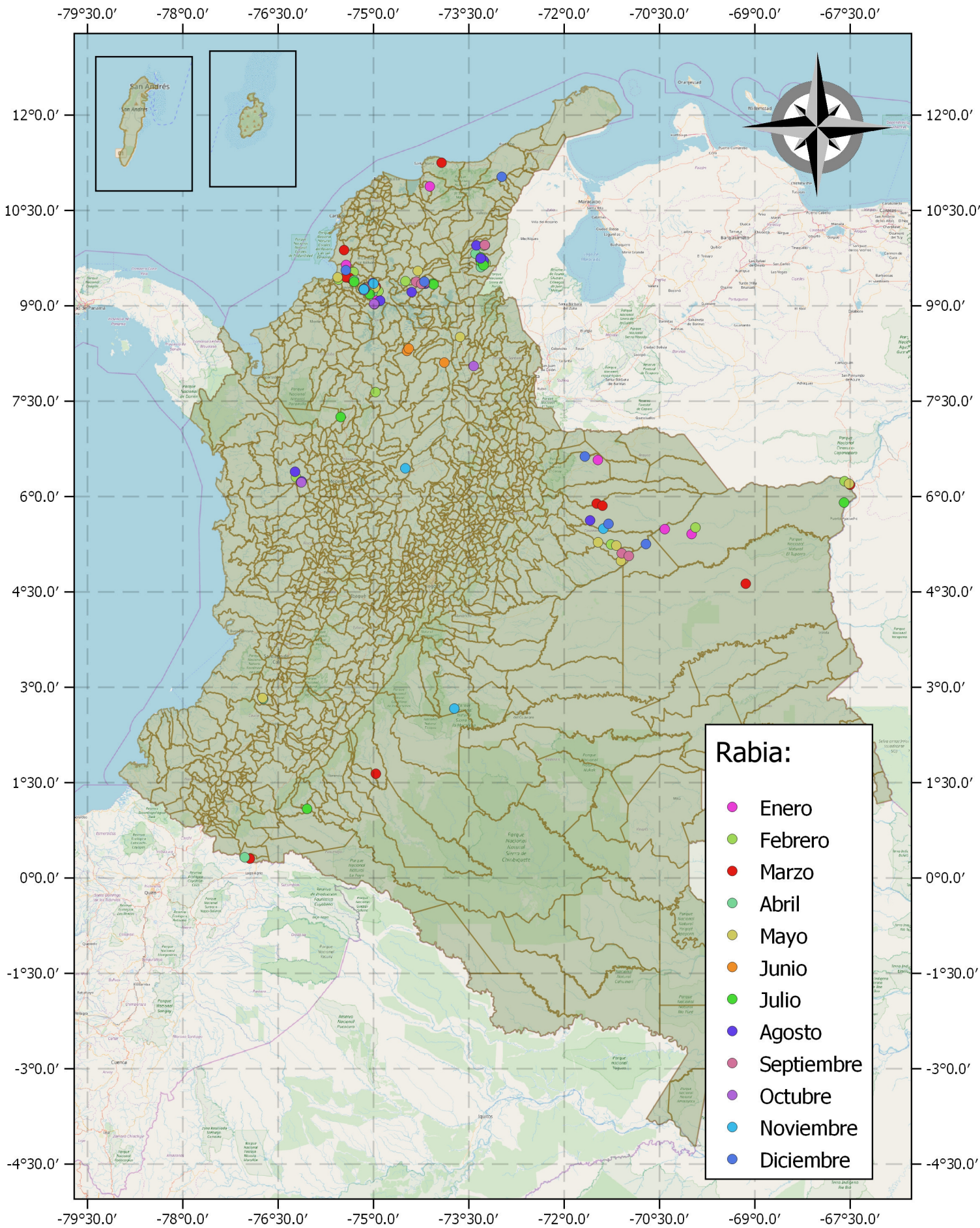



GOBIERNO  
DE COLOMBIA



MINAGRICULTURA



**DICIEMBRE  
2018**  
(Datos Preliminares)

### CUADRO SISTÉMICO

DEPARTAMENTO	PREDIOS REPORTADOS	NEGATIVO PESTE PORCINA CLÁSICA	PESTE PORCINA CLÁSICA
CORDOBA	1	1	0
SANTANDER	1	1	0
<b>TOTAL DICIEMBRE 2018</b>	<b>2</b>	<b>2</b>	<b>0</b>
<b>TOTAL ACUMULADO DICIEMBRE 2018</b>	<b>292</b>	<b>290</b>	<b>2</b>

### COMPARATIVO AÑO 2017

DEPARTAMENTO	PREDIOS REPORTADOS	NEGATIVO PESTE PORCINA CLÁSICA	PESTE PORCINA CLÁSICA
<b>TOTAL DICIEMBRE 2017</b>	<b>6</b>	<b>6</b>	<b>0</b>
<b>TOTAL ACUMULADO DICIEMBRE 2017</b>	<b>309</b>	<b>281</b>	<b>28</b>



# OCURRENCIA DE PESTE PORCINA CLÁSICA ENERO - DICIEMBRE 2018 - DATOS PRELIMINARES

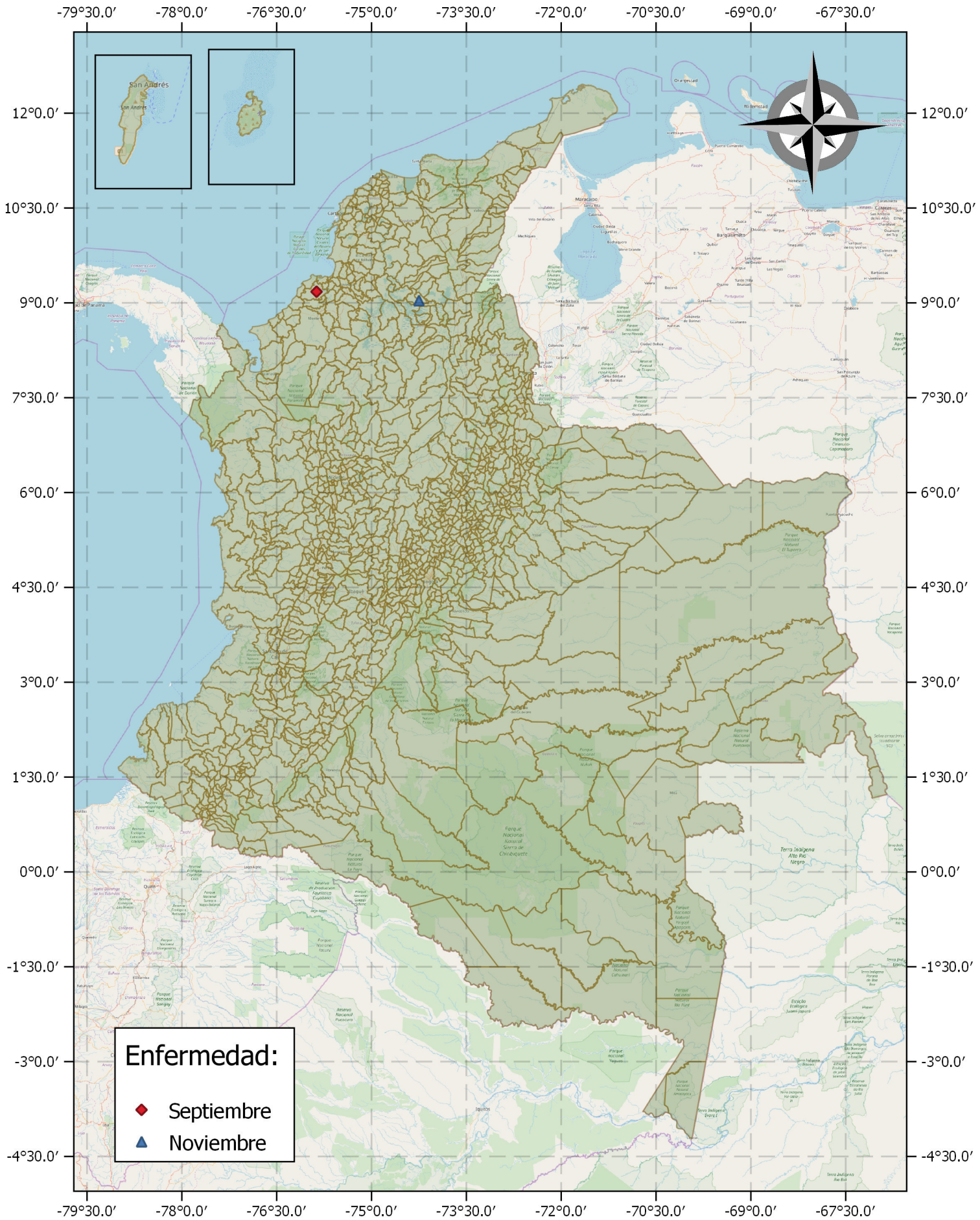

1    0    1    2    3    4



**GOBIERNO DE COLOMBIA**



**MINAGRICULTURA**



**ICA**  
Instituto Colombiano Agropecuario



**GOBIERNO  
DE COLOMBIA**



**MINAGRICULTURA**



**DICIEMBRE  
2018**  
(Datos Preliminar)

### CUADRO REPRODUCTIVO

DEPARTAMENTO	PREDIOS REPORTADOS	BRUCELOSIS	NEGATIVO BRUCELOSIS
VALLE DEL CAUCA	4	4	0
<b>TOTAL DICIEMBRE 2018</b>	<b>4</b>	<b>4</b>	<b>0</b>
<b>TOTAL ACUMULADO DICIEMBRE 2018</b>	<b>79</b>	<b>55</b>	<b>24</b>

### COMPARATIVO AÑO 2017

DEPARTAMENTO	PREDIOS REPORTADOS	BRUCELOSIS	NEGATIVO BRUCELOSIS
<b>TOTAL DICIEMBRE 2017</b>	<b>1</b>	<b>0</b>	<b>1</b>
<b>TOTAL ACUMULADO DICIEMBRE 2017</b>	<b>53</b>	<b>19</b>	<b>1</b>



**GOBIERNO  
DE COLOMBIA**



**MINAGRICULTURA**

**ICA**  
Instituto Colombiano Agropecuario

**DICIEMBRE  
2018**  
(Datos Preliminares)

### PATOLOGÍA GRANULOMATOSA

DEPARTAMENTO	PREDIOS REPORTADOS	NEGATIVO TUBERCULOSIS	TUBERCULOSIS	PATOLOGIA GRANULOMATOSA
CUNDINAMARCA	1	1	0	0
<b>TOTAL DICIEMBRE 2018</b>	<b>1</b>	<b>1</b>	<b>0</b>	<b>0</b>
<b>TOTAL ACUMULADO DICIEMBRE 2018</b>	<b>72</b>	<b>30</b>	<b>39</b>	<b>3</b>

### COMPARATIVO AÑO 2017

DEPARTAMENTO	PREDIOS REPORTADOS	NEGATIVO TUBERCULOSIS	TUBERCULOSIS	PATOLOGIA GRANULOMATOSA
<b>TOTAL DICIEMBRE 2017</b>	<b>0</b>	<b>0</b>	<b>0</b>	<b>0</b>
<b>TOTAL ACUMULADO DICIEMBRE 2017</b>	<b>73</b>	<b>35</b>	<b>35</b>	<b>3</b>



# OCURRENCIA DE BRUCELA Y TUBERCULOSIS ENERO - DICIEMBRE 2018 - DATOS PRELIMINARES

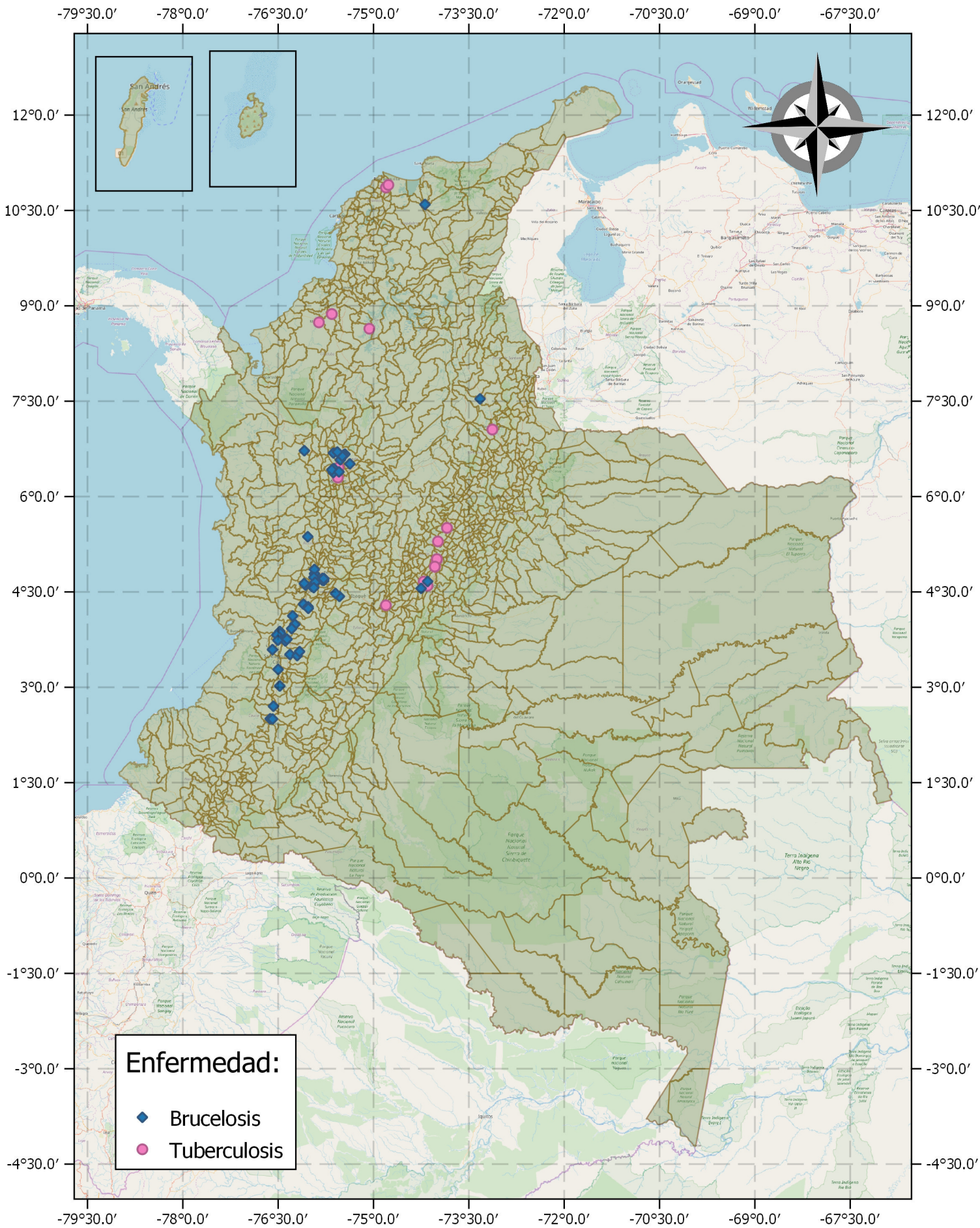





**GOBIERNO  
DE COLOMBIA**



**MINAGRICULTURA**



Instituto Colombiano Agropecuario

**DICIEMBRE  
2018**  
(Datos Preliminares)

### CUADRO INUSUAL

DEPARTAMENTO	PREDIOS REPORTADOS	INFLUENZA EQUINA TIPO A	NEGATIVO INFLUENZA EQUINA TIPO A
CALDAS	1	1	0
RISARALDA	4	3	1
<b>TOTAL DICIEMBRE 2018</b>	<b>5</b>	<b>4</b>	<b>1</b>
<b>TOTAL ACUMULADO DICIEMBRE 2018</b>	<b>342</b>	<b>331</b>	<b>11</b>

### COMPARATIVO AÑO 2017

DEPARTAMENTO	PREDIOS REPORTADOS	INFLUENZA EQUINA TIPO A	NEGATIVO INFLUENZA EQUINA TIPO A
<b>TOTAL DICIEMBRE 2017</b>	<b>0</b>	<b>0</b>	<b>0</b>
<b>TOTAL ACUMULADO DICIEMBRE 2017</b>	<b>0</b>	<b>0</b>	<b>0</b>

# OCURRENCIA DE INFLUENZA TIPO A JUNIO - DICIEMBRE 2018 - DATOS PRELIMINARES

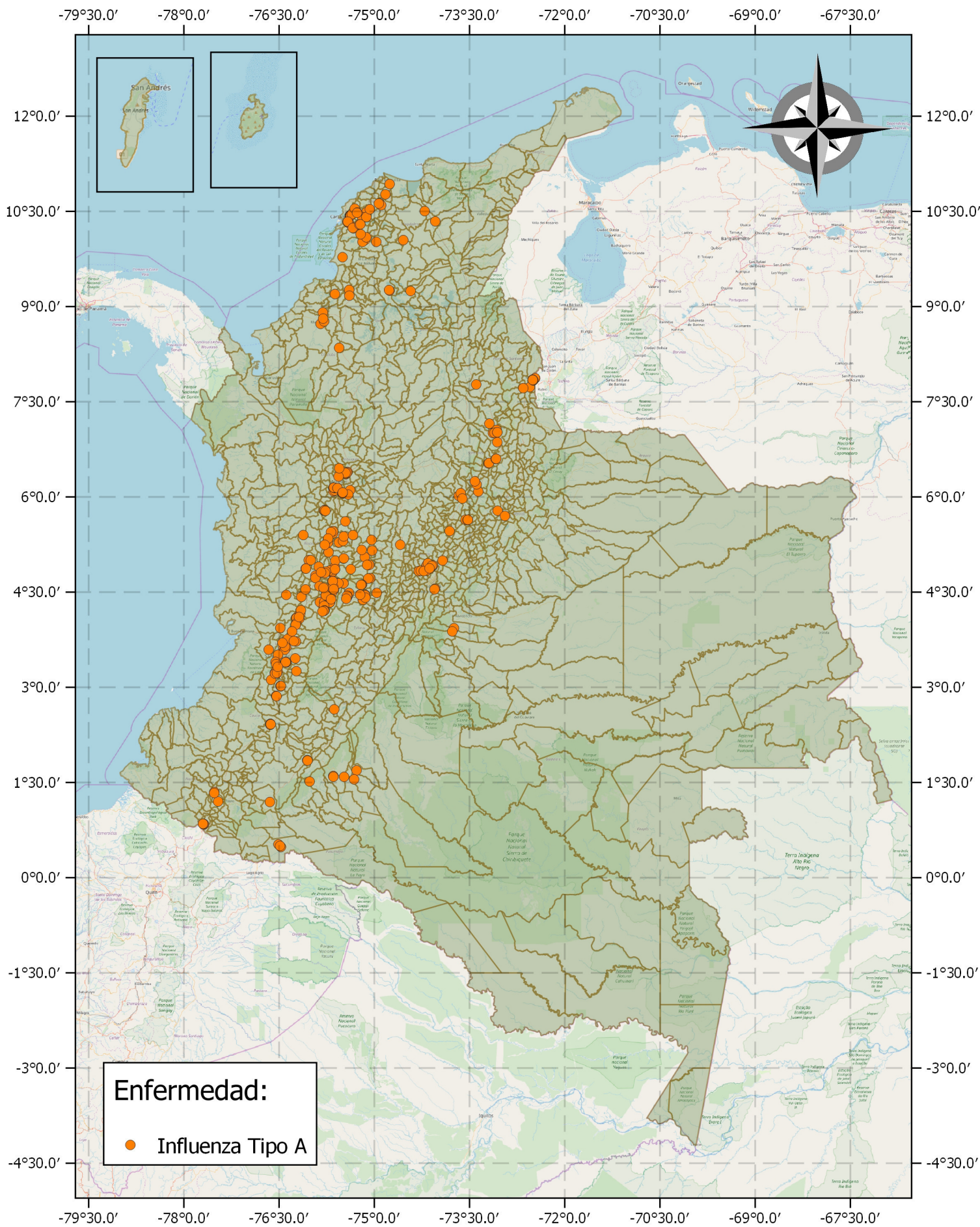

**Enfermedad:**

● Influenza Tipo A

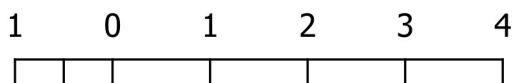

### Otras Enfermedades de Declaración Obligatoria: Distribución a Diciembre de 2018

Predios afectados

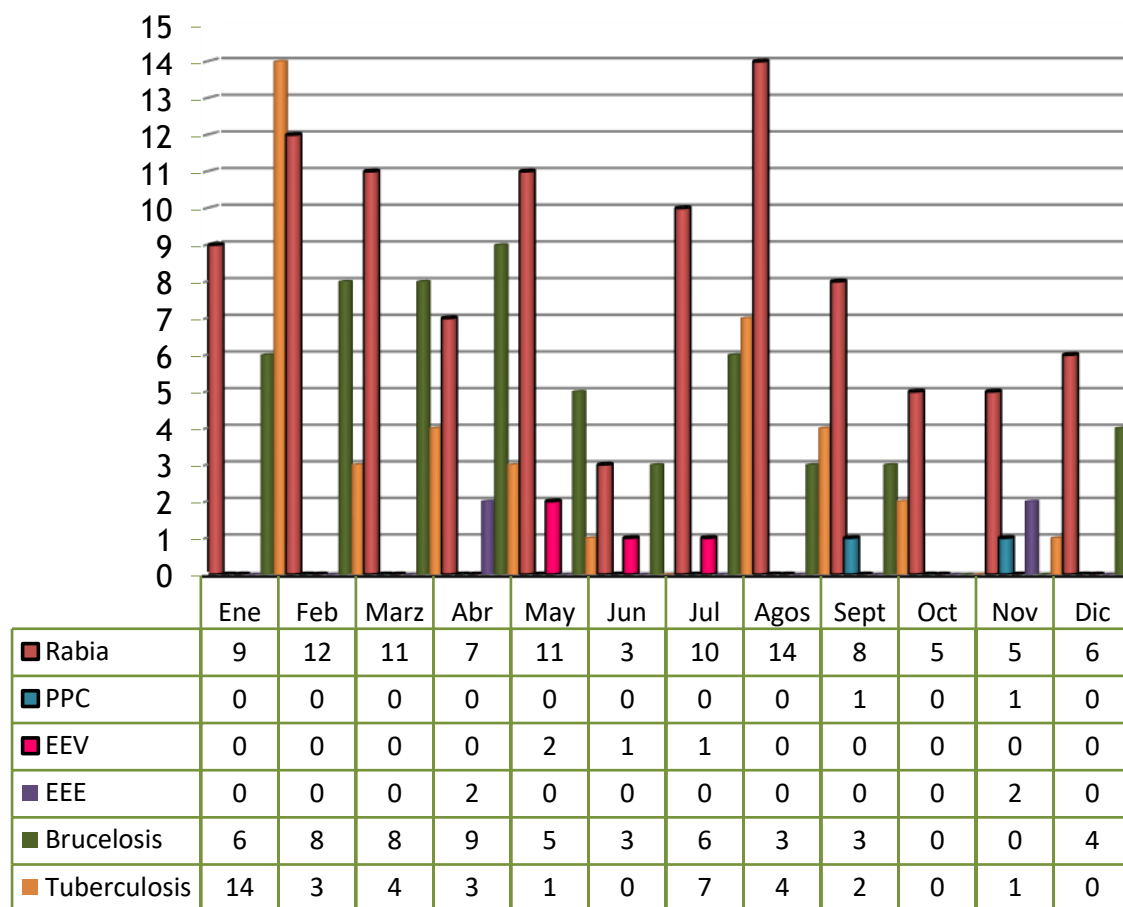

**DICIEMBRE  
2018**  
 (Datos Preliminares)

**CUADRO RESPIRATORIO, NEUROLÓGICO Y DIARREICO AVIAR**

DEPARTAMENTO	PREDIOS REPORTADOS	NEGATIVO NEWCASTLE INFLUENZA	NEWCASTLE ALTA VIRULENCIA	NEWCASTLE BAJA VIRULENCIA	NEGATIVO SALMONELOSIS	SALMONELOSIS AVIAR
ANTIOQUIA	1	1	0	0	0	0
CHOCÓ	1	1	0	0	0	0
HUILA	2	2	0	0	0	0
NORTE DE SANTANDER	3	2	1	0	0	0
SANTANDER	1	1	0	0	0	0
SUCRE	1	1	0	0	0	0
VALLE	1	1	0	0	0	0
<b>TOTAL DICIEMBRE 2018</b>	<b>10</b>	<b>9</b>	<b>1</b>	<b>0</b>	<b>0</b>	<b>0</b>
<b>TOTAL ACUMULADO DICIEMBRE 2018</b>	<b>426</b>	<b>306</b>	<b>61</b>	<b>42</b>	<b>15</b>	<b>2</b>

**COMPARATIVO AÑO 2017**

DEPARTAMENTO	PREDIOS REPORTADOS	NEGATIVO NEWCASTLE INFLUENZA	NEWCASTLE ALTA VIRULENCIA	NEWCASTLE BAJA VIRULENCIA	NEGATIVO SALMONELOSIS	SALMONELOSIS AVIAR
<b>TOTAL DICIEMBRE 2017</b>	<b>9</b>	<b>8</b>	<b>1</b>	<b>0</b>	<b>0</b>	<b>0</b>
<b>TOTAL ACUMULADO DICIEMBRE 2017</b>	<b>308</b>	<b>247</b>	<b>40</b>	<b>12</b>	<b>8</b>	<b>1</b>



### Otras Enfermedades de Declaración Obligatoria Aviar: Distribución a Diciembre de 2018

Predios afectados

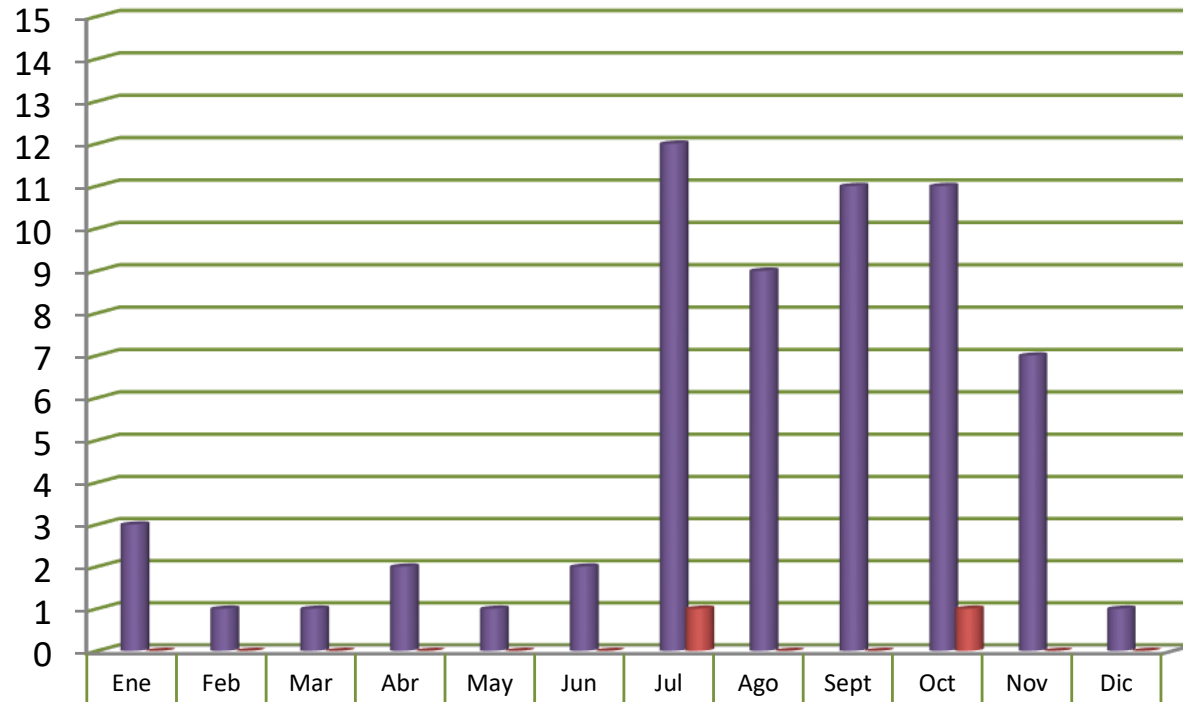

■ Newcastle Alta Virulencia	3	1	1	2	1	2	12	9	11	11	7	1
■ Salmonellosis	0	0	0	0	0	0	1	0	0	1	0	0

# OCURRENCIA DE NEWCASTLE DE ALTA VIRULENCIA Y SALMONELOSIS AVIAR

## ENERO - DICIEMBRE 2018 - DATOS PRELIMINARES

