

BOLETIN EPIDEMIOLOGICO MENSUAL DE OCURRENCIA DE ENFERMEDADES VESICULARES
Y OTRAS ENFERMEDADES DE DECLARACION OBLIGATORIA COLOMBIA 2014
SUBGERENCIA DE PROTECCION ANIMAL
DIRECCION TECNICA DE VIGILANCIA EPIDEMIOLOGICA

DICIEMBRE
2014
(Datos Definitivos)

VESICULARES

Actualizado a 31 de diciembre de 2014

DEPARTAMENTO	PREDIOS	PREDIOS CON COLECTA	AFTOSA	AFTOSA	@ FIEBRE	ESTOMATITIS	ESTOMATITIS	& ESTOMATITIS	@ NEGATIVO
	REPORTADOS	DE EPITELIO	"A"	"O"	AFTOSA	INDIANA	NEW JERSEY	VESICULAR	FIEB.AFTOSA
ANTIOQUIA	10	10	0	0	0	2	8	0	0
ARAUCA	1	1	0	0	0	1	0	0	0
BOLIVAR	1	1	0	0	0	0	0	1	0
BOYACA	12	12	0	0	0	12	0	0	0
CALDAS	1	1	0	0	0	0	1	0	0
CASANARE	1	1	0	0	0	0	1	0	0
CESAR	7	5	0	0	0	0	5	0	2
CUNDINAMARCA	3	3	0	0	0	3	0	0	0
HUILA	4	3	0	0	0	0	3	0	1
MAGDALENA	2	2	0	0	0	1	1	0	0
META	4	4	0	0	0	1	3	0	0
NORTE DE SANTANDER	1	1	0	0	0	0	1	0	0
SANTANDER	10	7	0	0	0	2	4	0	4
SUCRE	1	1	0	0	0	0	1	0	0
TOLIMA	2	2	0	0	0	2	0	0	0
TOTAL DICIEMBRE 2014	60	54	0	0	0	24	28	1	7
TOTAL ACUMULADO DICIEMBRE 2014	505	453	0	0	0	63	331	4	107

COMPARATIVO AÑO 2013

DEPARTAMENTO	PREDIOS	PREDIOS CON COLECTA	AFTOSA	AFTOSA	@ FIEBRE	ESTOMATITIS	ESTOMATITIS	& ESTOMATITIS	@ NEGATIVO
	REPORTADOS	DE EPITELIO	"A"	"O"	AFTOSA	INDIANA	NEW JERSEY	VESICULAR	FIEB.AFTOSA
TOTAL DICIEMBRE 2013	15	14	0	0	0	1	9	0	5
TOTAL ACUMULADO DICIEMBRE 2013	411	348	0	0	0	44	215	4	148

& Diagnostico clínico epidemiológico

@ Diagnostico por investigación seroepidemiológica

**CUADRANTES AFECTADOS OCURRENCIA DE ENFERMEDADES VESICULARES
INSTITUTO COLOMBIANO AGROPECUARIO - ICA
SUBGERENCIA DE PROTECCION ANIMAL
DIRECCION TECNICA DE VIGILANCIA EPIDEMIOLOGICA**

**DICIEMBRE
2014**
(Datos Definitivos)

ESTOMATITIS NEW JERSEY	
DEPARTAMENTO	CUADRANTE
ANTIOQUIA	1241D
ANTIOQUIA	1241G
ANTIOQUIA	1141E
ANTIOQUIA	1442E
ANTIOQUIA	1442E
ANTIOQUIA	1242A
ANTIOQUIA	1242A
ANTIOQUIA	1242A
CALDAS	1542E
CASANARE	1649B
CESAR	0646B
CESAR	0745I
CESAR	0845C
CESAR	0946D
CESAR	0945I
HUILA	2240C
HUILA	2140I
HUILA	2041F
MAGDALENA	0744E
META	1945A
META	1747G
META	1747G
NORTE DE SANTANDER	1148D
SANTANDER	1247H
SANTANDER	1247E
SANTANDER	1146D
SANTANDER	1247A
SUCRE	0742D

**CUADRANTES AFECTADOS OCURRENCIA DE ENFERMEDADES VESICULARES
INSTITUTO COLOMBIANO AGROPECUARIO - ICA
SUBGERENCIA DE PROTECCION ANIMAL
DIRECCION TECNICA DE VIGILANCIA EPIDEMIOLOGICA**

**DICIEMBRE
2014**
(Datos Definitivos)

ESTOMATITIS INDIANA	
DEPARTAMENTO	CUADRANTE
ANTIOQUIA	1141E
ANTIOQUIA	1141E
ARAUCA	1249G
BOYACA	1445G
BOYACA	1545A
BOYACA	1544C
BOYACA	1544C
BOYACA	1544C
BOYACA	1544C
BOYACA	1444I
BOYACA	1444I
BOYACA	1444I
BOYACA	1444F
BOYACA	1444H
BOYACA	1444H
BOYACA	1444H
CUNDINAMARCA	1544C
CUNDINAMARCA	1544H
CUNDINAMARCA	1544B
MAGDALENA	0543I
META	1943I
SANTANDER	1445B
SANTANDER	1347D
TOLIMA	1841C
TOLIMA	1543D

**INSTITUTO COLOMBIANO AGROPECUARIO - ICA
SUBGERENCIA DE PROTECCIÓN ANIMAL
DIRECCIÓN TÉCNICA DE VIGILANCIA EPIDEMIOLÓGICA
GRAFICA BOLETIN EPIDEMIOLÓGICO MENSUAL**

Estomatitis Vesicular: Distribución a diciembre de 2014

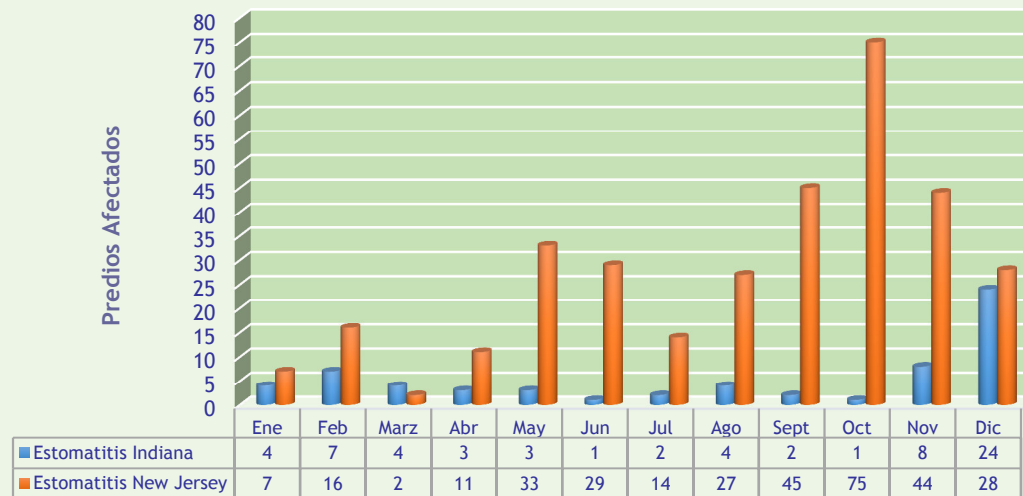

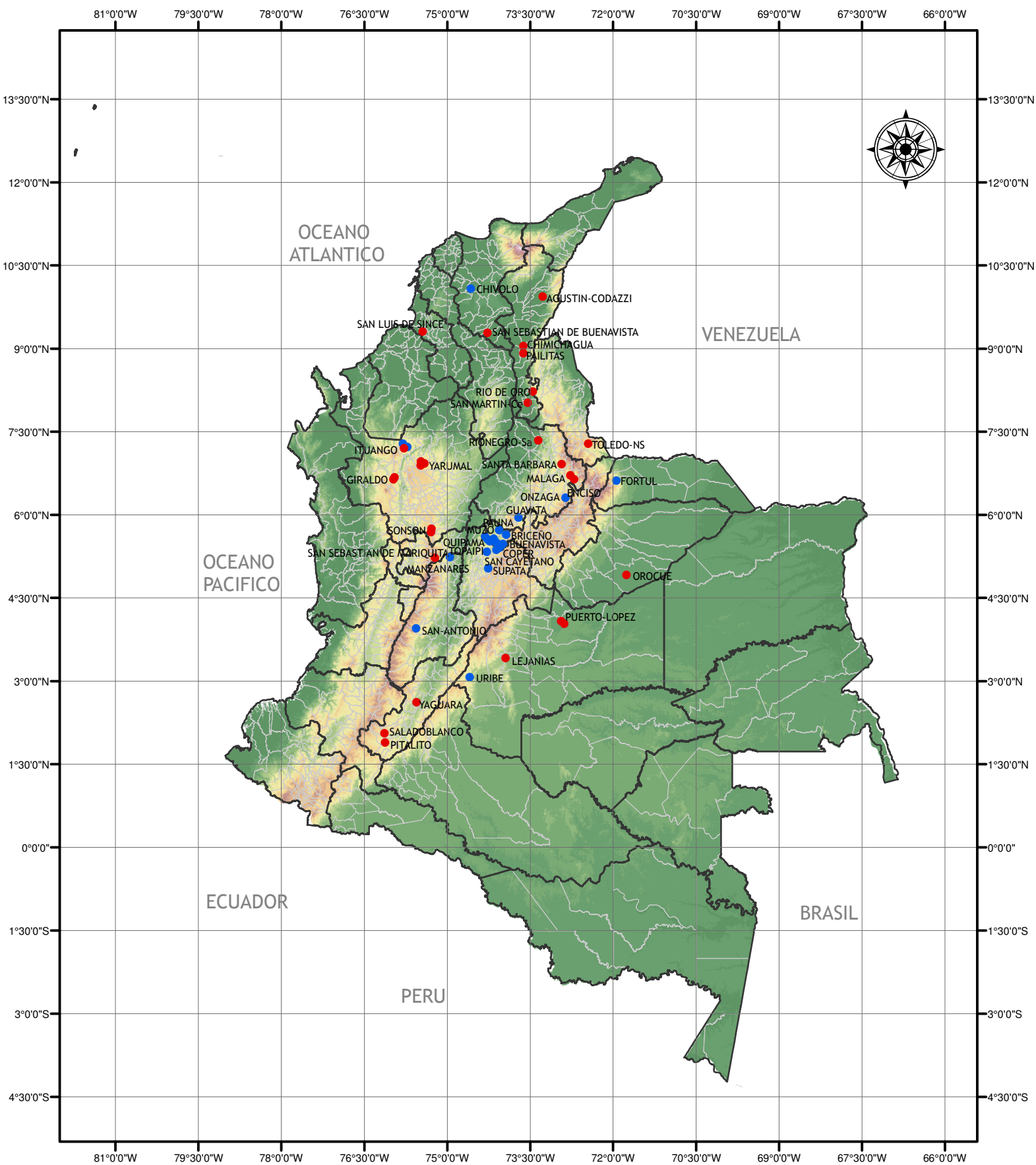

Escala: 0 85 170 340 Km

Ocurrencia de Enfermedades Vesiculares
 Colombia - Diciembre de 2014
 Dirección Técnica de Vigilancia Epidemiológica
 Subgerencia de Protección Animal



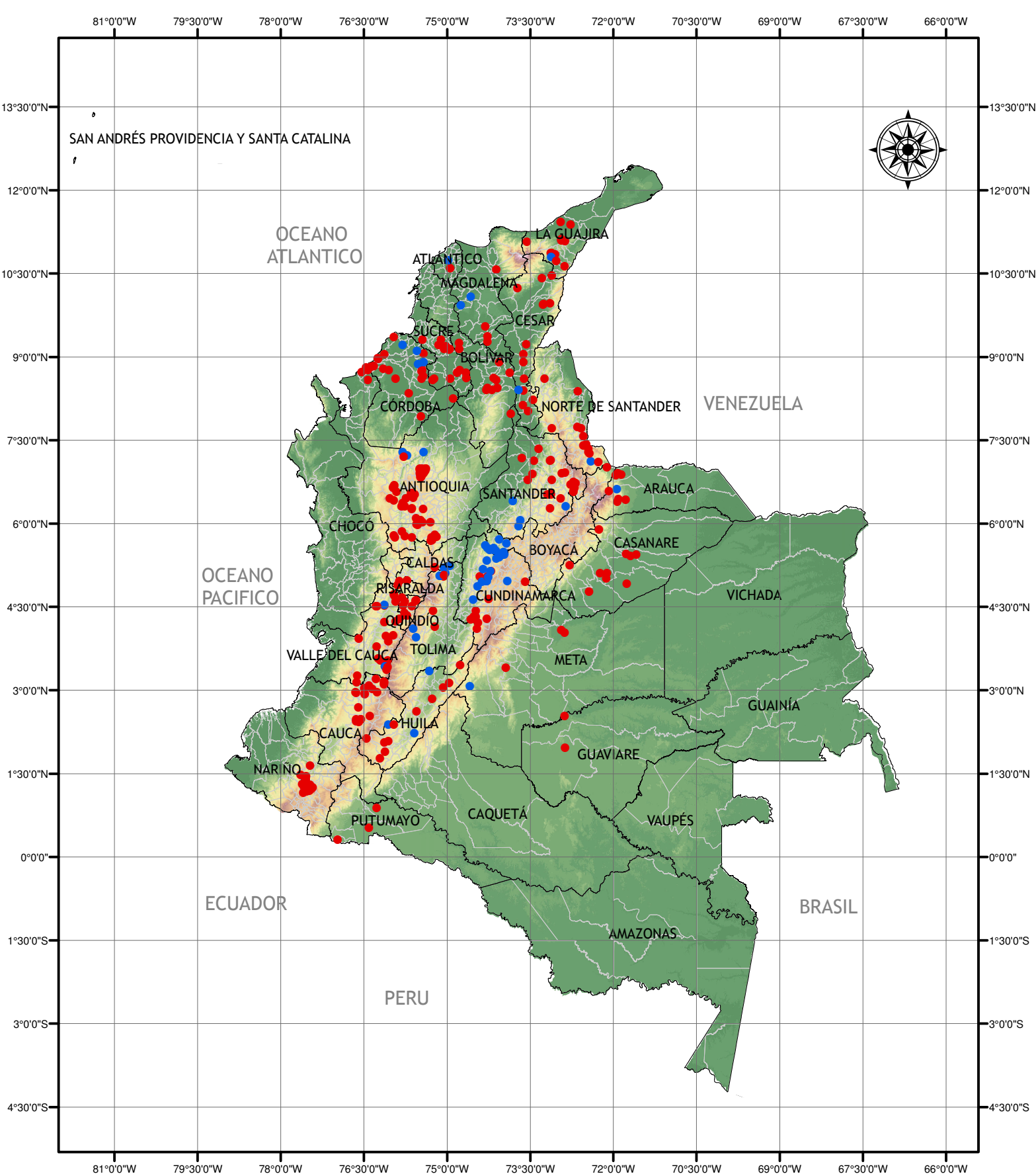

Escala: 0 87.5 175 350 Km

Enfermedad

- Estomatitis Indiana
- Estomatitis New Jersey
- Limite departamental
- Limite municipal

Ocurrencia de Enfermedades Vesiculares
 Colombia - Enero a Diciembre de 2014
 Subgerencia de Protección Animal
 Dirección Técnica de Vigilancia Epidemiológica



BOLETIN EPIDEMIOLOGICO OTRAS ENFERMEDADES DE DECLARACION OBLIGATORIA
INSTITUTO COLOMBIANO AGROPECUARIO - ICA
SUBGERENCIA DE PROTECCION ANIMAL
DIRECCION TECNICA DE VIGILANCIA EPIDEMIOLOGICA

**DICIEMBRE
2014**
(Datos Definitivos)

SINDROME NEUROLOGICO

Actualizado a 31 de diciembre de 2014

DEPARTAMENTO	PREDIOS REPORTADOS	ENCEFALITIS EQUINA VENEZOLANA	ENCEFALITIS EQUINA DEL ESTE	NEGATIVO RABIA	NEGATIVO RABIA EEB	NEGATIVO RABIA EEV	NEGATIVO RABIA EEV- EEE	NEGATIVO EEV	NEGATIVO EEV - EEE	RABIA	SINDROME NEUROLOGICO
ANTIOQUIA	1	0	0	1	0	0	0	0	0	0	0
ARAUCA	2	0	0	0	1	0	0	0	0	1	0
CAQUETA	1	0	0	1	0	0	0	0	0	0	0
CASANARE	1	0	0	1	0	0	0	0	0	0	0
CAUCA	2	0	0	0	0	0	0	0	2	0	0
CESAR	3	0	0	1	0	0	0	0	0	2	0
CORDOBA	1	0	0	0	1	0	0	0	0	0	0
LA GUAJIRA	1	0	0	0	0	0	0	0	0	1	0
MAGDALENA	5	0	0	1	1	0	0	0	1	2	0
NARINO	1	0	0	0	0	0	0	0	1	0	0
NORTE DE SANTANDER	6	0	0	0	0	0	1	0	0	5	0
QUINDIO	1	0	0	1	0	0	0	0	0	0	0
SUCRE	1	0	0	1	0	0	0	0	0	0	0
VICHADA	1	0	0	0	1	0	0	0	0	0	0
TOTAL DICIEMBRE 2014	27	0	0	7	4	0	1	0	4	11	0
TOTAL ACUMULADO DICIEMBRE 2014	628	10	7	143	96	2	40	2	61	246	21

COMPARATIVO AÑO 2013

DEPARTAMENTO	PREDIOS REPORTADOS	ENCEFALITIS EQUINA VENEZOLANA	ENCEFALITIS EQUINA DEL ESTE	NEGATIVO RABIA	NEGATIVO RABIA EEB	NEGATIVO RABIA EEV	NEGATIVO RABIA EEV- EEE	NEGATIVO EEV	NEGATIVO EEV - EEE	RABIA	SINDROME NEUROLOGICO
TOTAL DICIEMBRE 2013	24	0	0	2	1	0	5	7	0	7	2
TOTAL ACUMULADO DICIEMBRE 2013	571	14	0	130	101	29	8	82	0	194	13

**CUADRANTES AFECTADOS OCURRENCIA DE OTRAS
ENFERMEDADES DE CONTROL OFICIAL
INSTITUTO COLOMBIANO AGROPECUARIO - ICA
SUBGERENCIA DE PROTECCION ANIMAL
DIRECCION TECNICA DE VIGILANCIA EPIDEMIOLOGICA**

**DICIEMBRE
2014**
(Datos Definitivos)

RABIA	
DEPARTAMENTO	CUADRANTE
ARAUCA	1151G
CESAR	0746A
CESAR	0546B
LA GUAJIRA	0546C
MAGDALENA	0643I
MAGDALENA	0644G
NORTE DE SANTANDER	1148D
NORTE DE SANTANDER	1148D
NORTE DE SANTANDER	1148D
NORTE DE SANTANDER	1148D
NORTE DE SANTANDER	1148E

PESTE PORCINA CLASICA	
MAGDALENA	0744D
MAGDALENA	0744D



Certificado
N° SC5917-1



Certificado
NTCGPN°.077-1

INSTITUTO COLOMBIANO AGROPECUARIO - ICA
SUBGERENCIA DE PROTECCIÓN ANIMAL
DIRECCIÓN TÉCNICA DE VIGILANCIA EPIDEMIOLÓGICA
GRAFICA BOLETIN EPIDEMIOLÓGICO MENSUAL

Otras enfermedades de declaración obligatoria:
Distribución a diciembre de 2014

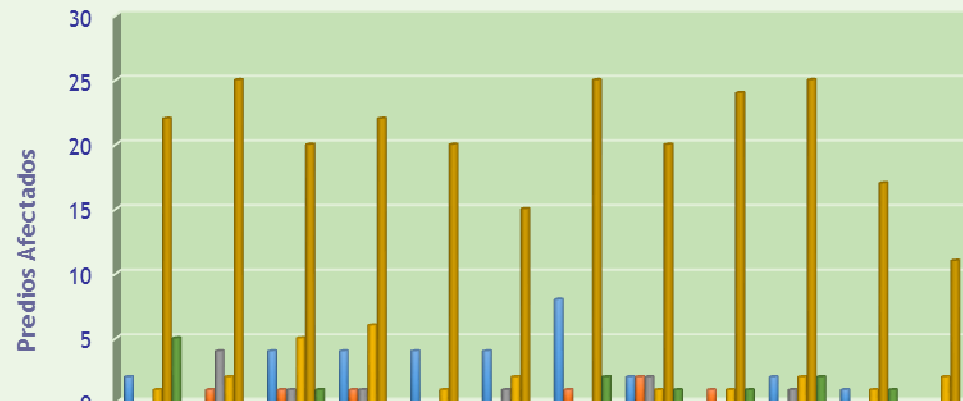

	Ene	Feb	Marz	Abr	May	Jun	Jul	Ago	Sept	Oct	Nov	Dic
■ Brucelosis	2	0	4	4	4	4	8	2	0	2	1	0
■ EEE	0	1	1	1	0	0	1	2	1	0	0	0
■ EEV	0	4	1	1	0	1	0	2	0	1	0	0
■ PPC	1	2	5	6	1	2	0	1	1	2	1	2
■ Rabia	22	25	20	22	20	15	25	20	24	25	17	11
■ Tuberculosis	5	0	1	0	0	0	2	1	1	2	1	0

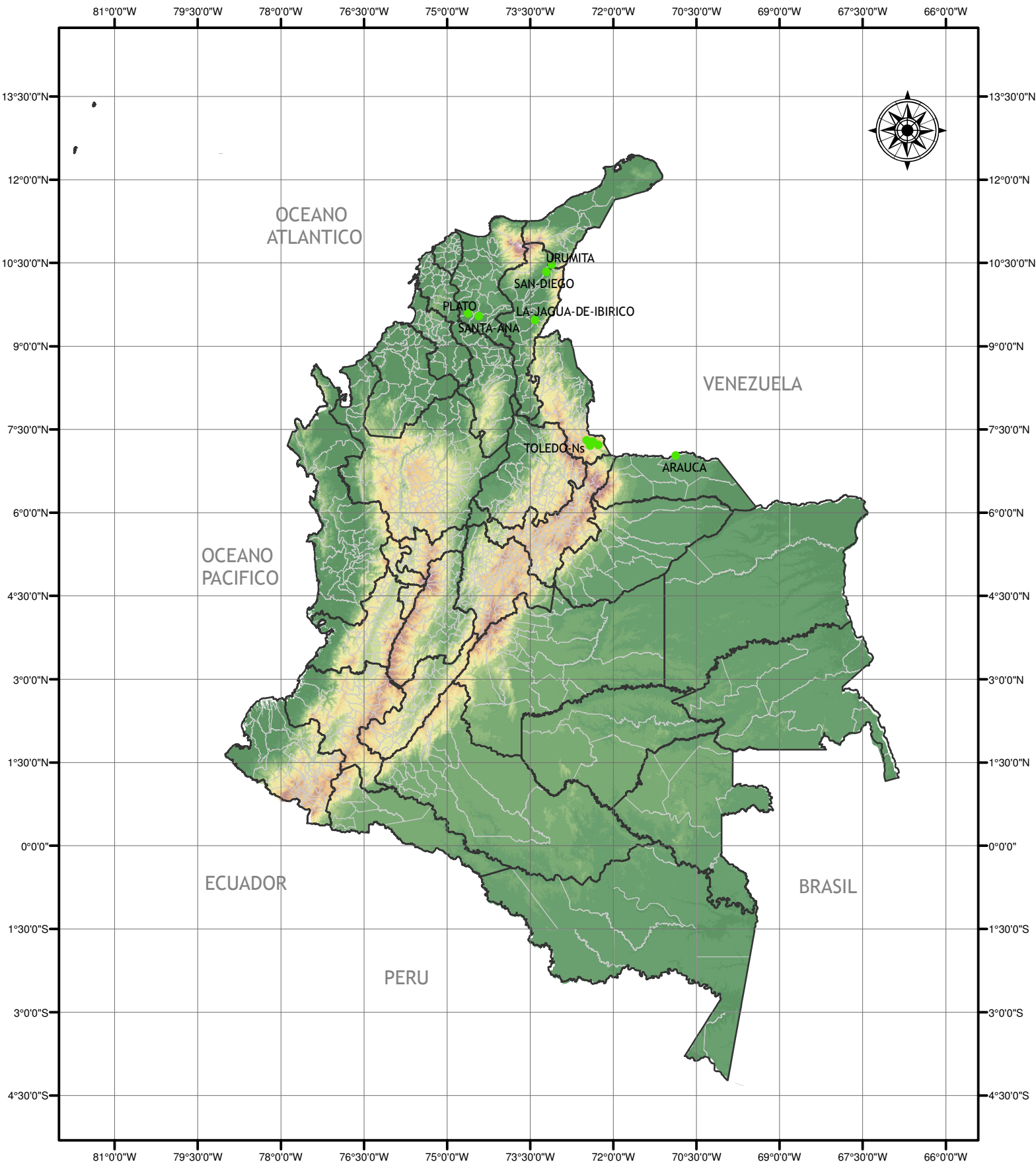

Escala: 0 62,5 125 250 Km

Ocurrencia de Rabia Silvestre
 Colombia - Diciembre de 2014
 Dirección Técnica de Vigilancia Epidemiológica
 Subgerencia de Protección Animal

Rabia Silvestre

- Diciembre
- ▭ Limite departamental
- ▭ Limite municipal



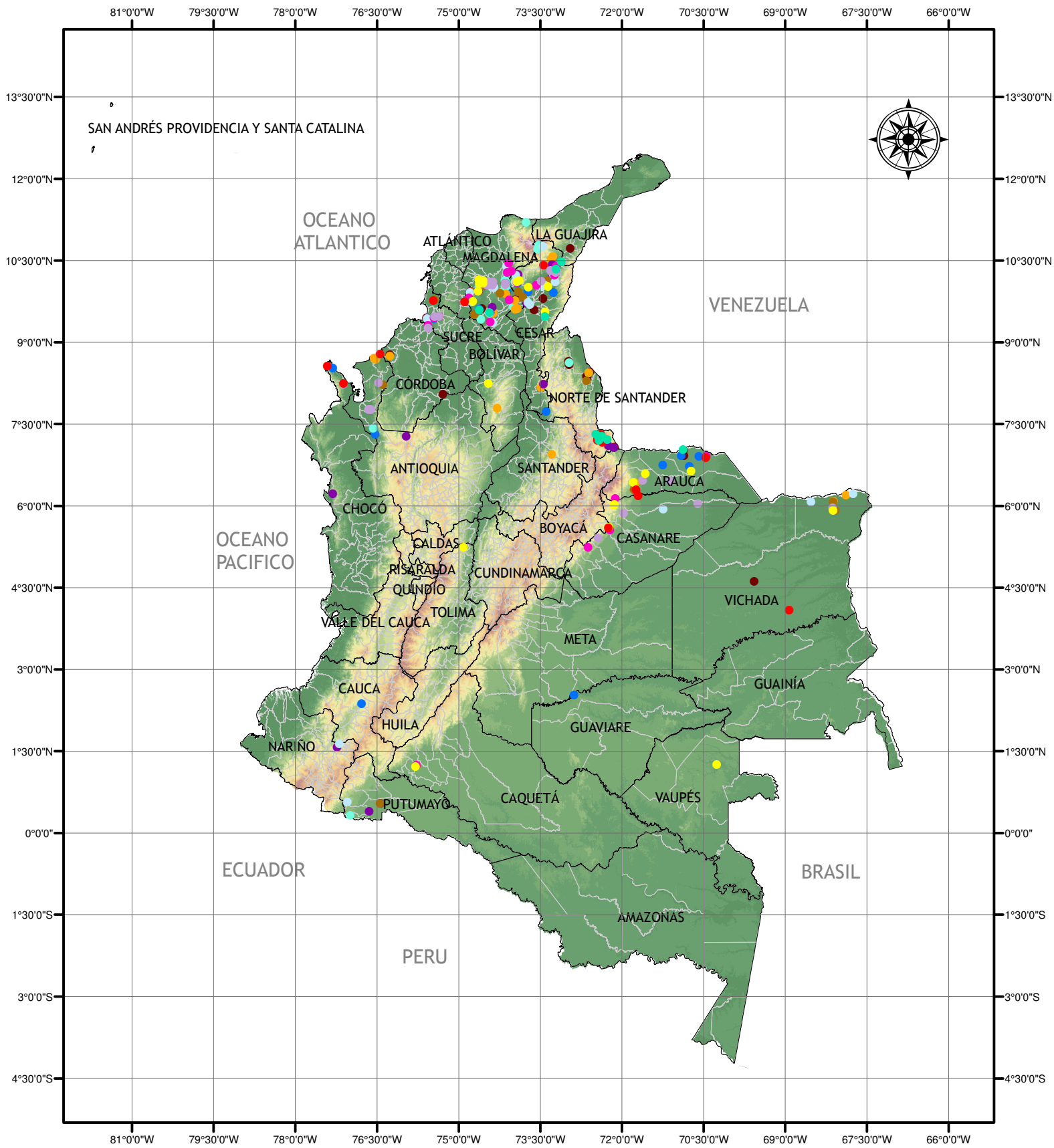

Rabia Silvestre

- MES**
- Enero
 - Febrero
 - Marzo
 - Abril
 - Mayo
 - Junio
 - Julio
 - Agosto
 - Septiembre
 - Octubre
 - Noviembre
 - Diciembre
- Limite departamental
□ Limite municipal

Ocurrencia de Rabia Silvestre
 Colombia - Enero a Diciembre de 2014
 Subgerencia de Protección Animal
 Dirección Técnica de Vigilancia Epidemiológica





Escala: 0 62,5 125 250 Km

Enfermedad

- Encefalitis Equina del Este
- Encefalitis Equina Venezolana
- ▭ Limite departamental
- ▭ Limite municipal

Ocurrencia de Encefalitis Equinas
 Colombia - Enero a Diciembre de 2014
 Dirección Técnica de Vigilancia Epidemiológica
 Subgerencia de Protección Animal



BOLETIN EPIDEMIOLOGICO OTRAS ENFERMEDADES DE DECLARACION OBLIGATORIA
INSTITUTO COLOMBIANO AGROPECUARIO - ICA
SUBGERENCIA DE PROTECCION ANIMAL
DIRECCION TECNICA DE VIGILANCIA EPIDEMIOLOGICA

**DICIEMBRE
2014**
(Datos Definitivos)

CUADRO SISTEMICO

Actualizado a 31 de diciembre de 2014

DEPARTAMENTO	PREDIOS REPORTADOS	NEGATIVO PESTE PORCINA CLASICA	CUADRO SISTEMICO	PESTE PORCINA CLASICA
ANTIOQUIA	2	2	0	0
BOLIVAR	1	1	0	0
CESAR	2	2	0	0
MAGDALENA	2	0	0	2
NARIÑO	3	3	0	0
SANTANDER	1	1	0	0
TOTAL DICIEMBRE 2014	11	9	0	2
TOTAL ACUMULADO DICIEMBRE 2014	366	342	0	24

COMPARATIVO AÑO 2013

DEPARTAMENTO	PREDIOS REPORTADOS	NEGATIVO PESTE PORCINA CLASICA	CUADRO SISTEMICO	PESTE PORCINA CLASICA
TOTAL DICIEMBRE 2013	21	21	0	0
TOTAL ACUMULADO DICIEMBRE 2013	298	289	0	9



Ocurrencia de Peste Porcina Clásica
Colombia - Enero a Diciembre de 2014
 Dirección Técnica de Vigilancia Epidemiológica
 Subgerencia de Protección Animal



Escala: 0 85 170 340 Km

Peste Porcina Clásica

MES

- Enero
- Febrero
- Marzo
- Abril
- Mayo
- Junio
- Agosto
- Septiembre
- Octubre
- Noviembre
- Diciembre

- Limite departamental
- Limite municipal

BOLETIN EPIDEMIOLOGICO OTRAS ENFERMEDADES DE DECLARACION OBLIGATORIA
INSTITUTO COLOMBIANO AGROPECUARIO - ICA
SUBGERENCIA DE PROTECCION ANIMAL
DIRECCION TECNICA DE VIGILANCIA EPIDEMIOLOGICA

**DICIEMBRE
2014**
(Datos Definitivos)

CUADRO RESPIRATORIO, NEUROLOGICO Y DIARREICO AVIAR

Actualizado a 31 de diciembre de 2014

DEPARTAMENTO	PREDIOS REPORTADOS	CUADRO DIARREICO	CUADRO RESPIRATORIO	NEGATIVO NEWCASTLE INFLUENZA	NEGATIVO SALMONELOSIS	NEWCASTLA ALTA VIRULENCIA	NEWCASTLE BAJA VIRULENCIA	SINDROME NEUROLOGICO
ANTIOQUIA	1	0	0	1	0	0	0	0
CAQUETA	1	0	0	0	0	0	1	0
CORDOBA	1	0	0	0	0	0	0	1
NARIÑO	2	0	1	1	0	0	0	0
NORTE DE SANTANDER	1	0	0	1	0	0	0	0
SANTANDER	4	0	0	3	0	1	0	0
VALLE	1	0	0	0	0	0	1	0
TOTAL DICIEMBRE 2014	11	0	1	6	0	1	2	1
TOTAL ACUMULADO DICIEMBRE 2014	398	0	41	223	2	94	25	13

COMPARATIVO AÑO 2013

DEPARTAMENTO	PREDIOS REPORTADOS	CUADRO DIARREICO	CUADRO RESPIRATORIO	NEGATIVO NEWCASTLE INFLUENZA	NEGATIVO SALMONELOSIS	NEWCASTLA ALTA VIRULENCIA	NEWCASTLE BAJA VIRULENCIA	SINDROME NEUROLOGICO
TOTAL DICIEMBRE 2013	5	0	0	5	0	0	0	0
TOTAL ACUMULADO DICIEMBRE 2013	183	1	1	127	3	16	35	0

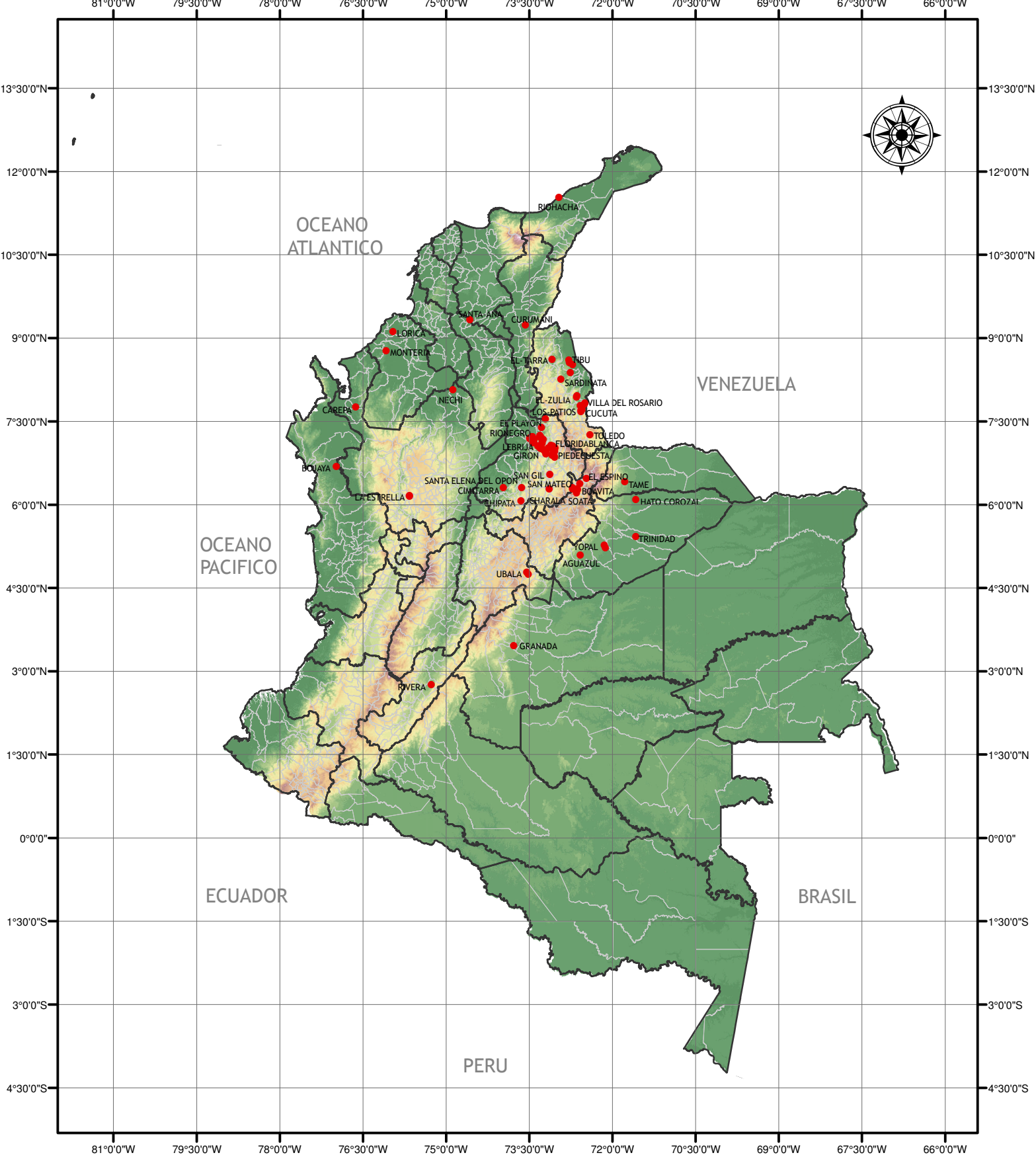

Escala: 0 85 170 340 Km

Enfermedad

- Newcastle Alta Virulencia
- ▭ Limite departamental
- ▭ Limite municipal

Ocurrencia de Newcastle Alta Virulencia
 Colombia - Enero a Diciembre de 2014
 Dirección Técnica de Vigilancia Epidemiológica
 Subgerencia de Protección Animal



BOLETIN EPIDEMIOLOGICO OTRAS ENFERMEDADES DE DECLARACION OBLIGATORIA
INSTITUTO COLOMBIANO AGROPECUARIO - ICA
SUBGERENCIA DE PROTECCION ANIMAL
DIRECCION TECNICA DE VIGILANCIA EPIDEMIOLOGICA

**DICIEMBRE
2014**
(Datos Definitivos)

CUADRO REPRODUCTIVO

Actualizado a 31 de diciembre de 2014

DEPARTAMENTO	PREDIOS REPORTADOS	BRUCELOSIS	CUADRO REPRODUCTIVO	NEGATIVO BRUCELOSIS
VALLE	1	0	0	1
TOTAL DICIEMBRE 2014	1	0	0	1
TOTAL ACUMULADO DICIEMBRE 2014	54	31	0	23

COMPARATIVO AÑO 2013

DEPARTAMENTO	PREDIOS REPORTADOS	BRUCELOSIS	CUADRO REPRODUCTIVO	NEGATIVO BRUCELOSIS
TOTAL DICIEMBRE 2013	1	1	0	0
TOTAL ACUMULADO DICIEMBRE 2013	78	58	0	20



BOLETIN EPIDEMIOLOGICO OTRAS ENFERMEDADES DE DECLARACION OBLIGATORIA
INSTITUTO COLOMBIANO AGROPECUARIO - ICA
SUBGERENCIA DE PROTECCION ANIMAL
DIRECCION TECNICA DE VIGILANCIA EPIDEMIOLOGICA

**DICIEMBRE
2014**
(Datos Definitivos)

PATOLOGIA GRANULOMATOSA

Actualizado a 31 de diciembre de 2014

DEPARTAMENTO	PREDIOS REPORTADOS	NEGATIVO TUBERCULOSIS	TUBERCULOSIS
	0	0	0
TOTAL DICIEMBRE 2014	0	0	0
TOTAL ACUMULADO DICIEMBRE 2014	23	10	13

COMPARATIVO AÑO 2013

DEPARTAMENTO	PREDIOS REPORTADOS	NEGATIVO TUBERCULOSIS	TUBERCULOSIS
TOTAL DICIEMBRE 2013	1	1	0
TOTAL ACUMULADO DICIEMBRE 2013	80	43	37

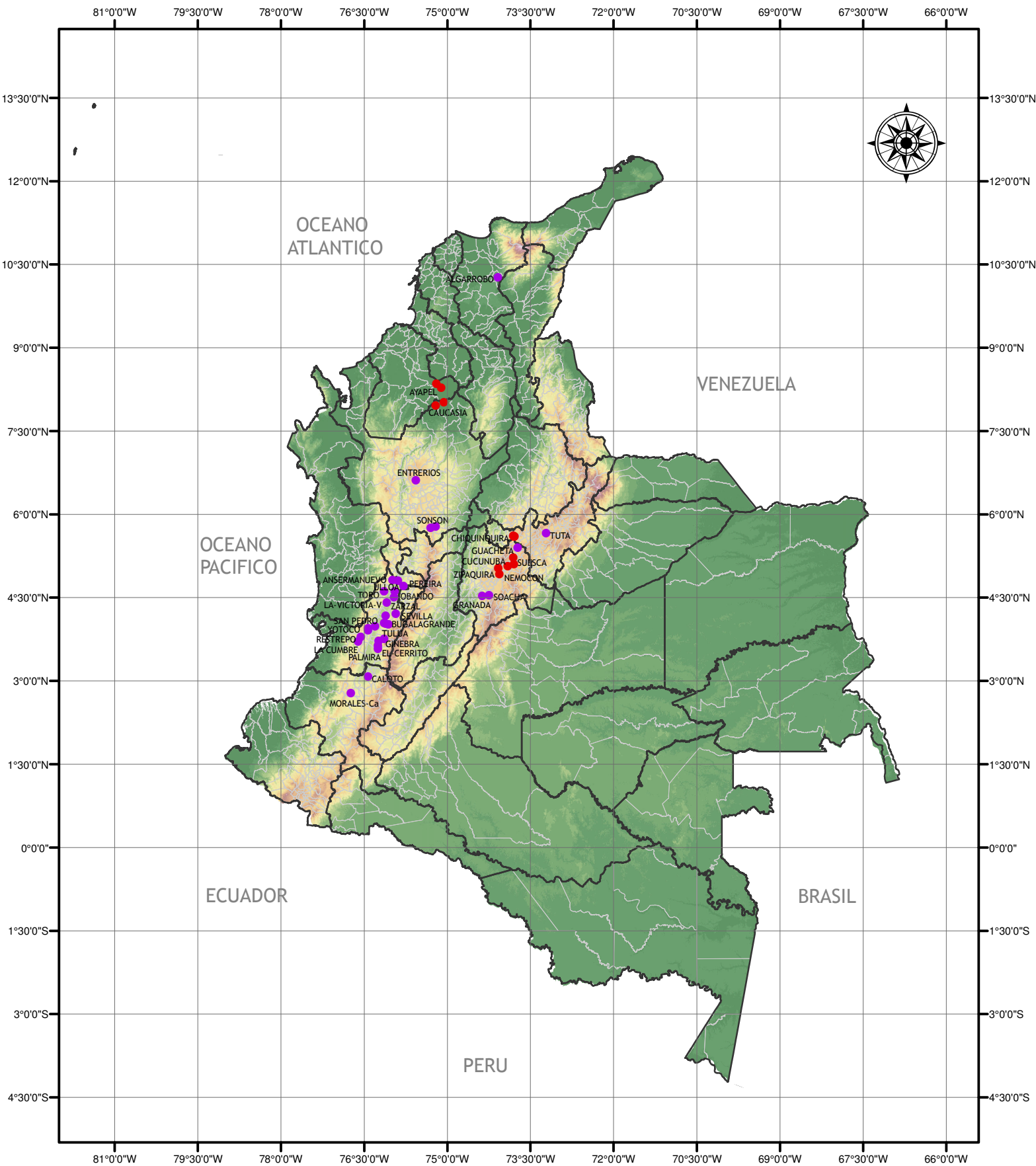

Escala: 0 90 180 360 Km

- Enfermedad**
- Brucelosis
 - Tuberculosis
- Limite departamental
- Limite municipal

Ocurrencia de Brucelosis y Tuberculosis
 Colombia - Enero a Diciembre de 2014
 Dirección Técnica de Vigilancia Epidemiológica
 Subgerencia de Protección Animal

