



2019

Seccional Sucre

INFORME DE EVALUACIÓN



CONTENIDO



INFORME DE EVALUACIÓN

- ▶ **Introducción.**
- ▶ **Consulta.**
- ▶ **Convocatoria.**
- ▶ **Audiencia de Rendición de Cuentas.**
- ▶ **Resultados de la Audiencia de Rendición de Cuentas**
- ▶ **Conclusiones**

INTRODUCCION

La Seccional Sucre del Instituto Colombiano Agropecuario ICA, teniendo en cuenta que la rendición de cuentas es un proceso que busca la transparencia de la gestión de la Administración Pública, en cuanto a la adopción de los principios de participación, eficacia, eficiencia, publicidad y transparencia en todas las actuaciones del servidor público.

En tal sentido es obligación de las entidades y servidores públicos de informar y explicar los avances y los resultados de su gestión, así como el aseguramiento en la garantía de derechos a los ciudadanos y sus organizaciones sociales, a través de espacios de diálogo público.

A la vez, la rendición de cuentas implica la capacidad y el derecho de la ciudadanía a estar informado, pedir información e interactuar con las entidades públicas, con evaluaciones y propuestas de mejora, incentivos u observaciones para corregir la gestión y sus resultados.

En razón a este compromiso y obligatoriedad, a continuación se presenta la evaluación de la Audiencia Pública de Rendición de Cuentas celebrada el 30 de junio de 2020, la cual contó con la participación de 24 asistentes



INFORME DE EVALUACIÓN

AUDIENCIA DE RNICION DE CUENTAS 30 de junio de 2020

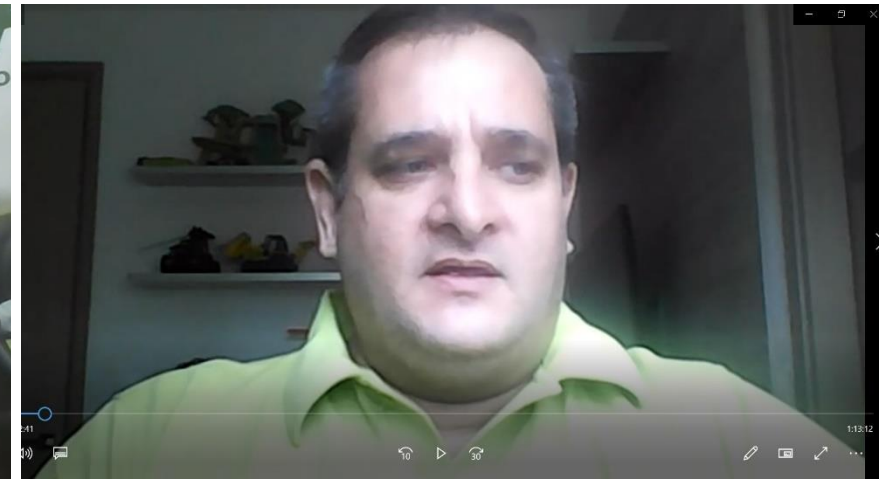

INFORME DE EVALUACIÓN

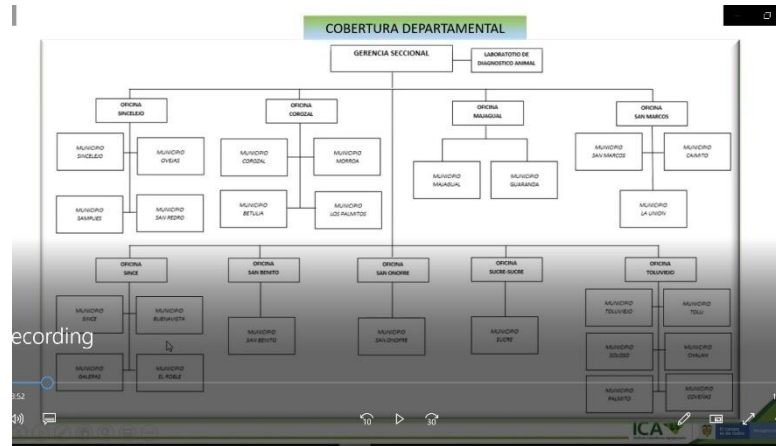

INFORMACION PLANTA DE PERSONAL SECCIONAL SUCRE Y CONTRATISTAS

PLANTA		CONTRATISTAS	
FUNCIONARIOS POR OFICINA		CONTRATISTAS POR OFICINA	
COROZAL	4	COROZAL	3
MAJAGUAL	4	MAJAGUAL	2
SAN MARCOS	5	SAN BENITO	2
SAN ONOFRE	5	SAN MARCOS	3
SINCE	6	SAN ONOFRE	1
SINCELEJO	22	SAN PEDRO	2
	4	SAMPUES	2
TOLUVIEJO	8	SINCE	1
TOTAL	58	SINCELEJO	17
		SUCRE	2
		TOLUVIEJO	1
		TOTAL	36
		TOTAL CONTRATISTAS POR AREA	
		ADMINISTRATIVOS	6
		AGRICOLAS	2
		LABORATORIO	1
		PECUARIOS	27
		TOTAL	36
		TOTAL FUNCIONARIOS POR AREA	
		ADMINISTRATIVOS	11
		AGRICOLAS	10
		LABORATORIO	2
		PECUARIOS	35
		TOTAL	58
		TOTAL FUNCIONARIOS POR MODALIDAD	
		CARRERA ADMINISTRATIVA	51
		LIBRE NOMBRAMIENTO	1
		PROVISIONAL	6
		TOTAL	58



INFORME DE EVALUACIÓN

CONSULTA

A partir del 20 de mayo de 2019 se habilitó el link: <https://www.ica.gov.co/formularios/encuesta-grupos-de-valor> con el propósito de consultar a los grupos de valor e interés los temas a profundizar en la Audiencia de rendición de cuentas, se presentaron tres (3) temas y la opción otros, obteniéndose los siguientes resultados:

- ▶ Medidas Sanitarias y Fitosanitarias
- ▶ Vigilancia Epidemiológica Animal
- ▶ Análisis y Diagnostico.



INFORME DE EVALUACIÓN

INVITACION

Rendición de cuentas ICA
Vigencia 2019
Instituto Colombiano Agropecuario

El gerente seccional del **Instituto Colombiano Agropecuario, ICA, en Sucre, Camilo Tamara García**, tiene el gusto de invitarlo a la **Audiencia de Rendición de Cuentas de la vigencia 2019**.

Fecha: 30 de junio del 2020.

Hora: 2:00 p.m.

Transmisión: Microsoft Teams Seccional de Sucre

Para mayor información e inquietudes, podrán comunicarse al correo: gerencia.sucre@ica.gov.co - camilo.tamara@ica.gov.co, o a los teléfonos: (5) 2801658 - (5) 2806551.

Más información www.ica.gov.co

ICA
Instituto Colombiano Agropecuario

El campo es de todos
Minagricultura

Para acceder a la reunión, ingresar al siguiente enlace: <https://url2.cl/LFvXY>

CONVOCATORIA

A través de correo electrónico, se realizó la invitación a 40 direcciones

Campaña masiva en la Redes Sociales:



Campaña masiva en la pagina web www.ica.gov.co



INFORME DE EVALUACIÓN

DESARROLLO Y PRESENTACIÓN

La Audiencia se Realizó el día 30 de junio de 2020, en directo desde las Instalaciones de la gerencia Seccional Sucre, ubicadas en la Carrera 25B N°. 25 - 116 Frente a la Gobernación de la ciudad de Sincelejo, con la participación de 24 asistentes. La transmisión se realizó a través de Microsoft Teams y vía Facebook live; en el horario de 2:00 a 3:30 p.m.

El evento se desarrolló de la siguiente manera:

1. Inicio con el saludo de bienvenida por parte del presentador (moderador)
2. Saludo y Presentación del Gerente Seccional
3. Gestión administrativa: Cobertura institucional, recursos humanos y contratación de personal, parque automotor, asignación y Ejecución presupuestal, Contratación pública y trámite de los Procedimientos administrativos sancionatorios - PAS.
4. Sanidad vegetal: Programas institucionales para la prevención, el control y la erradicación de las enfermedades y plagas que afectan a las diferentes especies vegetales utilizadas como alimentos en el país y cumplimiento de metas e indicadores
5. Sanidad animal; Programas institucionales para la prevención, el control y la erradicación de las enfermedades que afectan a las producciones bovina, avícola, porcina, equina y de las demás especies animales en el país y cumplimiento de metas e indicadores.
6. Diagnóstico agropecuario: Prestación de los servicios de diagnóstico de las diferentes plagas y enfermedades que afectan la producción agropecuaria del país y cumplimiento de metas e indicadores
7. Control de insumos agrícolas y pecuarios: Control de la producción, comercialización y uso de semillas, fertilizantes plaguicidas, vacunas, medicamentos veterinarios, alimentos para animales y demás insumos de la producción agropecuaria y cumplimiento de metas e indicadores
8. Conclusiones y preguntas.



INFORME DE EVALUACIÓN

ACTIVIDADES DE RENDICION DE CUENTAS

El Instituto Colombiano Agropecuario ICA en el año 2019, habilitó espacios de participación a la ciudadanía, para informar los avances, y los resultados de la gestión del ICA Seccional Sucre, a través de los siguientes elementos de Rendición de Cuentas:

ACCIONES DE INFORMACION

- ▶ Publicación en la pagina web del ICA micro sitio de RdC el informe de gestión vigencia 2019, comunicaciones visuales en espacios públicos.
- ▶ Publicación en la pagina web del ICA y en el micro sitio de RdC el informe de la gerencia seccional Sucre vigencia 2019. Se informó durante el desarrollo de la transmisión, los resultados y avances de la gestión.

ACCIONES DE DIALOGOS

- ▶ A través del encuentro en la audiencia pública de RdC realizado el 30 de junio de 2020. Se generaron espacios de dialogo con los grupos de valor e interés en el departamento de Sucre.

ACCIONES DE RESPONSABILIDAD

- ▶ Responsabilidad por los resultados de la gestión. La Seccional Sucre adquirió el compromiso de seguir desarrollando todos los proyectos y programas misionales para el buen desempeño institucional en atención a los nuevos retos del sector Agropecuario del Departamento de Sucre.



INFORME DE EVALUACIÓN

ACTIVIDADES DE RENDICION DE CUENTAS

GRUPOS DE VALOR INVOLUCRADOS

En los espacios de participación para Rendición de Cuentas, se contó con la participación de:

Representantes de Entidades Publicas, Gremios, comercializadores y productores.

EVALUACION Y RECOMENACIÓN DE CADA ESPACIO DE RDC

Realizar eventos en cada una de las subregiones de influencia del Instituto Agropecuario en el departamento de Sucre, con el objeto de socializar el portafolio de los servicios que presta el ICA.

Evaluar el impacto y aportes a las comunidades productores sobre los proyectos misionales desarrollados en el Departamento de Sucre.

INFORME DE EVALUACIÓN





INFORME DE EVALUACIÓN

ANÁLISIS DE LA ENCUESTA DE EVALUACIÓN

PUNTUACION TOTAL

RESULTADOS DE LA AUDIENCIA DE RDC

Se puso a disposición de los participantes en el desarrollo de la Rdc el formato de encuesta de evaluación, con el fin de conocer su percepción en relación a los diferentes temas tratados.

Respondieron 16 personas de 24 asistentes, que representan el 66,7% del total, obteniendo los siguientes resultados:

CALIFICACIÓN

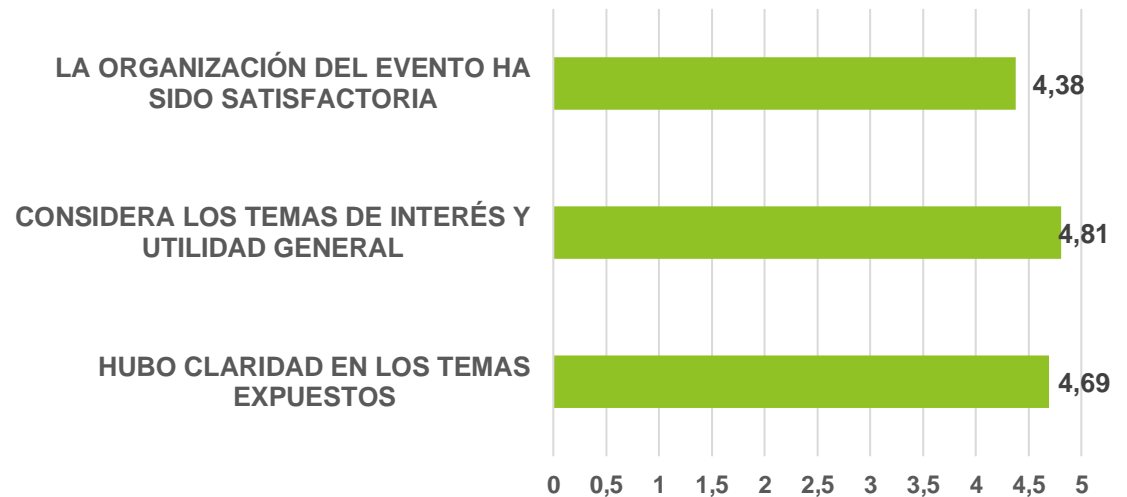



INFORME DE EVALUACIÓN

PREGUNTAS REALIZADAS DURANTE LA JORNADA DE RDC

RESULTADOS DE LA AUDIENCIA DE RDC

PREGUNTA	RESPUESTA
<p>Están trabajando en la investigación agropecuaria?. Por ejemplo la nueva enfermedad zoonótica que está por fuera de las conocidas? Y que acciones se tomarán al respecto.</p>	<p>En la seccional Sucre como actividad misional se han adelantado estudios de actividad viral de fiebre aftosa y prevalencia de brucelosis como enfermedad zoonótica, pero no como enfermedad zoonótica, pero no como investigación aplicada porque esta actividad no se encuentra dentro de nuestras funciones y competencias legales.</p>



INFORME DE EVALUACIÓN

ANÁLISIS DEL RESULTADO DE LA JORNADA

ASPECTOS RELEVANTES

CONCLUSIONES

La situación actual de pandemia conllevó a que la audiencia obligatoriamente se realizara de manera virtual, opción que resultó ser muy eficiente, sin costo de desplazamientos y con muchos medios de acceso tecnológicos, asimismo esta coyuntura produjo grandes cambios y ajustes en el funcionamiento y/o desarrollo de nuestra actividad laboral e institucional, debido a que ha tocado implementar el trabajo desde casa, cancelación de los eventos presenciales de educomunicación con productores y reducción de las visitas, atendiendo solo notificaciones y casos prioritarios para mitigar el riesgo del personal e impacto negativo en la gestión y resultados de la seccional, lo cual se ha convertido en una dificultad en el trabajo de campo necesario para el normal desarrollo y cumplimiento de los proyectos y programas misionales en medio del aislamiento preventivo..

Teniendo como base los resultados anteriores, la seccional Sucre, concluye que la Audiencia pública de rendición de cuentas vigencia 2019, llevada a cabo el 30 de junio de 2020; se desarrolló con una participación satisfactoria de parte de la comunidad en general, se organizó en debida forma, se llevó a cabo en un espacio ordenado, con cumplimiento de las reglas y exigencias legales establecidas, suministrando una información clara y concisa; se respetó la agenda programada y se respondieron la totalidad de las preguntas que la población formuló. A pesar que en el evento tuvimos inconvenientes técnicos, estos fueron superados de manera rápida y exitosa.

Rendición de cuentas

Vigencia 2019

ICA

Instituto Colombiano Agropecuario



2019

GRACIAS Seccional Sucre

