

# INFORME EVALUACIÓN AUDIENCIA RENDICIÓN DE CUENTAS 2019 – Seccional Cauca

Junio 25 de 2020

# Contenido

**1** Introducción

**2** Consulta

**3** Convocatoria

**4** Audiencia de Rendición de Cuentas

**5** Resultados de la Audiencia de RdeC

**6** Conclusiones

# 1 Introducción

El uso de las herramientas tecnológicas permite el acceso a lugares distantes, personas diversas e inclusive puede romper la barrera del tiempo cuando se trata de transmitir información; en este tiempo de limitación a la movilidad y en muchos casos el aislamiento obligatorio, la tecnología ha sido una ventana al mundo y de inclusión a la sociedad.

Es importante para el ICA que las personas tengan acceso a las acciones, resultados y retos que se presentan en el desarrollo de nuestra misión y para lograr esto empleamos en esta oportunidad como herramienta la plataforma Teams con la cual estamos llegando a nuestros usuarios para realizar la Rendición de Cuentas, entendida como la obligación de las entidades estatales de informar y explicar sus acciones a la ciudadanía, organismos y entidades mediante un conjunto de estructuras prácticas y resultados; fundamentada en dar información, promover el diálogo e incentivar acciones.

# AUDIENCIA PÚBLICA DE RENDICIÓN DE CUENTAS VIGENCIA 2019

Instituto Colombiano Agropecuario  
Gerencia Seccional Cauca  
Popayán, Junio 25 de 2020

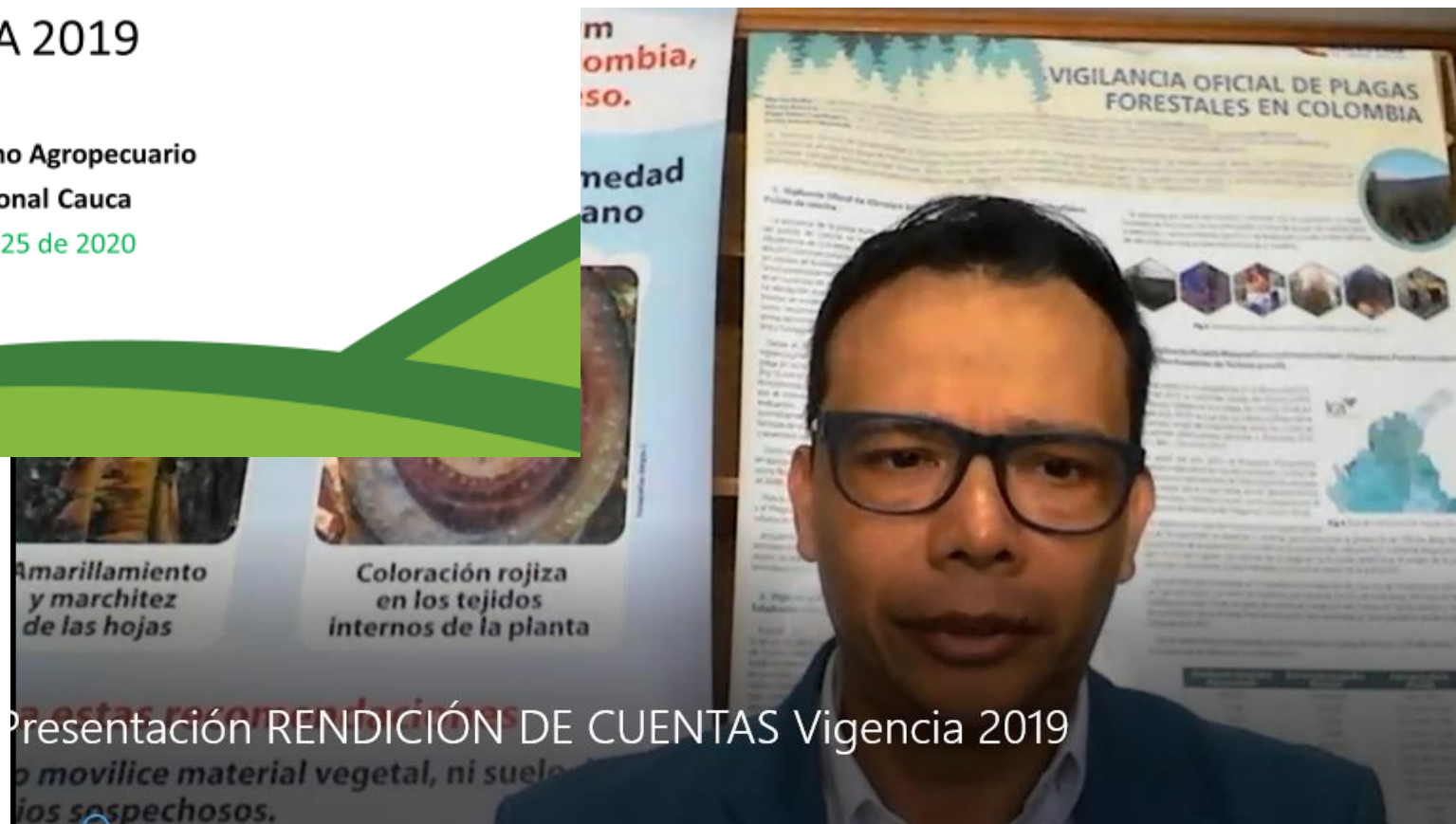

Presentación RENDICIÓN DE CUENTAS Vigencia 2019



## 2 Consulta

Como método de inclusión, el Instituto Colombiano Agropecuario realizó con anterioridad una encuesta a los usuarios e interesados del sector, con el fin de conocer el grado de interés en las acciones que desarrolla el ICA y que consideraban deberían ser tratados en la Rendición de Cuentas.

Número de encuesta	Grupo de interés al que pertenece	Núcleo Básico del Conocimiento	¿Considera importante la rendición de cuentas para la evaluación, seguimiento y control a la gestión del Instituto?	¿Cree usted que es importante el proceso permanente de rendición de cuentas como metodología para el mejoramiento continuo de la gestión en el Instituto?	¿Qué temática le gustaría que el Instituto tratara en la rendición de cuentas?	De la temática seleccionada, ¿en qué debería hacerse énfasis? (Nombre brevemente los productos, servicios, trámites, normatividad o información que le interesa saber).	¿A través de cuál medio le gustaría informarse y participar de la rendición de cuentas?	¿Participaría usted en los espacios que el Instituto habilite para la rendición de cuentas?
130	Facultades de ciencias agropecuarias y afines con el sector	ZOOTECNIA	Si	Si	Producción, importación y comercialización de insumos pecuarios	Ganadería sostenible, manejo de los sistemas de producción bovinos, porcícolas, avícolas y manejo de las diferentes especies de forma reglamentada. Y aquellas flexibilidad es que se pueden dar a las personas de campo.	Correo electrónico	Asistencia a un evento
204	Laboratorios	BIOLOGIA, MICROBIOLOGIA Y AFINES	Si	Si	Análisis y Diagnostico	Implementación de nuevas técnicas de análisis y diagnostico	Página web	Redes sociales
377	Laboratorios	INGENIERIA AMBIENTAL, SANITARIA Y AFINES	Si	Si	Análisis y Diagnostico	HACER ENFASIS EN LA OPORTUNIDAD Y CONFIABILIDAD DE LOS RESULTADOS	Correo electrónico	Transmisión en directo web

## 3 Convocatoria

**A través de correo electrónico, se realizó la difusión de 131 invitaciones a diferentes sectores en los que se encuentran Alcaldías Municipales del Departamento, Gremios, Asociaciones, Cooperativas, Entes de Control y usuarios, entre otros**

**Campaña masiva en Redes Sociales.**

**Campaña masiva en la pagina web [www.ica.gov.co](http://www.ica.gov.co)**

# Rendición de cuentas ICA

Vigencia 2019  
Instituto Colombiano Agropecuario



El gerente seccional del **Instituto Colombiano Agropecuario, ICA,** en el departamento del Cauca, **Vladimir Medina Vásquez,** tiene el gusto de invitarlo a la **Audiencia de Rendición de Cuentas de la vigencia 2019.**



**Fecha:** 25 de junio del 2020.



**Hora:** 10:00 a.m.



**Transmisión:** Microsoft Teams  
**Seccional del Cauca**



Para mayor información e inquietudes, podrán comunicarse al correo: [gerencia.cauca@ica.gov.co](mailto:gerencia.cauca@ica.gov.co), [vladimir.medina@ica.gov.co](mailto:vladimir.medina@ica.gov.co) o al teléfono: 8231036 - 8237596 - 3155453342.

Más información  
[www.ica.gov.co](http://www.ica.gov.co)



El campo es de todos Minagricultura

# 4 Audiencia de Rendición de Cuentas

La Rendición de cuentas se efectuó el 25 de junio de 2020, por la plataforma Teams. Con el encuentro de los moderadores desde la Seccional Cauca, ubicada en la Carrera 8 No 21N 37 Ciudad Jardín de la ciudad de Popayán.

Se contó con la participación de 39 asistentes conectados a través de la plataforma Teams.

El evento tuvo el siguiente orden:

1. Saludo de bienvenida e indicaciones del mecanismo de participación, a cargo del Presentador
2. Saludo por parte del Gerente Doctor Vladimir Ernesto Medina.
3. Desarrollo de cada una de las áreas:
  - Administrativa y Financiera a cargo del Auxiliar Administrativo Christian Fabián Bravo Muñoz.
  - Sanidad Agrícola – Ingeniero Miyer Chamorro Quiñonez.
  - Sanidad Pecuaria y Laboratorio – Doctora Claudia Marcela Polanco.
4. Cierre de la Presentación de Rendición de Cuentas Vigencia 2019.



# Actividades de Rendición de Cuentas

- Gestión Administrativa
- Gestión misional – Protección Vegetal
- Gestión misional – Protección Animal
- Laboratorio de Análisis y Diagnóstico Veterinario de Popayán

# Gestión Administrativa

- Atención al usuario. (PQRSD).
- ✓ El Numero de tramites o requerimientos realizados por la Gerencia Seccional Cauca fue 302 (PQRSD), 1940 tramites ordinarios.

Novedades Año 2019	1er semestre	2do semestre	Total	%
Peticiones	109	179	288	95,4
Quejas	7	4	12	4,0
Reclamos	0	2	2	0,7
Total	116	185	302	100,0

# Gestión Administrativa

- Atención al usuario. (PQRSD).
- ✓ El Número de requerimientos por canal de atención para 2019 realizados por la Gerencia Seccional fue de

Canal de Atención	Total	%
Canal de Atención	Total	%
Correspondencia	8	2,6
Telefónico	2	0,6
Virtual	2	0,66
Presencial	290	96,02
Total	302	100

- ✓ Estado de los requerimientos

Cerrados	En Tramite
288	14

# Gestión Administrativa

- **Avances de la Ejecución Presupuestal.**
- ✓ La ejecución presupuestal de la Gerencia Seccional del departamento del Cauca fue del orden del 99,93% del presupuesto asignado por la Gerencia General.

Área	Presupuesto	Modificaciones
ANALISIS Y DIAGNOSTICO	\$ 54.125.000	\$ 3.645.600
PROTECCIÓN ANIMAL	\$ 428.275.031	(\$ 15.100.000)
PROTECCIÓN VEGETAL	\$ 410.997.013	(\$ 48.962.987)
ADMINISTRATIVA Y FINANCIERA	\$ 337.501.734	(\$ 25.154.110)

# Gestión Administrativa

- Avances de la Ejecución de Procesos Administrativos Sancionatorios.
  - ✓ Los procesos adelantados del área pecuaria son 824
  - ✓ Los procesos adelantados del área vegetal son 26

Estado de los Procesos en el año 2019.	En trámite
Acta de predio no vacunado contra fiebre aftosa de los dos ciclos de vacunación de los años 2016 y 2017	795
Movilización de animales sin GSMI	3
Ingreso de animales a planta de beneficio sin GSMI	2
Concentración de animales sin Licencia Zoosanitaria de Funcionamiento y sin GSMI	1
Falta de Certificación como Granja Avícola Biosegura	23
Comercialización de Insumos Agropecuarios y/o Semillas sin Registro ICA	26

# GESTIÓN MISIONAL PROTECCIÓN VEGETAL

**Instituto Colombiano Agropecuario**  
**Gerencia Seccional Cauca**

# Gestión Misional de la Seccional

## Avances en Protección Vegetal.

- ✓ El estado de la admisibilidad sanitaria en el departamento es bueno, se encuentran registrados y activos 230 predios productores de vegetales para la exportación en fresco.
- ✓ Se encuentran registrados y activos 48 predios en buenas practicas agrícolas,
- ✓ El estatus sanitario registrado en la seccional se caracteriza por la presencia de plagas cuarentenarias presentes y plagas de control oficial; en Aguacate (*S. cateniffer* y *E. lauri*), Piña (*Phytophthora* y *Fussarium*), en Cítricos (*Phytophthora*), Caña (*Diatrea sp.*), Chontaduro (*R. palmarum*) y *Dynamis borassi*
- ✓ Las zonas libres y de baja prevalencia de plagas declaradas en la Seccional son las siguientes: Zona libre en Roya Blanca del Pompón y del Crisantemo (*Puccinia horiana*) Piendamó, Silvia, Morales y zona libre del picudo del algodón (*Anthonomus grandis*) Patía.
- ✓ Predios registrados de flores, 131 para corte nacional y 1 para exportación.
- ✓ Para el mantenimiento de las área libre de picudo del algodón se monitorea 1 ruta con 5 trampas establecidas; 21 lecturas.



# Gestión Misional de la Seccional



## Avances en Protección Vegetal.

- ✓ En control técnico en la producción y comercialización de semillas, la seccional Cauca adelanto 146 visitas de inspección, control y vigilancia a almacenes comercializadores y 57 a viveros y empresas de cannabis, en estas inspecciones no se realizaron sellados; 6 registros nuevos de viveros, para un total de 32 viveros y 26 empresas de cannabis con registro.
- ✓ En la vigilancia de plagas de control oficial y estatus fitosanitario la Seccional logro el rastreo de 9 redes de vigilancia de plagas activas: red de Ácaros, Moluscos, Mosca Blanca, Cochinilla, Trips, Bacterias, Hongos , Nematodos y virus
- ✓ En la vigilancia fitosanitaria de plagas de control oficial la seccional logro un total de 350 visitas y una educucomunicación con un total de 25 asistentes.
- ✓ En la vigilancia fitosanitaria de cítricos para HLB y otras plagas cuarentenarias, la seccional logro un total de 115 visitas a predios para vigilancia fitosanitaria y 2 educucomunicaciones sobre esta enfermedad con 48 asistentes.



# Gestión Misional de la Seccional

## Avances en Protección Vegetal:

- ✓ En el programa de admisibilidad de aguacate Hass al mercado de los estados unidos, la seccional realizó 982 rastreos, se monitorearon las plagas cuarentenarias presentes en Colombia *Stenoma catenniffer* y *Heilipus lauri*.
- ✓ Se habilitaron 3 predios para exportación de aguacate hass a los EEUU en los municipios de Timbío, El Tambo y Corinto.
- ✓ En vigilancia fitosanitaria de predios y empresas exportadoras de vegetales frescos y empresas o plantas de tratamiento de embalajes de madera, la Seccional ejecutó 153 visitas.
- ✓ En protección fitosanitaria en cultivos de plátano y banano la Seccional realizó la vigilancia a 228 hectáreas de este cultivo y la erradicación de 365 focos de moko en el departamento.



# Gestión Misional de la Seccional



## Avances en Protección Vegetal.

- ✓ En control técnico en la producción y comercialización de insumos agrícolas, la seccional Cauca adelanto 179 visitas de inspección, control y vigilancia a distribuidores de insumos, y se realizaron 5 visitas de inspección a pruebas de eficacia y 26 registros nuevos.
- ✓ En protección fitosanitaria sobre las principales especies agrícolas del país la Seccional Cauca realizó un total de 870 visitas en las especies priorizadas.
- ✓ Se realizaron 57 eventos de educomunicación con 1378 asistentes en temas relacionados con aspectos fitosanitarios de Chontaduro, Hortalizas, Cítricos, Fresa, Caña, Plátano y normatividad de Semillas, Insumos agropecuarios, registros de predios productores de vegetales frescos para la exportación y BPA.

# PROGRAMA FITOSANITARIO FORESTAL

En la vigencia 2019, el PFF realizó las siguientes actividades:

- **Registro de cultivos forestales y SAF con fines comerciales en Colombia:** se expidieron 34 registros de cultivos forestales para la movilización de productos de transformación primaria.
- **Expedición de remisiones de movilización de productos de transformación primaria:** se expidieron 19.729 remisiones para la movilización de productos de transformación primaria provenientes de cultivos forestales comerciales registrados.
- **Vigilancia fitosanitaria forestal:** se realizó la vigilancia y monitoreo de plagas y enfermedades endémicas y exóticas a 5000.28 hectáreas de Pinus sp y Eucalyptus sp.
- **Empresas monitoreadas – NIMF 15.** Se realizó monitoreo a 1 empresa de embalajes de madera en el Departamento con el fin de tener control sobre los embalajes para las exportaciones colombianas.
- **Eventos Educomunicación:** se realizó 1 evento donde se dio a conocer la normatividad y los requisitos exigidos para el registro de cultivos forestales y SAF con fines comerciales y la movilización de madera, con una asistencia de 18 personas.





**SUBGERENCIA DE PROTECCIÓN ANIMAL**



# CENSO ANIMAL DEPARTAMENTO DEL CAUCA

DEPARTAMENTO	BOVINO		PORCINOS		AVIAR		EQUINOS	OVINO/CAPRINO
	PREDIOS	POBLACION	PREDIOS	POBLACION	PREDIOS	POBLACION	POBLACION	POBLACION
<b>CAUCA</b>	12.644	316.640	4.763	121.887	21.493	13.450.663	89256	15150

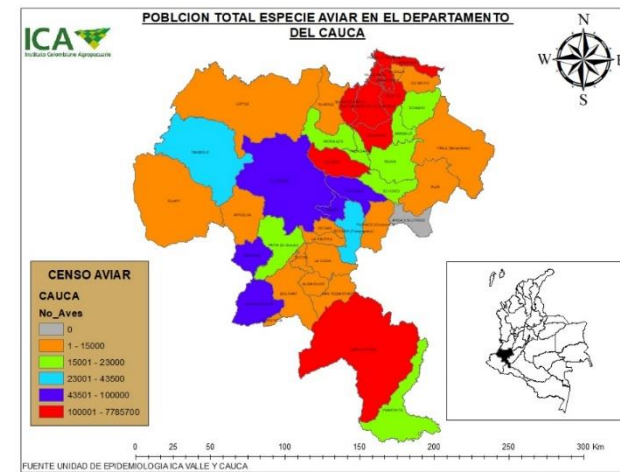
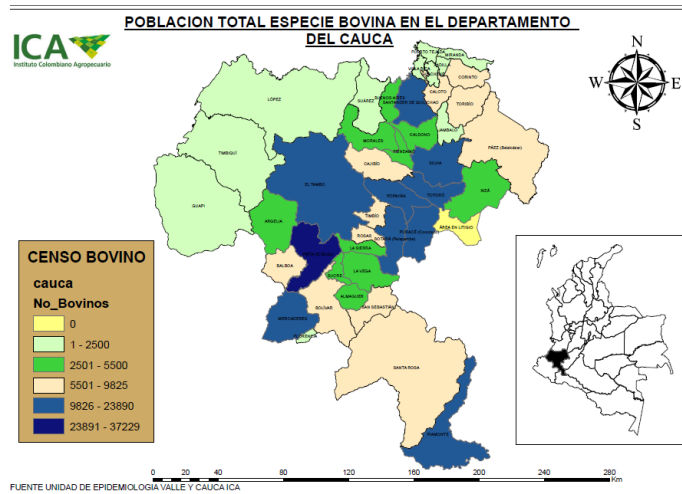

**Enfermedades de notificación Oficial 2019**  
**Cauca**

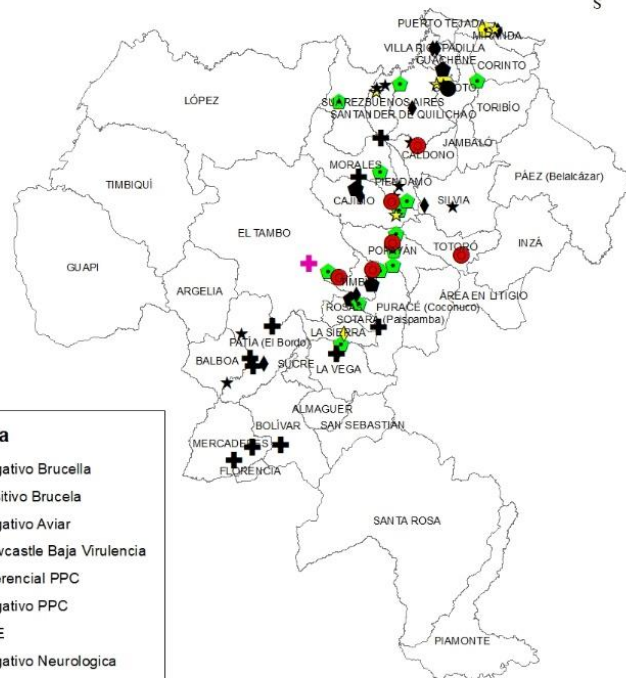

- Leyenda**
- Negativo Brucella
  - Positivo Brucela
  - ★ Negativo Aviar
  - ☆ Newcastle Baja Virulencia
  - ◇ Diferencial PPC
  - ◆ Negativo PPC
  - ✚ EEE
  - ✚ Negativo Neurologica
  - ✚ Negativo Fiebre Aftosa
  - ⦿ Seneca Positivo

110 55 0 110 Kilometers

Coordinacion epidemiologica Valle del Cauca y Cauca

ESPECIE	DIAGNOSTICO	CANTIDAD
AVES 14	NEG NEWCASTLE INFLUENZA	4
	<b>NEWCASTLE BAJA VIRULENCIA</b>	<b>9</b>
	<b>SALMONELLA GALLINARUM</b>	<b>1</b>
VESI 19	<b>E INDIANA</b>	<b>5</b>
	<b>E NEWJERSEY</b>	<b>8</b>
	NEGATIVO FIEBRE AFTOSA	4
	<b>SENECA VIRUS</b>	<b>2</b>
PORCI 12	NEGATIVO PPC	12
REPRO 8	<b>BRUCELOSIS</b>	<b>7</b>
	NEGATIVO BRUCELOSIS	1
NEURO 12	NEG RABIA EEB EEV EEE	11
	<b>ENCEFALITIS EQUINA ESTE</b>	<b>1</b>
<b>TOTAL</b>		<b>65</b>

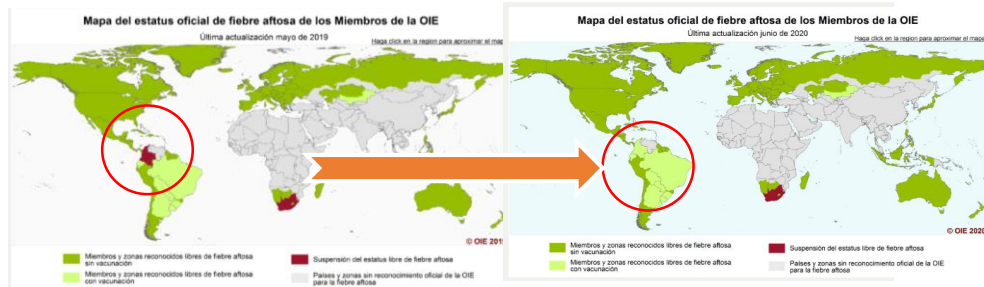

## Muestreo de Vigilancia Fiebre Aftosa Cauca

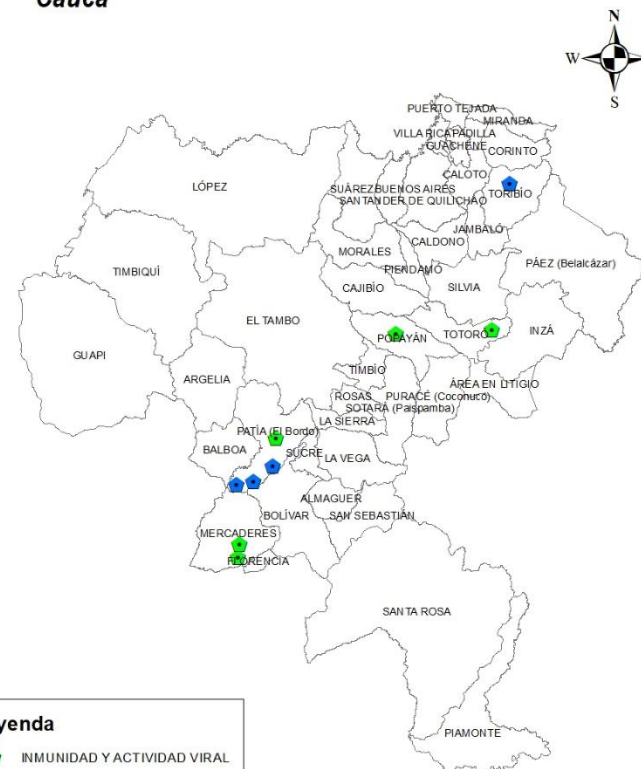

**Leyenda**

- INMUNIDAD Y ACTIVIDAD VIRAL
- INMUNIDAD



Coordinación epidemiológica Valle del Cauca y Cauca

**VIGILANCIA ACTIVA ESPECIES SUSCEPTIBLES**  
4321 3489

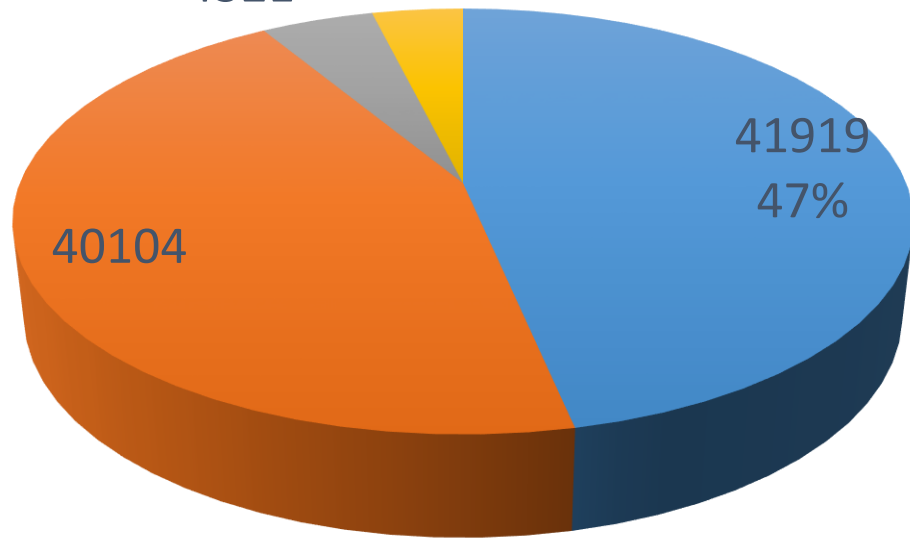

- PUESTOS DE CONTROL ■ PREDIOS ALTO RIESGO
- CONCENTRACIONES ■ PLANTAS BENEFICIO



EVENTO	SUPERVISIONES	ANIMALES
PUESTOS DE CONTROL		41919
PREDIOS ALTO RIESGO	150	40104
CONCENTRACIONES	49	4321
PLANTAS BENEFICIO	49	3489





**MUESTREO AVIAR CAUCA 2019**

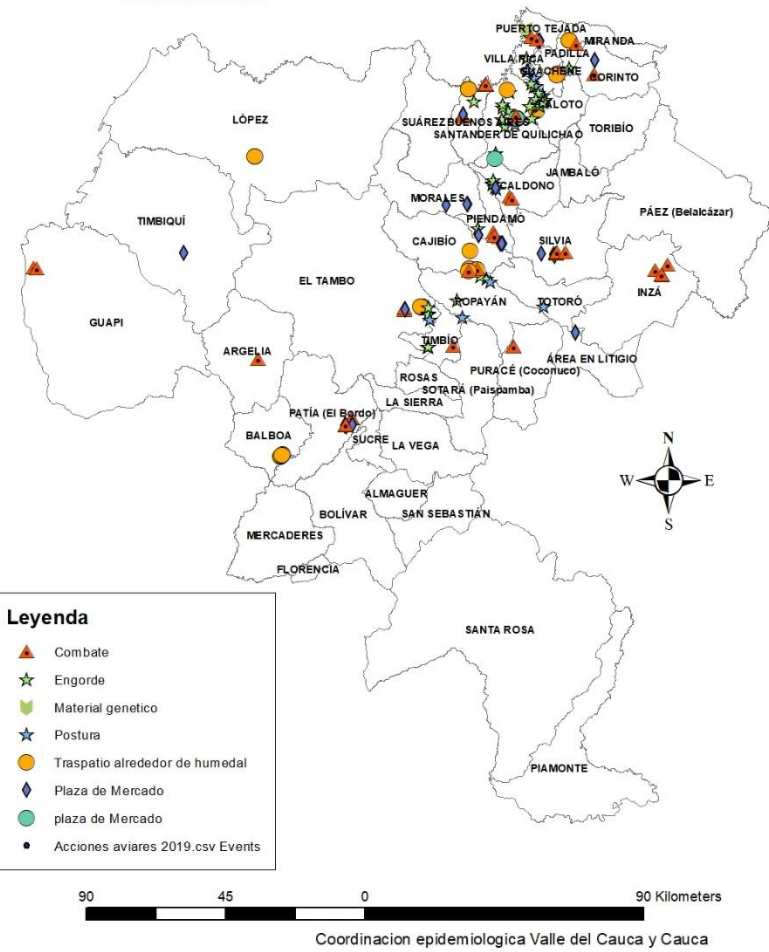

**VIGILANCIA ACTIVA**

- 35 Predios comerciales de engorde
- 13 predios comerciales de postura
- 1 Predios de material genético
- 40 Predios de aves combate
- 36 muestreos de Plaza de mercado
- 24 traspatio alrededor de humedales y material genético.

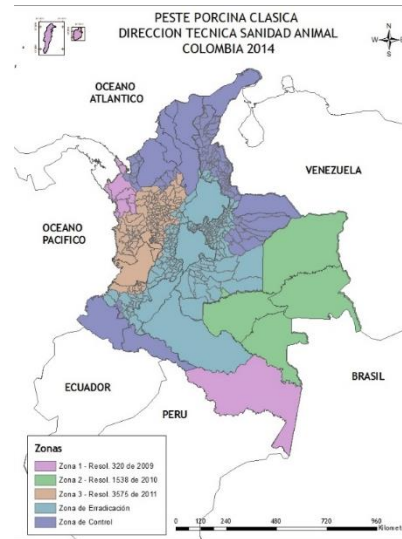

ZONA	MUNICIPIOS	VACUNADOS O IDENTIFICADOS	COBERTURA ACUMULADA
<b>ERRADICACIÓN CHAPETA AZUL (IDENTIFICACION)</b>	Almaguer, Bolívar, Cajibío, El Tambo, Furacé, Rosas, San Sebastián, Santa Rosa, Sivia, Sotará, Sucre Timbío, Timbiquí, Totoró.	19.375	60,42%
<b>LIBRE CHAPETA NARANJA (IDENTIFICACIÓN)</b>	Buenos Aires, Caldono, Caloto, Corinto, Guachené, Jambaló, López, Miranda, Morales, Padilla, Piendamó, Puerto Tejada, Santander, Suarez, Toribio, Villa Rica	105.766	128,24%
<b>CONTROL CHAPETA AMARILLA (VACUNACIÓN)</b>	Argelia, Balboa, Florencia, Mercaderes	7.245	141,26%
<b>TOTAL</b>		<b>132.386</b>	<b>110,63%</b>



**PREVALENCIA NACIONAL**  
**29%**

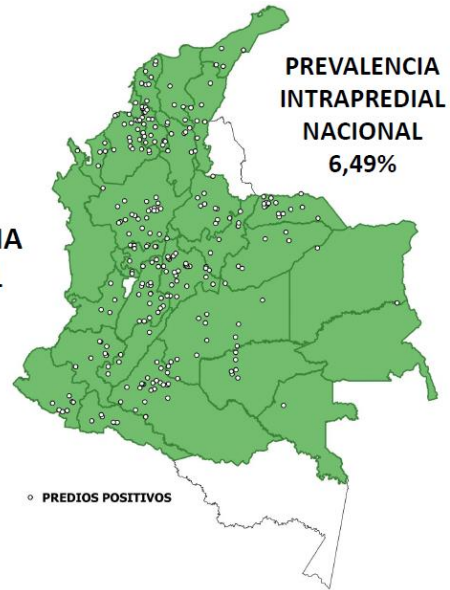

**MUESTREO DE PREVALENCIA BRUCELOSIS BOVINA CAUCA 2019**

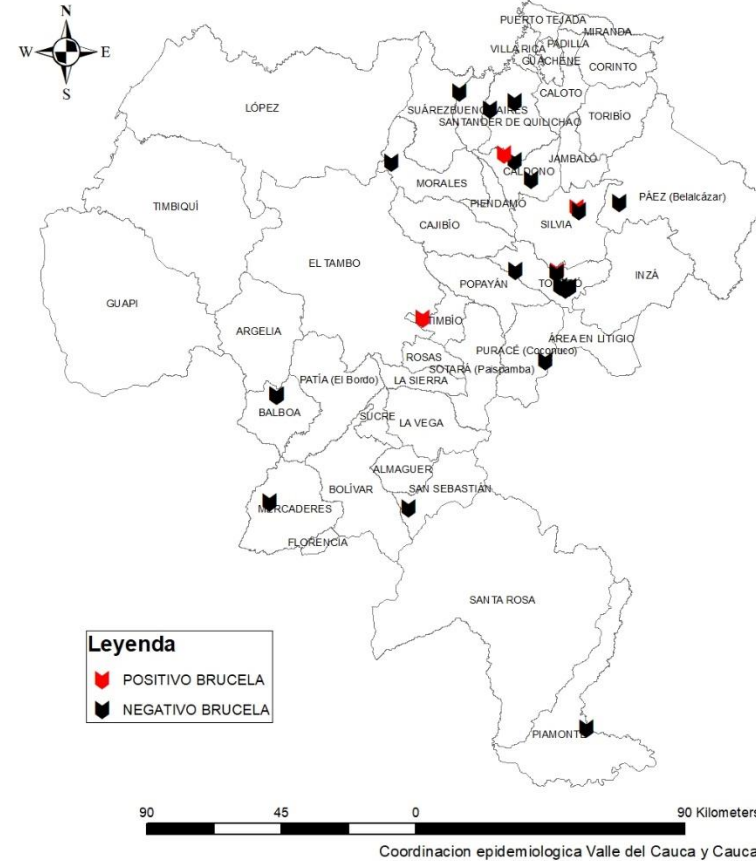

## CERTIFICACION DE HATOS LIBRES BRUCELLA 2019

RECERTIFICACIONES OIA	2
RECERTIFICACIONES ICA	8
PREDIOS NUEVOS CERTIFICADOS	1
PREDIOS LIBRES CERTIFICADOS	69

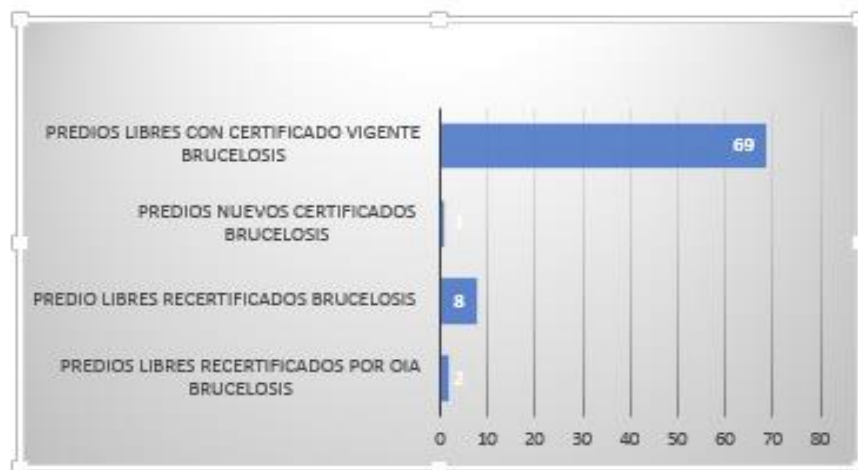

## CERTIFICACION HATOS TUBERCULOSIS 2019

RECERTIFICACIONES OIA	2
RECERTIFICACIONES ICA	8
PREDIOS NUEVOS CERTIFICADOS	1
PREDIOS LIBRES DE TUBERCULOSIS	85

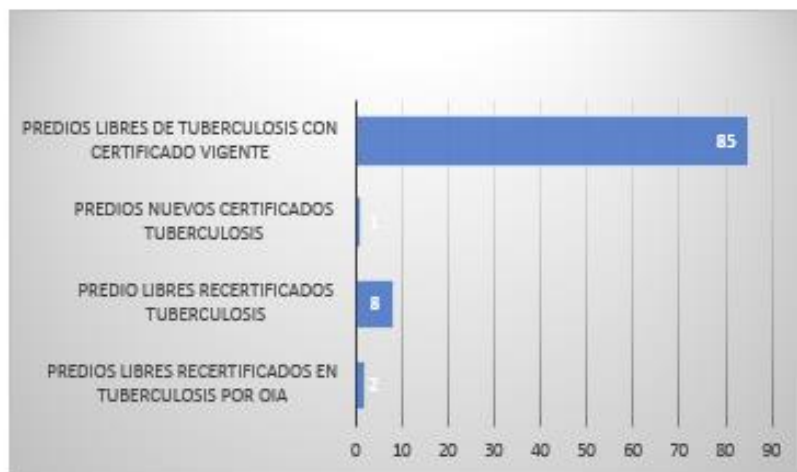

## REGISTRO PREDIOS PISCICOLAS

MUNICIPIO	No. DE ESTANQUES	PRODUCCION AÑO Kg
CALDONO	1	1.500
BALBOA	11	20.930
BOLIVAR	1	3.000
CALDONO	2	2.000
FLORENCIA	1	1.500
MORALES	6	6.330
PATIA	9	17.456
POPAYAN	1	550.000
SANTANDER DE QUILICHAO	5	34.000
SILVIA	9	18.350
SUCRE	5	13.233
TORIBIO	1	4.800
<b>TOTAL</b>	<b>52</b>	<b>673.099</b>



2.271 equinos  
vacunados contra  
EEV

MUNICIPIOS	NUMERO DE VISITAS	MUNICIPIOS	NUMERO DE VISITAS
Santander de Quilichao	34	Piendamó, Timbío, Guachené, El Tambo	5
Popayán	22	Toribío, Silvia, Mercaderes	4
Miranda, Patía	18	Sucre, Puerto Tejada, Villa Rica, Jambaló, Caloto, Argelia,	3
Buenos Aires, Inza, Paez, Bolívar, La Sierra, Corinto, Balbóa	9	Rosas, Padilla, Florencia,	2
Suarez	8	Puracé, Totoró, Caldono,	1
Morales	6	<b>TOTAL CAUCA</b>	<b>226</b>



69 Predios Autorizados

Patía, Mercaderes, El Tambo, Popayán, Balbóa, Sucre



Agroparque las Villas, Leguaro, Fundación Universitaria de Popayániii

# LABORATORIO DE ANALISIS Y DIAGNOSTICO VETERINARIO DE POPAYÁN

Las pruebas de laboratorio que se ofrecen dependen considerablemente de los núcleos productivos de nuestra región. Es así como en la región predomina la producción bovina, aviar y explotación equina, para lo cual el laboratorio en el momento ofrece cuatro (4) pruebas para el diagnóstico correspondiente.





ENFERMEDAD/ AREA DIAGNOSTICA	PRUEBA	CONDICIONES DE LA MUESTRA	ALCANCE DE LA PRUEBA	TRAMITE	OBSERVACIONES
Anemia Infecciosa Equina - AIE	INMUNODIFUSION EN GEL DE AGAR PARA AIE. Tarifa: \$15.699 código: 4298	SANGRE COMPLETA O SUERO SANGUÍNEO (Libres de hemolisis, no lipémicos y refrigerado)	Detección de anticuerpos contra el virus de la anemia infecciosa equina. Ruta Crítica: 7 días hábiles para muestra de articulares	Diligenciar la forma Anemia infecciosa equina, hacer consignación por el valor que corresponde al código de tarifa (por cada muestra), entregarlos con la muestra al centro de recepción de muestras, para radicación y elaboración de factura. <a href="#">Descargar: Forma 3-282</a>	La prueba se realiza con propósitos de: signos clínicos, movilización y participación en eventos ecuestres.
BRUCELOSIS	ELISA INDIRECTA Sueros sanguíneos y leche (solo para bovinos)	SUERO SANGUINEO ( buenas condiciones, congelado o refrigerado) Tarifa: \$8,387 Codigo: 332	Porcentaje de positividad )	Diligenciar la forma ""ANALISIS SEROLOGICO", hacer consignación por el valor que corresponde al código de tarifa (por cada muestra), entregarlos con la muestra al centro de recepción de muestras, para radicación y elaboración de factura. <a href="#">Forma 3-122</a>	Sensibilidad 98% al 99%, correspondiente a un ng de Ac/ml de suero de leche. Solo se aplica en bovinos. No distingue de animal vacunado de infectado
BRUCELOSIS	Rosa de Bengala Tarifa: \$6,021 código 4286	Suero Sanguíneo (buenas condiciones, congelado o refrigerado)	Cualquier tipo de Aglutinación después de 4 minutos de incubación y agitación del Ag y Ac. Ruta Crítica: 5 días hábiles	Diligenciar la forma "FORMATO UNICO DE RECEPCION DE MUESTRAS" o "ANALISIS SEROLOGICO", hacer consignación por el valor que corresponde al código de tarifa (por cada muestra), entregarlos con la muestra al centro de recepción de muestras, para radicación y elaboración de factura. <a href="#">Forma 3-122</a>	Sensibilidad 85% al 89%, Correspondiente a 1500 ng de Ac/ml. de suero. Puede cruzar con Ag febriles y otras enfermedades por Gram negativos. Se aplica en cualquiera de las especies susceptibles. No diferencia entre animal vacunado de infectado.
INFLUENZA AVIAR	ELISA INDIRECTA: suero sanguíneo en muestras de aves	SUERO SANGUINEO. Tomar como mínimo 2 ml. Tarifa: 15,699 Código: 4335	Determina anticuerpos contra el virus. Se usa como prueba tamiz	Diligenciar la forma "«FORMATO UNICO DE RECEPCION DE MUESTRAS", hacer consignación por el valor que corresponde al código de tarifa (por cada muestra), entregarlos con la muestra al centro de recepción de muestras, para radicación y elaboración de factura. FORMA: 3-877 FORMA: 3-106 (vigilancia Pasiva) FORMA: 3-098 (Vigilancia Activa)	POSITIVO/NEGATIVO De acuerdo con los cálculos realizados por el kit y el software comercial. Pueden presentarse algunos sueros falsos positivos que tienen que ser verificados por la técnica de Inmunodifusión en Gel Agar (AGID).

**PORTAFOLIO RED LABORATORIOS DE DIAGNOSTICO VETERINARIO -ICA 2019**

El Laboratorio de Diagnóstico Veterinario de Popayán, hace parte de la red oficial de laboratorios del ICA a nivel nacional, conformada por 27 laboratorios ubicados estratégicamente en las diferentes regiones, por lo tanto ofrece un amplio portafolio de servicios analíticos y de diagnóstico

PRUEBA	RUTA CRITICA O TIEMPO EN EMITIR EL RESULTADO (DIAS HÀBILES)	VALOR DE LA PRUEBA POR ANIMAL
Tuberculinas		18.279 (Tarifa plena) o 40% descuento 10.967 para hatos libre
Brucelosis:		
Fluorescencia Polarizada (FPA)	12 días	\$ 9.677
Rosa de Bengala	5 días	\$ 6.021
ELISA indirecta	8 días	\$ 8.387
ELISA competitiva	15 días	\$ 13.333
Anemia Infecciosa Equina:		
Inmunodifusión en Gel de Agar	7 días	\$ 15.699
Complejo respiratorio y reproductivo bovino:		
ELISA para IBR	8 días	\$ 23.010
ELISA para DVB	8 días	\$ 31.612
ELISA Leucosis bovina	8 días	\$ 23.010
ELISA para Neosporosis	8 días	\$ 29.032
MAT para Leptospirosis	10 días	\$ 25.376
Enfermedades aviarias:		
HI para Newcastle	8 días	\$ 7.312
ELISA Influenza aviar	8 días	\$ 15.699
ELISA Bronquitis Infecciosa	8 días	\$ 10.968
ELISA Laringotraqueítis Infecciosa	8 días	\$ 10.968
Enfermedades porcinas:		
ELISA PRRS	8 días	\$ 19.354
ELISA Circovirus	8 días	\$ 18.279
Patología Clínica:		
Hemograma completo	1 día	\$ 19.354
Frotis sanguíneos para hemoparásitos	1 día	\$ 13.333
Exámenes coproparásitarios técnica de MAC MASTER	1 día	\$ 8.387

# HORARIOS DE ATENCION

## RECEPCION DE MUESTRAS:

LUNES A JUEVES: 8:00 AM – 4:00 PM

VIERNES: 8:00 AM – 3:00 PM (En jornada continua)

## ATENCION AL PUBLICO:

LUNES A JUEVES: 8:00 AM – 5:00 PM

VIERNES: 8:00 AM – 4:00 PM (En jornada continua)

## Contactos:

Dirección: Cra: 4 N° 22N - 02 Contiguo al estadio Ciro López

Teléfono: (52) 8200195

e-mail: [ldv.popayan@ica.gov.co](mailto:ldv.popayan@ica.gov.co)

# RETOS PARA EL DESARROLLO DE ACTIVIDADES

## OPERACIONALES

- ✓ Continuidad del personal entrenado que fortalezca el accionar desde las oficinas locales.
- ✓ Falencias en herramientas y medios operacionales para la ejecución efectiva de actividades. (vehículos, gastos de desplazamiento, mantenimiento, dotación, materiales)

## TECNICOS

- ✓ Poco interés e incentivos participación procesos de mejoramiento de status (Certificaciones Hatos libres, BPG)
- ✓ Endemismo de Estomatitis Vesicular o Seneca Virus.
- ✓ Fortalecimientos de proyectos de importancia regional como piscicultura.

# 5 Resultados de la Audiencia de RdeC

- Evaluación del ejercicio de R de C

Al finalizar la presentación se envió a los asistentes el formato de evaluación por medio de la plataforma Teams para que contestaran una breve encuesta de percepción frente al evento.

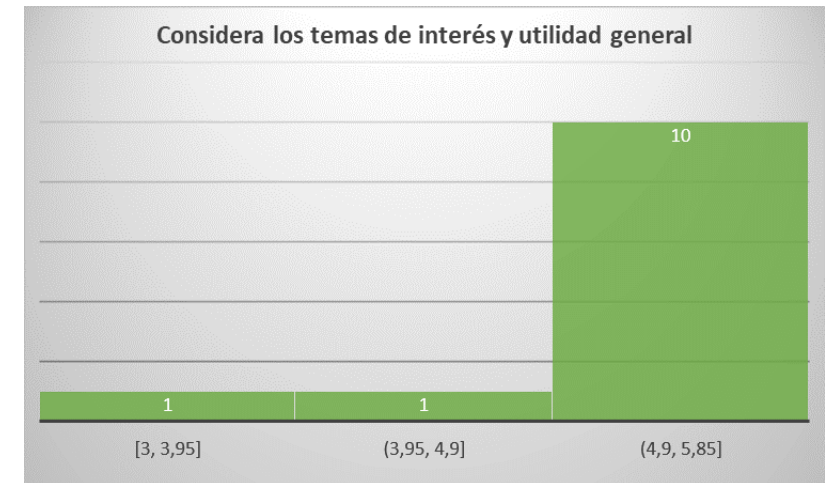
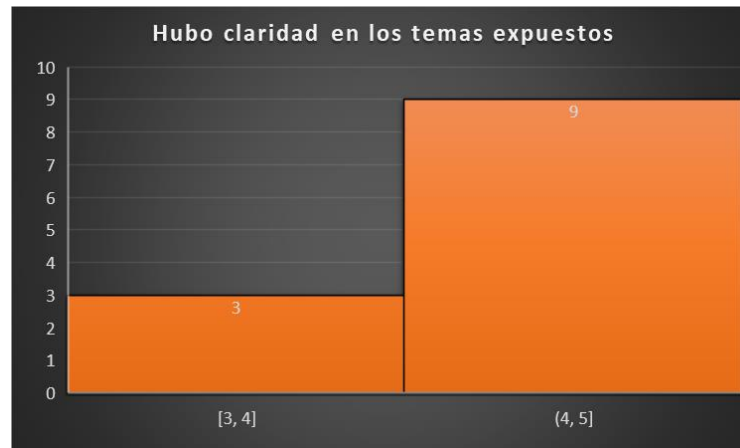
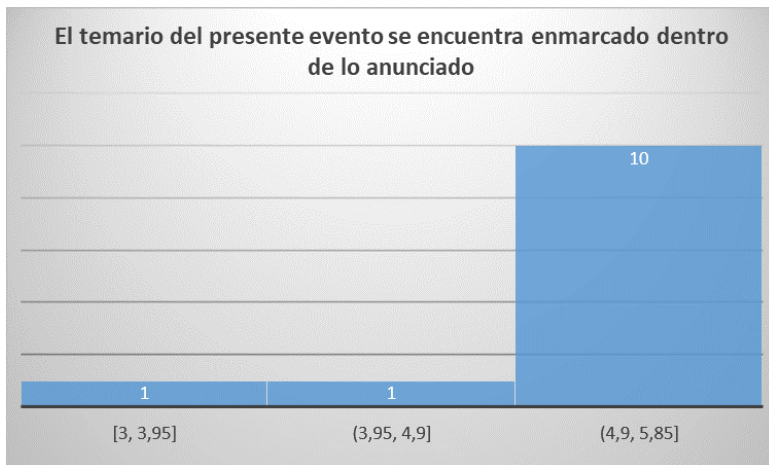

# 6 Conclusiones

## Análisis del Resultado de la jornada

Los asistentes no formularon preguntas durante el desarrollo de la Presentación, se puede concluir que esto se debe a la aceptación de la audiencia manifestada a través de la encuesta de evaluación del evento.

Inquietudes	Observaciones
Se harán mas eventos de este tipo en la seccional??	Importante mas participación de los usuarios
Es importante darle mucha mas difusión a este tipo de eventos.	A pesar de las dificultades técnicas. Fue una excelente presentación
Con claridad	Se debe compartir la grabación del evento y compartirla en redes sociales para conocimiento publico.
Como se evidencia la aceptación o el rechazo por parte de los productores de las medidas y requerimientos de la entidad?	A conformidad
Si las situaciones de dificultad del periodo de rendición, son tenidas en cuenta para la mejora en el nuevo periodo	Es necesario promover el posicionamiento del instituto en el departamento a través de la divulgación de los portafolios de servicios.
	Realizar pruebas técnicas, para evitar retrasos