

Entregan certificaciones de BPG a pequeños lecheros

El reconocimiento BPG tiene una vigencia de dos años y fue entregada a los propietarios de predios ganaderos, con entre cinco y 20 vacas.

Tras demostrar que la aplicación de las Buenas Prácticas Ganaderas (BPG) en la producción a baja escala es posible, 24 pequeños productores de leche de la vereda de Monquentiva, del municipio de Guatavita (Cundinamarca), recibieron del Instituto Colombiano Agropecuario sus certificaciones por el cumplimiento de los requisitos de BPG.

Las certificaciones otorgadas por cumplir con los estándares de calidad e inocuidad en la producción de leche, establecida en la normatividad oficial, fueron entregadas en un acto protocolario realizado en la sede de la Cooperativa de Lecheros de Guatavita (Colega), agrupación que congrega a los ganaderos de la vereda.

La certificación BPG tiene una vigencia de dos años y fue entregada a cada uno de los propietarios de los predios ganaderos, con entre cinco y 20 vacas, que demostraron un excelente manejo sanitario orientado, fundamentalmente, a mejorar la competitividad y la sostenibilidad de las explotaciones lecheras, y a proteger la salud de los consumidores.

Estas certificaciones fueron recibidas por las 24 familias de la mano de la gerente general del ICA, Teresita Beltrán Ospina, a quien acompañaron el secretario de Agricultura de Cundinamarca, Henry Guzmán Pinzón; el gerente de Analac, Jorge Hernán Uribe; el asesor del Ministerio de Agricultura y Desarrollo Rural para el sector lácteo, Luis Alejandro Perea; el director Técnico de Inocuidad e Insumos Veterinarios del ICA, McAllister Tafur Garzón; el gerente Seccional ICA Cundinamarca, Manuel Enrique Sababria Bernal; y el gerente de la Cooperativa Colega, José Ignacio Tamayo, entre otros.

Cada predio cuenta con ins-

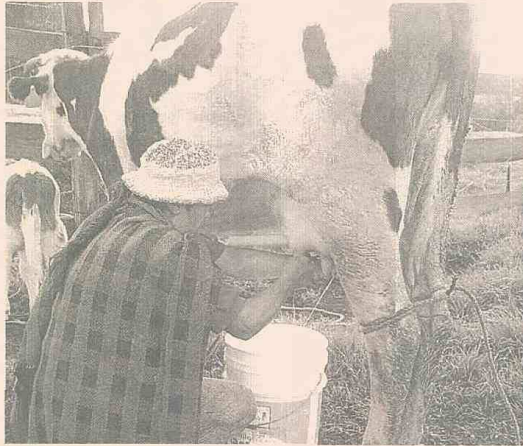

Archivo

El ICA certificó las Buenas Prácticas Ganaderas (BPG) de 24 pequeños productores de leche del municipio de Guatavita.

talaciones adecuadas que no requirieron de altas inversiones y que cumplen con las buenas prácticas de higiene en el ordeño, manejo sanitario de los animales, así como espacios adecuados para el almacenamiento y conservación de

los medicamentos veterinarios y los insumos necesarios para la alimentación animal.

En la actualidad, la Cooperativa Colega cuenta con 50 asociados, que representan a todos los habitantes de Monquentiva.

PRECIOS DE PRODUCTOS AGROPECUARIOS

PRECIO - \$/KG	BOGOTÁ	MEDELLÍN	CALI	PEREIRA	B/QUILLA	ARMENIA	B/MANGA
HORTALIZAS Y VERDURAS							
Ajo *	3.800	3.375	5.300	2.944	5.300	5.533	5.504
Arveja verde en vaina	2.800	1.817	1.175	1.947	4.000	1.680	2.100
Cebolla cab. Blanca	1.000	1.280	1.090	1.133	1.135	1.000	938
Cebolla junca	1.278	1.863	1.067	1.227	1.850	1.467	1.158
Habichuela	960	1.104	660	880	1.200	773	850
Choclo mazorca	437	792	571	n.d.	747	486	675
Pepino cohombro	1.200	888	742	1.000	981	833	528
Pimentón	2.600	1.163	950	967	1.208	950	915
Tomate chonto	1.273	1.281	1.250	1.100	n.d.	1.175	n.d.
Tomate milano	1.889	1.692	n.d.	1.900	n.d.	2.375	1.648
Zanahoria	464	n.d.	292	613	600	469	460
FRUTAS							
Agusacate *	1.640	2.313	2.075	3.250	n.d.	2.067	4.083
Banano *	650	735	550	387	240	495	647
Granadilla	1.578	1.756	1.556	1.769	3.200	1.556	1.714
Guanáhaba	n.d.	2.183	n.d.	2.400	n.d.	2.600	3.200
Guayaba *	792	n.d.	n.d.	1.700	n.d.	1.567	n.d.
Limón común	1.714	2.133	n.d.	2.150	n.d.	2.000	1.925
Limón tahití	2.518	1.867	1.867	1.733	n.d.	1.600	1.160
Lulo	1.675	1.742	1.500	1.467	2.475	1.533	1.613
Mora de castilla	1.692	1.442	1.520	1.633	2.040	1.650	1.420
Naranja valencia	650	800	275	277	400	383	320
Tomate de árbol	1.400	1.200	1.400	1.433	1.767	1.600	1.500
TUBERCULOS Y PLATANOS							
Arracacha *	2.111	2.000	1.417	2.000	n.d.	1.205	n.d.
Papa criolla *	1.283	1.171	567	1.380	n.d.	1.109	1.088
Papa *	660	858	657	1.000	n.d.	680	600
Plátano hartón verde	991	1.106	850	583	698	722	1.090
Yuca *	1.007	1.033	880	n.d.	575	n.d.	687

* Variedad más predominante en el mercado. Fuente: Corporación Colombia Internacional (CCI)

BOLSA MERCANTIL DE COLOMBIA

25 al 29 de octubre

PRECIO PROM. \$/TONELADA

ARROZ CAS. VERDE

Nacional	846.175
Bucaramanga	797.874
Campoalegre	895.615
Barranquilla	840.000
Villavicencio	866.193
Espinal	901.010
Cúcuta	748.395
Yopal	821.536
Jamundí	847.920
Valledupar	843.927

ARROZ BLANCO (4)

Nacional	1.962.225
Medellín	1.930.670
Espinal	1.844.799
Yopal	2.006.542
Cali	1.939.553

ACEITE DE PALMA

Nacional	1.863.836
Tuluá	2.028.206
Girón	1.784.361

SORGO NACIONAL

Nacional	611.793
Ibagué	514.959
Cali	559.540
Girón	628.876

FRIJOL DE SOYA

Nacional	1.004.334
Cartago	1.004.321
Sabaneta	1.144.000
Funza	n.r.
Medellín	1.069.000
Itagüí	1.049.000

ARROZ BLANCO BULTO (1)

Nacional	1.701.042
Bogotá	1.672.558
Cali	1.752.306
Bucaramanga	1.699.387
Ibagué	1.704.993
Barranquilla	1.820.200

MAÍZ AMARILLO (2)

Nacional	614.877
Bucaramanga	707.003
Cartago	707.255

MAÍZ AMARILLO (3)

Nacional	470.183
Buenaventura	490.424
Bucaramanga	425.490
Barranquilla	468.954

MAÍZ BLANCO (2)

Nacional	659.725
Itagüí	681.539
Aguachica	634.480

FIBRA DE ALGODÓN

Nacional	4.829.856
Espinal	4.954.847
Ambalema	4.827.486

(1) Empleado (2) Nacional (3) Importado (4) Desempleado

PRECIO DEL CAFÉ

Fuente: OIC



FERIA DE GANADOS DE MEDELLÍN

REUNIÓN NO. 43

Nº ANIMAL MIN. MAX.

BOVINOS MACHOS			
Machos cebados kg. En pie	3.263	2.450	3.150
Machos de levante 1 año	596	400.000	600.000
Machos de levante 1 1/2 año	374	600.000	750.000
Machos de levante 2 años	119	860.000	900.000
Machos de levante 2 1/2 años	15	950.000	950.000
Machos (destete)	60	490.000	490.000

BOVINOS HEMBRAS			
Hembras cebadas kg en pie	1.538	2.300	2.850
Hembras de levante 1 año	120	380.000	450.000
Hembras de levante 1 1/2 año	95	480.000	600.000
Hembras de cría 2 años	n.d.	n.d.	n.d.
Hembras de cría 2 1/2 años	13	920.000	920.000
Hembras (destete)	63	250.000	300.000
Vacas con cría (Ataos)	n.d.	n.d.	n.d.
Vacas de leche	28	1.600.000	2.000.000
Revolvora	120	430.000	500.000

PORCINOS			
Cerdos cebados kg en pie	973	3.800	4.500
Cocas Descarte kg. en pie	106	2.700	3.200
Padrones Descarte kg. en pie	11	2.000	2.300

Fuente: Corporación Colombia Internacional (CCI)

PRECIOS DE LA PIEL

Nov. 5

	FRESCA (\$/KG)	SALADA (\$/KG)
Obtenida con máquina en frigoríficos	950	1.450
Obtenida con cuchillo en pueblitos	900	1.350

Promedio de los precios en: Bogotá, Cundinamarca, Antioquia, Costa Atlántica, Valle, Eje Cafetero y Santander. Fuente: Cámara Sectorial del Cuero, ANDI

MERCADO AGRÍCOLA

MESES	AÑO	CHICAGO	AYER	ANTERIOR	VARIACIÓN
TRIGO (DOLARES POR TONELADA)					
Diciembre	2.010	270,53	267,77	2,76	
Marzo	2.011	285,22	282,56	2,66	
Mayo	2.011	294,41	291,75	2,66	
MAÍZ (DOLARES POR TONELADA)					
Diciembre	2.010	230,40	231,39	-0,99	
Marzo	2.011	235,91	236,90	-0,99	
Mayo	2.011	238,57	239,56	-0,99	
AVENA (DOLARES POR TONELADA)					
Diciembre	2.010	259,39	258,52	0,87	
Marzo	2.011	268,00	267,14	0,86	
Mayo	2.011	271,79	270,93	0,86	
FRIJOL DE SOYA (DOLARES POR TONELADA)					
Diciembre	2.010	464,62	467,93	-3,31	
Marzo	2.011	468,39	471,79	-3,40	
Mayo	2.011	471,51	474,91	-3,40	
TORTA DE SOYA (DOLARES POR TONELADA)					
Diciembre	2.010	380,08	383,50	-3,42	
Marzo	2.011	381,73	384,93	-3,20	
Mayo	2.011	384,93	387,90	-2,97	
ACEITE DE SOYA (DOLARES POR TONELADA)					
Diciembre	2.010	1.146,62	1.151,25	-4,63	
Marzo	2.011	1.154,56	1.159,19	-4,63	
Mayo	2.011	1.162,50	1.167,57	-5,07	
ARROZ (DOLARES POR TONELADA)					
Diciembre	2.010	329,81	324,08	5,73	
Marzo	2.011	336,20	330,25	5,95	
Mayo	2.011	342,16	336,20	5,96	

MESES	AÑO	AYER	ANTERIOR	VARIACIÓN
NUEVA YORK				
AZÚCAR 11 (CENTAVOS POR LIBRA)				
Diciembre	2.010	31,88	31,76	0,12
Marzo	2.011	29,24	29,29	-0,05
Mayo	2.011	26,25	26,37	-0,12
Julio	2.011	24,40	24,58	-0,18
AZÚCAR 5 LONDRES (DOLARES POR TONELADA)				
Diciembre	2.010	780,70	776,10	4,60
Marzo	2.011	778,30	778,60	-0,30
Mayo	2.011	752,50	753,20	-0,70
Julio	2.011	693,80	694,50	-0,70
ALGODÓN (DOLARES POR TONELADA)				
Diciembre	2.010	146,23	142,23	4,00
Marzo	2.011	142,11	138,11	4,00
Mayo	2.011	138,54	134,54	4,00
Julio	2.011	134,80	130,80	4,00
CACAO (DOLARES POR TONELADA)				
Diciembre	2.010	2.794,00	2.734,00	60,00
Marzo	2.011	2.828,00	2.774,00	54,00
Mayo	2.011	2.850,00	2.797,00	53,00
Julio	2.011	2.869,00	2.814,00	55,00

CAFÉ EN CIFRAS

FECHA	PRECIOS EXTERNOS (US\$ CENT. POR LIBRA)				CARGA EN COLOMBIA				PRECIOS CIERRE DE MERCADO			
	SUAVES COLOMB.	BRASIL ARABIC	PROM. SUAVES	PROM. ROBUSTAS	PRECIO COMPUESTO	PRECIOS MÁXIMO	PRECIOS MÍNIMO	LONDRES OIC	CTV	NUEVA YORK DIC. 10	MAR. 11	MAY. 11
18 Oct. 10	225,50	162,50	215,22	81,43	158,86	752,250	748,500	228,44	185,45	187,30	187,65	
19 Oct. 10	221,50	162,50	214,67	81,53	158,34	753,625	749,875	226,11	190,90	192,75	193,10	
20 Oct. 10	227,00	167,00	217,24	84,26	160,88	765,625	761,875	229,22	196,75	198,35	198,40	
21 Oct. 10	230,75	171,75	223,36	88,82	165,95	781,000	777,250	234,71	201,00	202,35	201,95	
22 Oct. 10	233,50	174,00	228,20	91,32	169,89	781,000	777,250	238,79	198,85	200,25	199,80	
25 Oct. 10	231,75	171,75	227,29	89,45	169,25	782,125	778,375	237,97	200,50	202,20	202,10	
26 Oct. 10	232,50	173,50	229,24	89,75	170,54	792,125	788,375	239,05	201,75	203,55	203,65	
27 Oct. 10	233,75	174,75	229,49	90,51	170,88	782,125	778,375	239,49	200,30	202,15	202,35	
28 Oct. 10	233,25	172,25	228,96	93,15	171,49	765,125	761,375	239,28	196,60	198,60	198,90	
01 Nov. 10	236,50	175,50	229,78	95,01	172,57	794,500	790,750	240,49	197,70	199,80	200,25	
02 Nov. 10	233,75	172,75	225,38	93,46	169,93	786,125	782,375	238,13	197,70	199,80	200,25	
03 Nov. 10	236,50	174,50	226,34	93,83	170,63	762,125	758,375	239,49	196,15</			