



**BOLETIN EPIDEMIOLOGICO MENSUAL DE OCURRENCIAS DE ENFERMEDADES VESICULARES  
(DATOS PRELIMINARES)  
COLOMBIA 2003**

**SEPTIEMBRE  
DE 2003**

**GRUPO DE EPIDEMIOLOGIA VETERINARIA  
DIVISION DE SANIDAD ANIMAL ICA**

**Producido el 20 de Octubre de 2003**

DEPARTAMENTO	PREDIOS REPORTADOS	PREDIOS CON COLECTA DE EPITELIO	AFTOSA "A"	AFTOSA "O"	@ FIEBRE AFTOSA	ESTOMATITIS INDIANA	ESTOMATITIS NEW JERSEY	DIAGNOSTICO EN PROCESO	& ESTOMATITIS VESICULAR	@ NEGATIVO FIEB.AFTOSA	VESICULAR CLINICO
ANTIOQUIA	5	5	0	0	0	0	4	1	0	0	0
BOLIVAR	2	2	0	0	0	0	1	1	0	0	0
CASANARE	1	1	0	0	0	0	1	0	0	0	0
CESAR	1	0	0	0	0	0	0	0	0	1	0
CORDOBA	4	4	0	0	0	0	4	0	0	0	0
CUNDINAMARCA	2	1	0	0	0	0	1	0	0	1	0
HUILA	3	3	0	0	0	0	2	1	0	0	0
LA GUAJIRA	2	1	0	0	0	0	1	0	0	1	0
NORTE DE SANTANDER	3	2	0	0	0	0	1	1	0	1	0
SANTANDER	5	5	0	0	0	2	3	0	0	0	0
SUCRE	11	11	0	0	0	0	11	0	0	0	0
TOLIMA	1	1	0	0	0	0	0	1	0	0	0
VALLE	1	1	0	0	0	0	1	0	0	0	0
<b>TOTAL SEPTIEMBRE 2003</b>	<b>41</b>	<b>37</b>	<b>0</b>	<b>0</b>	<b>0</b>	<b>2</b>	<b>30</b>	<b>5</b>	<b>0</b>	<b>4</b>	<b>0</b>
<b>ACUMULADO SEP. 2003</b>	<b>546</b>	<b>427</b>	<b>0</b>	<b>0</b>	<b>0</b>	<b>41</b>	<b>349</b>	<b>36</b>	<b>7</b>	<b>102</b>	<b>10</b>

**COMPARATIVO AÑO 2002**

DEPARTAMENTO	PREDIOS REPORTADOS	PREDIOS CON COLECTA	AFTOSA "A"	AFTOSA "O"	@ FIEBRE AFTOSA	ESTOMATITIS INDIANA	ESTOMATITIS NEW JERSEY	DIAGNOSTICO EN PROCESO	& ESTOMATITIS VESICULAR	@ NEGATIVO FIEB.AFTOSA	VESICULAR CLINICO
<b>TOTAL SEPTIEMBRE 2002</b>	<b>59</b>	<b>57</b>	<b>0</b>	<b>1</b>	<b>0</b>	<b>6</b>	<b>34</b>	<b>0</b>	<b>2</b>	<b>14</b>	<b>2</b>
<b>ACUMULADO SEP. 2002</b>	<b>711</b>	<b>645</b>	<b>0</b>	<b>8</b>	<b>1</b>	<b>108</b>	<b>381</b>	<b>0</b>	<b>14</b>	<b>133</b>	<b>66</b>

& Diagnostico clínico epidemiológico

@ Diagnostico por investigación seroepidemiológica

# Acumulado de Enfermedades Vesiculares a Septiembre Colombia 2003

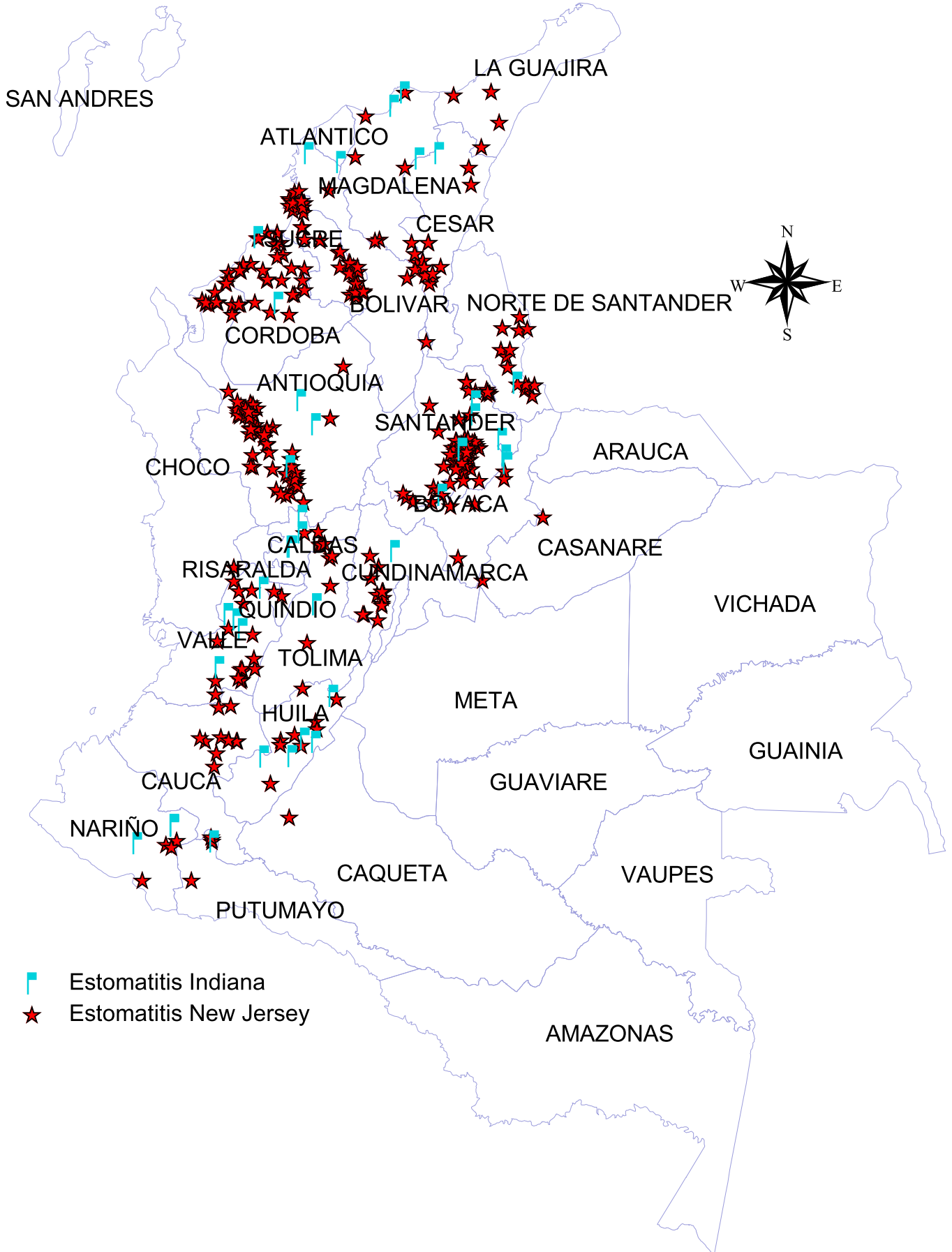

## Estomatitis Vesicular: Distribución a Septiembre de 2003

Predios afectados

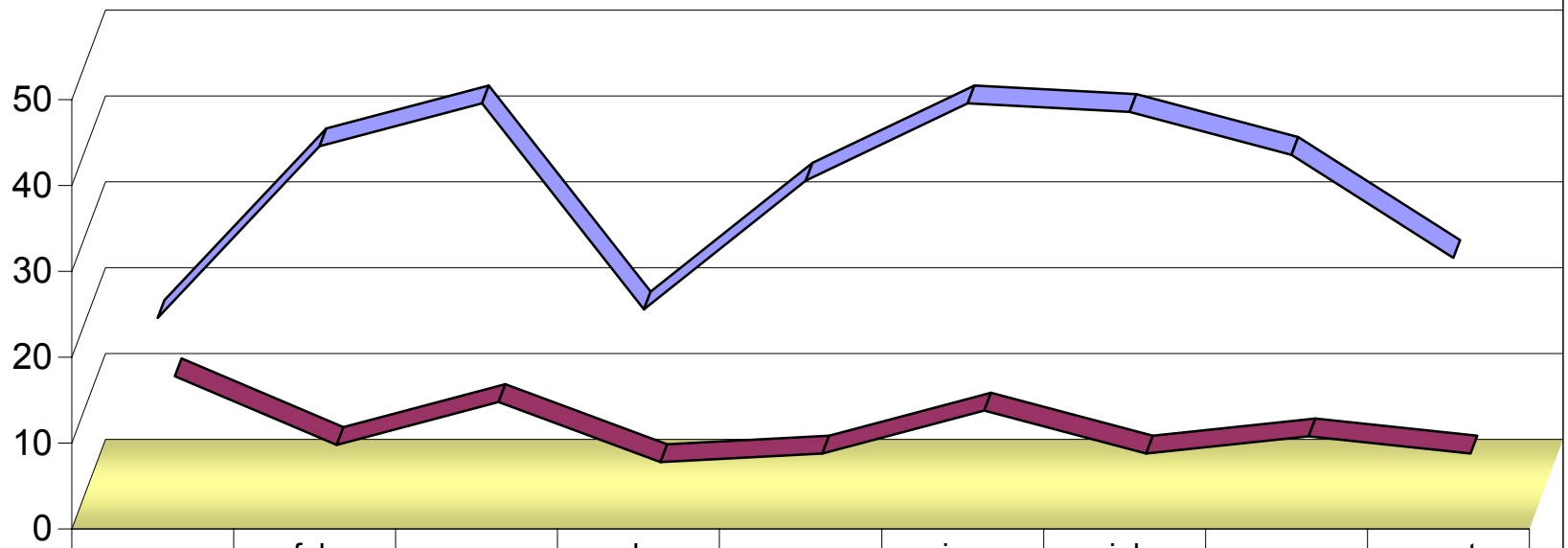

	ene	feb	mar	abr	may	jun	jul	agos	sept
Estomatitis Jersey	23	43	48	24	39	48	47	42	30
Estomatitis Indiana	11	3	8	1	2	7	2	4	2

**OCURRENCIA DE ENFERMEDADES VESICULARES  
(DATOS PRELIMINARES)  
CUADRANTES AFECTADOS SEPTIEMBRE DE 2003**

**ESTOMATITIS NEW JERSEY**

<b>DEPARTAMENTO</b>	<b>CUADRANTE</b>
---------------------	------------------

ANTIOQUIA	0840D
ANTIOQUIA	0940B
ANTIOQUIA	0940D
ANTIOQUIA	0940B

BOLIVAR	0642C
---------	-------

CASANARE	1448H
----------	-------

CORDOBA	0741E
CORDOBA	0740F
CORDOBA	0740F
CORDOBA	0741A

CUNDINAMARCA	1644G
--------------	-------

HUILA	1942F
HUILA	2041H

LA-GUAJIRA	0446I
------------	-------

NORTE DE SANTANDER	1047F
--------------------	-------

SANTANDER	1444C
SANTANDER	1444C
SANTANDER	1045B

SUCRE	0842F
SUCRE	0842H
SUCRE	0842H
SUCRE	0842H
SUCRE	0843E
SUCRE	0843E
SUCRE	0843H
SUCRE	0843I
SUCRE	0843I
SUCRE	0742E
SUCRE	0742D

VALLE	1640H
-------	-------

**ESTOMATITIS INDIANA**

<b>DEPARTAMENTO</b>	<b>CUADRANTE</b>
---------------------	------------------

SANTANDER	1246C
SANTANDER	1247H



**BOLETIN EPIDEMIOLOGICO MENSUAL DE OCURRENCIAS DE ENFERMEDADES VESICULARES  
(DATOS PRELIMINARES)  
COLOMBIA 2003**

**JULIO  
DE 2003**

**GRUPO DE EPIDEMIOLOGIA VETERINARIA  
DIVISION DE SANIDAD ANIMAL ICA**

**Actualizado el 20 de Octubre de 2003**

DEPARTAMENTO	PREDIOS REPORTADOS	PREDIOS CON COLECTA DE EPITELIO	AFTOSA "A"	AFTOSA "O"	@ FIEBRE AFTOSA	ESTOMATITIS INDIANA	ESTOMATITIS NEW JERSEY	DIAGNOSTICO EN PROCESO	& ESTOMATITIS VESICULAR	@ NEGATIVO FIEB.AFTOSA	VESICULAR CLINICO
ANTIOQUIA	4	2	0	0	0	0	2	0	0	2	0
ATLANTICO	1	0	0	0	0	0	0	0	1	0	0
BOLIVAR	2	2	0	0	0	0	1	1	0	0	0
BOYACA	1	1	0	0	0	0	1	0	0	0	0
CASANARE	1	0	0	0	0	0	0	0	0	1	0
CESAR	9	7	0	0	0	0	7	0	0	2	0
CORDOBA	8	7	0	0	0	0	6	1	1	0	0
CUNDINAMARCA	4	3	0	0	0	0	3	0	0	1	0
HUILA	1	1	0	0	0	0	1	0	0	0	0
LA GUAJIRA	1	1	0	0	0	0	1	0	0	0	0
MAGDALENA	5	5	0	0	0	0	5	0	0	0	0
NARIÑO	1	1	0	0	0	0	0	1	0	0	0
NORTE DE SANTANDER	1	1	0	0	0	0	1	0	0	0	0
SANTANDER	22	18	0	0	0	2	16	0	0	4	0
SUCRE	5	4	0	0	0	0	3	1	1	0	0
TOLIMA	1	0	0	0	0	0	0	0	0	1	0
<b>TOTAL JULIO 2003</b>	<b>67</b>	<b>53</b>	<b>0</b>	<b>0</b>	<b>0</b>	<b>2</b>	<b>47</b>	<b>4</b>	<b>3</b>	<b>11</b>	<b>0</b>
<b>ACUMULADO JUL. 2003</b>	<b>433</b>	<b>330</b>	<b>0</b>	<b>0</b>	<b>0</b>	<b>35</b>	<b>273</b>	<b>21</b>	<b>7</b>	<b>86</b>	<b>10</b>

**COMPARATIVO AÑO 2002**

DEPARTAMENTO	PREDIOS REPORTADOS	PREDIOS CON COLECTA	AFTOSA "A"	AFTOSA "O"	@ FIEBRE AFTOSA	ESTOMATITIS INDIANA	ESTOMATITIS NEW JERSEY	DIAGNOSTICO EN PROCESO	& ESTOMATITIS VESICULAR	@ NEGATIVO FIEB.AFTOSA	VESICULAR CLINICO
<b>TOTAL JULIO 2002</b>	<b>138</b>	<b>124</b>	<b>0</b>	<b>2</b>	<b>0</b>	<b>13</b>	<b>86</b>	<b>0</b>	<b>4</b>	<b>19</b>	<b>14</b>
<b>ACUMULADO JUL. 2002</b>	<b>602</b>	<b>544</b>	<b>0</b>	<b>5</b>	<b>1</b>	<b>96</b>	<b>320</b>	<b>0</b>	<b>11</b>	<b>111</b>	<b>58</b>

& Diagnostico clínico epidemiológico

@ Diagnostico por investigación seroepidemiológica



**BOLETIN EPIDEMIOLOGICO MENSUAL DE OCURRENCIAS DE ENFERMEDADES VESICULARES  
(DATOS PRELIMINARES)  
COLOMBIA 2003**

**AGOSTO  
DE 2003**

**GRUPO DE EPIDEMIOLOGIA VETERINARIA  
DIVISION DE SANIDAD ANIMAL ICA**

**Actualización el 20 de Octubre de 2003**

DEPARTAMENTO	PREDIOS REPORTADOS	PREDIOS CON COLECTA DE EPITELIO	AFTOSA "A"	AFTOSA "O"	@ FIEBRE AFTOSA	ESTOMATITIS INDIANA	ESTOMATITIS NEW JERSEY	DIAGNOSTICO EN PROCESO	& ESTOMATITIS VESICULAR	@ NEGATIVO FIEB.AFTOSA	VESICULAR CLINICO
ANTIOQUIA	6	4	0	0	0	0	4	0	0	2	0
BOYACA	3	3	0	0	0	0	2	1	0	0	0
CALDAS	2	1	0	0	0	1	0	0	0	1	0
CAUCA	1	1	0	0	0	0	1	0	0	0	0
CESAR	3	2	0	0	0	0	2	0	0	1	0
CORDOBA	4	2	0	0	0	0	2	0	0	2	0
CUNDINAMARCA	1	1	0	0	0	0	0	1	0	0	0
HUILA	2	2	0	0	0	1	1	0	0	0	0
LA GUAJIRA	2	2	0	0	0	0	2	0	0	0	0
MAGDALENA	2	2	0	0	0	1	1	0	0	0	0
NORTE DE SANTANDER	10	8	0	0	0	0	7	1	0	2	0
SANTANDER	8	7	0	0	0	0	7	0	0	1	0
SUCRE	20	18	0	0	0	0	13	5	0	2	0
TOLIMA	1	1	0	0	0	1	0	0	0	0	0
VALLE	7	6	0	0	0	0	4	2	0	1	0
<b>TOTAL AGOSTO 2003</b>	<b>72</b>	<b>60</b>	<b>0</b>	<b>0</b>	<b>0</b>	<b>4</b>	<b>46</b>	<b>10</b>	<b>0</b>	<b>12</b>	<b>0</b>
<b>ACUMULADO AGO. 2003</b>	<b>505</b>	<b>390</b>	<b>0</b>	<b>0</b>	<b>0</b>	<b>39</b>	<b>319</b>	<b>31</b>	<b>7</b>	<b>98</b>	<b>10</b>

**COMPARATIVO AÑO 2002**

DEPARTAMENTO	PREDIOS REPORTADOS	PREDIOS CON COLECTA	AFTOSA "A"	AFTOSA "O"	@ FIEBRE AFTOSA	ESTOMATITIS INDIANA	ESTOMATITIS NEW JERSEY	DIAGNOSTICO EN PROCESO	& ESTOMATITIS VESICULAR	@ NEGATIVO FIEB.AFTOSA	VESICULAR CLINICO
<b>TOTAL AGOSTO 2002</b>	<b>50</b>	<b>44</b>	<b>0</b>	<b>2</b>	<b>0</b>	<b>6</b>	<b>27</b>	<b>0</b>	<b>1</b>	<b>8</b>	<b>6</b>
<b>ACUMULADO AGOS. 2002</b>	<b>652</b>	<b>588</b>	<b>0</b>	<b>7</b>	<b>1</b>	<b>102</b>	<b>347</b>	<b>0</b>	<b>12</b>	<b>119</b>	<b>64</b>

& Diagnostico clínico epidemiológico

@ Diagnostico por investigación seroepidemiológica