



**BOLETIN EPIDEMIOLOGICO MENSUAL DE OCURRENCIAS DE ENFERMEDADES VESICULARES  
(DATOS PRELIMINARES)  
COLOMBIA 2003**

**AGOSTO  
DE 2003**

**GRUPO DE EPIDEMIOLOGIA VETERINARIA  
DIVISION DE SANIDAD ANIMAL ICA**

**Producido el 22 de Septiembre de 2003**

DEPARTAMENTO	PREDIOS REPORTADOS	PREDIOS CON COLECTA DE EPITELIO	AFTOSA "A"	AFTOSA "O"	@ FIEBRE AFTOSA	ESTOMATITIS INDIANA	ESTOMATITIS NEW JERSEY	DIAGNOSTICO EN PROCESO	& ESTOMATITIS VESICULAR	@ NEGATIVO FIEB.AFTOSA	VESICULAR CLINICO
ANTIOQUIA	5	5	0	0	0	0	4	1	0	0	0
BOYACA	3	3	0	0	0	0	2	1	0	0	0
CALDAS	2	2	0	0	0	1	0	1	0	0	0
CAUCA	1	1	0	0	0	0	1	0	0	0	0
CESAR	3	3	0	0	0	0	2	1	0	0	0
CORDOBA	3	3	0	0	0	0	2	1	0	0	0
CUNDINAMARCA	1	1	0	0	0	0	0	1	0	0	0
HUILA	1	1	0	0	0	1	0	0	0	0	0
LA GUAJIRA	2	2	0	0	0	0	2	0	0	0	0
MAGDALENA	2	2	0	0	0	1	1	0	0	0	0
NORTE DE SANTANDER	9	9	0	0	0	0	7	2	0	0	0
SANTANDER	8	8	0	0	0	0	7	1	0	0	0
SUCRE	14	14	0	0	0	0	10	4	0	0	0
TOLIMA	1	1	0	0	0	1	0	0	0	0	0
VALLE	6	6	0	0	0	0	4	2	0	0	0
<b>TOTAL AGOSTO 2003</b>	<b>61</b>	<b>61</b>	<b>0</b>	<b>0</b>	<b>0</b>	<b>4</b>	<b>42</b>	<b>15</b>	<b>0</b>	<b>0</b>	<b>0</b>
<b>ACUMULADO AGO. 2003</b>	<b>495</b>	<b>414</b>	<b>0</b>	<b>0</b>	<b>0</b>	<b>39</b>	<b>316</b>	<b>58</b>	<b>4</b>	<b>67</b>	<b>10</b>

**COMPARATIVO AÑO 2002**

DEPARTAMENTO	PREDIOS REPORTADOS	PREDIOS CON COLECTA	AFTOSA "A"	AFTOSA "O"	@ FIEBRE AFTOSA	ESTOMATITIS INDIANA	ESTOMATITIS NEW JERSEY	DIAGNOSTICO EN PROCESO	& ESTOMATITIS VESICULAR	@ NEGATIVO FIEB.AFTOSA	VESICULAR CLINICO
<b>TOTAL AGOSTO 2002</b>	<b>50</b>	<b>44</b>	<b>0</b>	<b>2</b>	<b>0</b>	<b>6</b>	<b>27</b>	<b>0</b>	<b>1</b>	<b>8</b>	<b>6</b>
<b>ACUMULADO AGOS. 2002</b>	<b>652</b>	<b>588</b>	<b>0</b>	<b>7</b>	<b>1</b>	<b>102</b>	<b>347</b>	<b>0</b>	<b>12</b>	<b>119</b>	<b>64</b>

& Diagnostico clínico epidemiológico

@ Diagnostico por investigación seroepidemiológica

# Ocurrencia de Enfermedades Vesiculares (Datos Preliminares)

## Colombia Agosto de 2003

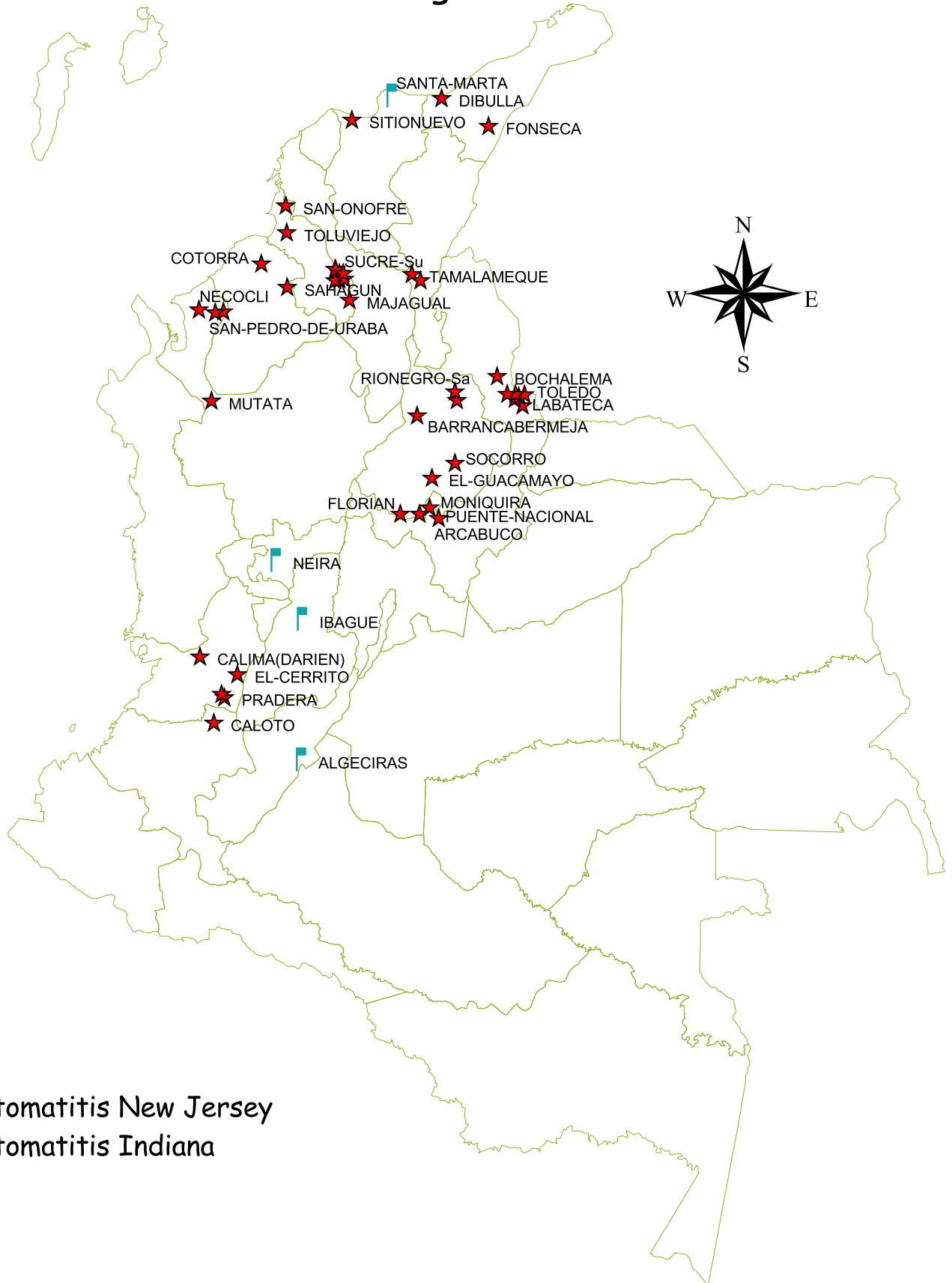

# Acumulado de enfermedades vesiculares a Agosto Colombia 2003

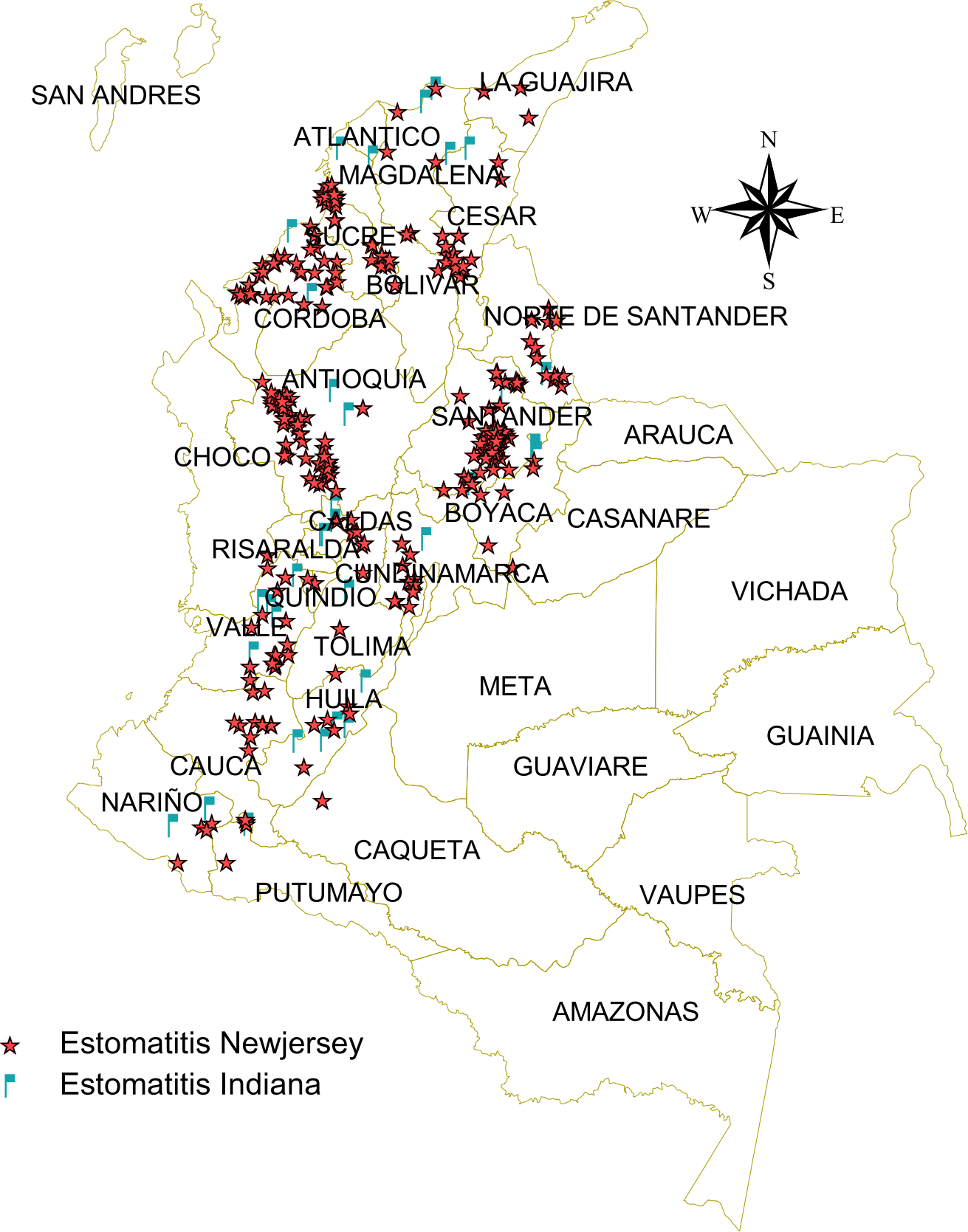

## Estomatitis Vesicular: Distribución a Agosto de 2003

Predios afectados

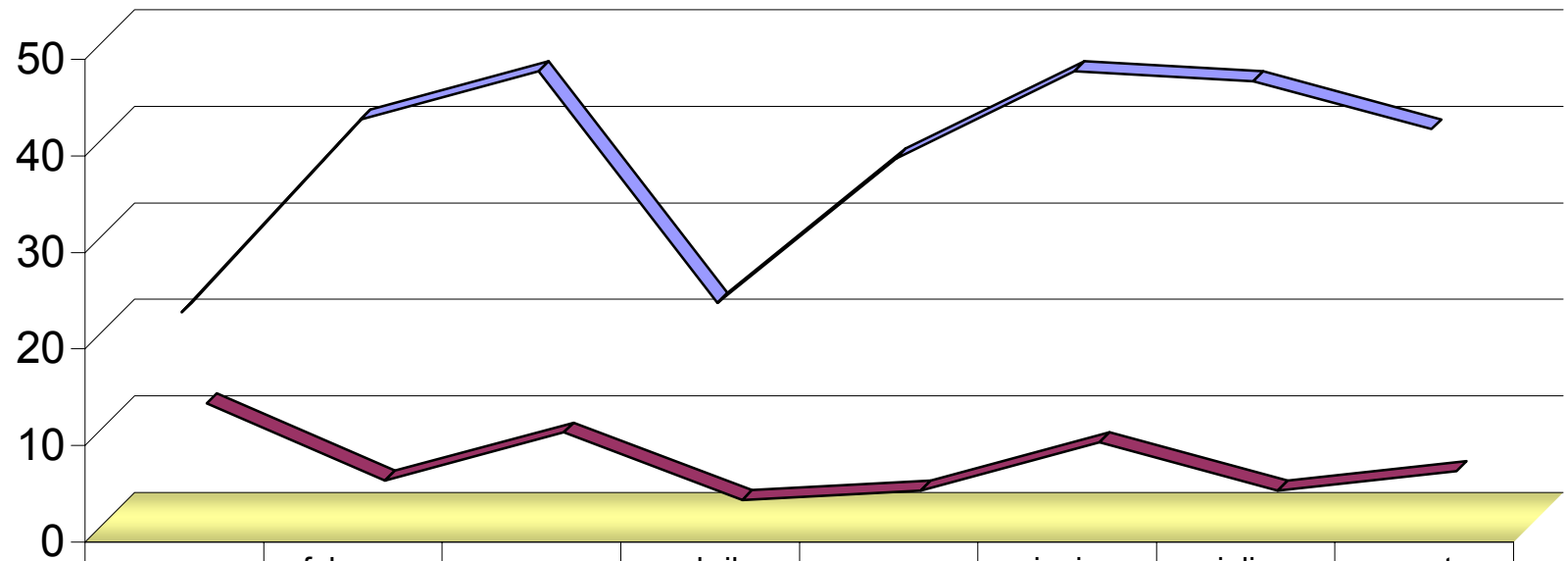

Estomatitis Jersey	23	43	48	24	39	48	47	42
Estomatitis Indiana	11	3	8	1	2	7	2	4

**OCURRENCIA DE ENFERMEDADES VESICULARES  
(DATOS PRELIMINARES)  
CUADRANTES AFECTADOS AGOSTO DE 2003**

**ESTOMATITIS NEW JERSEY**

DEPARTAMENTO	CUADRANTE
--------------	-----------

ANTIOQUIA	1140D
ANTIOQUIA	0939C
ANTIOQUIA	0940A
ANTIOQUIA	0940B

BOYACA	1446D
BOYACA	1445C

CAUCA	1940G
-------	-------

CESAR	0845B
CESAR	0845B

CORDOBA	0741H
CORDOBA	0842D

LA-GUAJIRA	0346D
LA-GUAJIRA	0447B

MAGDALENA	0443C
-----------	-------

NORTE DE SANTANDER	1047H
NORTE DE SANTANDER	1147C
NORTE DE SANTANDER	1148A
NORTE DE SANTANDER	1148A
NORTE DE SANTANDER	1148A
NORTE DE SANTANDER	1148D
NORTE DE SANTANDER	1148D

SANTANDER	1145H
SANTANDER	1345F
SANTANDER	1445D
SANTANDER	1445E
SANTANDER	1146B
SANTANDER	1146E
SANTANDER	1346B

SUCRE	0843I
SUCRE	0642D
SUCRE	0843B
SUCRE	0843B
SUCRE	0843B
SUCRE	0843B
SUCRE	0843B
SUCRE	0843B

**ESTOMATITIS NEW JERSEY (CONTINUA...)****DEPARTAMENTO****CUADRANTE**SUCRE  
SUCRE0843B  
0742AVALLE  
VALLE  
VALLE  
VALLE1839C  
1840F  
1940B  
1940B**ESTOMATITIS INDIANA****DEPARTAMENTO****CUADRANTE**

CALDAS

1541F

HUILA

2042H

MAGDALENA

0344F

TOLIMA

1742B



**BOLETIN EPIDEMIOLOGICO MENSUAL DE OCURRENCIAS DE ENFERMEDADES VESICULARES  
(DATOS PRELIMINARES)  
COLOMBIA 2003**

**JULIO  
DE 2003**

**GRUPO DE EPIDEMIOLOGIA VETERINARIA  
DIVISION DE SANIDAD ANIMAL ICA**

**Actualizado el 22 de Septiembre de 2003**

DEPARTAMENTO	PREDIOS REPORTADOS	PREDIOS CON COLECTA DE EPITELIO	AFTOSA "A"	AFTOSA "O"	@ FIEBRE AFTOSA	ESTOMATITIS INDIANA	ESTOMATITIS NEW JERSEY	DIAGNOSTICO EN PROCESO	& ESTOMATITIS VESICULAR	@ NEGATIVO FIEB.AFTOSA	VESICULAR CLINICO
ANTIOQUIA	4	4	0	0	0	0	2	2	0	0	0
ATLANTICO	1	1	0	0	0	0	0	1	0	0	0
BOLIVAR	2	2	0	0	0	0	1	1	0	0	0
BOYACA	1	1	0	0	0	0	1	0	0	0	0
CASANARE	1	1	0	0	0	0	0	1	0	0	0
CESAR	9	9	0	0	0	0	7	2	0	0	0
CORDOBA	8	7	0	0	0	0	6	1	1	0	0
CUNDINAMARCA	4	4	0	0	0	0	3	1	0	0	0
HUILA	1	1	0	0	0	0	1	0	0	0	0
LA GUAJIRA	1	1	0	0	0	0	1	0	0	0	0
MAGDALENA	5	5	0	0	0	0	5	0	0	0	0
NARIÑO	1	1	0	0	0	0	0	1	0	0	0
NORTE DE SANTANDER	1	1	0	0	0	0	1	0	0	0	0
SANTANDER	22	22	0	0	0	2	16	4	0	0	0
SUCRE	6	6	0	0	0	0	4	2	0	0	0
TOLIMA	1	1	0	0	0	0	0	1	0	0	0
<b>TOTAL JULIO 2003</b>	<b>68</b>	<b>67</b>	<b>0</b>	<b>0</b>	<b>0</b>	<b>2</b>	<b>48</b>	<b>17</b>	<b>1</b>	<b>0</b>	<b>0</b>
<b>ACUMULADO JUL. 2003</b>	<b>434</b>	<b>353</b>	<b>0</b>	<b>0</b>	<b>0</b>	<b>35</b>	<b>274</b>	<b>43</b>	<b>4</b>	<b>67</b>	<b>10</b>

**COMPARATIVO AÑO 2002**

DEPARTAMENTO	PREDIOS REPORTADOS	PREDIOS CON COLECTA	AFTOSA "A"	AFTOSA "O"	@ FIEBRE AFTOSA	ESTOMATITIS INDIANA	ESTOMATITIS NEW JERSEY	DIAGNOSTICO EN PROCESO	& ESTOMATITIS VESICULAR	@ NEGATIVO FIEB.AFTOSA	VESICULAR CLINICO
<b>TOTAL JULIO 2002</b>	<b>138</b>	<b>124</b>	<b>0</b>	<b>2</b>	<b>0</b>	<b>13</b>	<b>86</b>	<b>0</b>	<b>4</b>	<b>19</b>	<b>14</b>
<b>ACUMULADO JUL. 2002</b>	<b>602</b>	<b>544</b>	<b>0</b>	<b>5</b>	<b>1</b>	<b>96</b>	<b>320</b>	<b>0</b>	<b>11</b>	<b>111</b>	<b>58</b>

& Diagnostico clínico epidemiológico

@ Diagnostico por investigación seroepidemiológica