



**BOLETÍN EPIDEMIOLÓGICO SEMANAL DE ALERTAS PARA ACCIÓN INMEDIATA**  
**Semana 5 (del 02 al 08 de Febrero de 2020) - COLOMBIA 2020**  
**DIRECCIÓN TÉCNICA DE VIGILANCIA EPIDEMIOLÓGICA**

**SEMANA 6**  
**DE 2020**

**Elaborado el 14 de Febrero de 2020** **Porcentaje de Notificación: 98 %**

**ENFERMEDADES VESICULARES AÑO 2020:**

Numero Episodio	Muestra Epitelial	Departamento	Municipio	Cuadrante	Inicio	Fecha de Notificación	Fecha de Visita	Resultado Laboratorio	Fecha Resultados	Diagnostico Final	Especie Afectada
38	SI	PUTUMAYO	SAN FRANCISCO P		31-01-20	05-02-20	06-02-20	VIRUS N.JERSEY	08-02-20	E.N. JERSEY	BOVINA
39	SI	PUTUMAYO	SAN FRANCISCO P		02-02-20	05-02-20	06-02-20	VIRUS N.JERSEY	08-02-20	E.N. JERSEY	BOVINA
40	SI	SANTANDER	GÁMBITA		04-02-20	06-02-20	06-02-20	VIRUS N.JERSEY	10-02-20	E.N. JERSEY	BOVINA
41	SI	SANTANDER	LA BELLEZA		03-02-20	07-02-20	07-02-20	VIRUS N.JERSEY	11-02-20	E.N. JERSEY	BOVINA
42	SI	ANTIOQUIA	EL CARMEN DE VIBORAL		22-01-20	05-02-20	06-02-20	VIRUS N.JERSEY	10-02-20	E.N. JERSEY	BOVINA
43	SI	ANTIOQUIA	EL CARMEN DE VIBORAL		24-01-20	06-02-20	06-02-20	VIRUS N.JERSEY	10-02-20	E.N. JERSEY	BOVINA
44	SI	ANTIOQUIA	EL SANTUARIO		22-01-20	06-02-20	06-02-20	VIRUS N.JERSEY	10-02-20	E.N. JERSEY	BOVINA
45	SI	ANTIOQUIA	EL SANTUARIO		23-01-20	06-02-20	06-02-20	VIRUS N.JERSEY	10-02-20	E.N. JERSEY	BOVINA
46	SI	ANTIOQUIA	SAN ROQUE		01-02-20	06-02-20	07-02-20	VIRUS N.JERSEY	10-02-20	E.N. JERSEY	BOVINA
47	SI	ANTIOQUIA	MEDELLIN		29-01-20	07-02-20	07-02-20	NEGATIVO	10-02-20	EN PROCESO	BOVINA
48	SI	CAUCA	EL TAMBO Ca		08-02-20	10-02-20	10-02-20	PENDIENTE		EN PROCESO	BOVINA
49	SI	QUINDIO	CIRCASIA		22-01-20	10-02-20	10-02-20	PENDIENTE		EN PROCESO	BOVINA
50	SI	HUILA	NEIVA		09-02-20	11-02-20	11-02-20	PENDIENTE		EN PROCESO	PORCINA

**ACTUALIZACIONES ENFERMEDADES VESICULARES SEMANA 6 DE 2020:**

Numero Episodio	Muestra Epitelial	Departamento	Municipio	Cuadrante	Inicio	Fecha de Notificación	Fecha de Visita	Resultado Laboratorio	Fecha Resultados	Diagnostico Final	Especie Afectada
34	SI	ANTIOQUIA	BARBOSA An		18-01-20	04-02-20	04-02-20	VIRUS N.JERSEY	07-02-20	E.N. JERSEY	BOVINA
35	SI	ANTIOQUIA	YOLOMBÓ		17-01-20	04-02-20	04-02-20	VIRUS N.JERSEY	07-02-20	E.N. JERSEY	BOVINA
36	SI	ANTIOQUIA	GÓMEZ PLATA		20-01-20	04-02-20	04-02-20	VIRUS N.JERSEY	07-02-20	E.N. JERSEY	BOVINA
37	SI	SANTANDER	ALBANIA Sa		31-01-20	05-02-20	05-02-20	VIRUS N.JERSEY	07-02-20	E.N. JERSEY	BOVINA

**OCURRENCIAS DE OTRAS ENFERMEDADES DE DECLARACION OBLIGATORIA SEMANA 6 AÑO 2020:**

**SINDROME NEUROLÓGICO:**

Numero Episodio	Toma de Muestra	Departamento	Municipio	Cuadrante	Inicio	Fecha de Notificación	Fecha de Visita	Resultado Laboratorio	Fecha Resultados	Diagnostico Final	Especie Afectada
56	SI	SUCRE	BUENAVISTA Su		27-01-20	03-02-20	03-02-20	RABIA	11-02-20	RABIA	EQUINOS
57	SI	CESAR	AGUACHICA		25-01-20	03-02-20	03-02-20	PENDIENTE		EN PROCESO SN	BOVINA
61	SI	ANTIOQUIA	ENVIGADO		03-02-20	04-02-20	04-02-20	PENDIENTE		EN PROCESO SN	EQUINA
68	SI	CHOCÓ	BAHÍA SOLANO		01-02-20	04-02-20	05-02-20	PENDIENTE		EN PROCESO SN	BOVINA
78	SI	CAQUETÁ	ALBANIA Cq		05-02-20	06-02-20	06-02-20	PENDIENTE		EN PROCESO SN	BOVINA
80	SI	META	PUERTO GAITAN		02-01-20	06-02-20	06-02-20	PENDIENTE		EN PROCESO SN	BOVINA
86	SI	CAUCA	MERCADERES		03-02-20	07-02-20	08-02-20	PENDIENTE		EN PROCESO SN	EQUINA

**PATOLOGÍA GRANULOMATOSA:**

Numero Episodio	Toma de Muestra	Departamento	Municipio	Cuadrante	Inicio	Fecha de Notificación	Fecha de Visita	Resultado Laboratorio	Fecha Resultados	Diagnostico Final	Especie Afectada
79	SI	CESAR	VALLEDUPAR		02-01-20	06-02-20	07-02-20	PENDIENTE		EN PROCESO PG	BOVINA

**OCURRENCIAS DE OTRAS ENFERMEDADES DE DECLARACION OBLIGATORIA SEMANA 6 AÑO 2020 (Continuación):**

**CUADRO SISTEMICO PORCINO:**

Numero Episodio	Toma de Muestra	Departamento	Municipio	Cuadrante	Inicio	Fecha de Notificación	Fecha de Visita	Resultado Laboratorio	Fecha Resultados	Diagnostico Final	Especie Afectada
58	SI	NORTE_DE_SANTANDER	CÁCHIRA		24-01-20	02-02-20	03-02-20	PENDIENTE		EN PROCESO CS	PORCINA
65	SI	CASANARE	YOPAL		30-01-20	04-02-20	04-02-20	PENDIENTE		EN PROCESO CS-D	PORCINA
67	SI	VALLE_DEL_CAUCA	ZARZAL		28-01-20	03-02-20	05-02-20	PENDIENTE		EN PROCESO CS	PORCINA
69	SI	RISARALDA	BALBOA		25-01-20	05-02-20	06-02-20	PENDIENTE		EN PROCESO CS-RES	PORCINA
70	SI	SANTANDER	JORDAN		03-02-20	05-02-20	06-02-20	PENDIENTE		EN PROCESO CS-RES	PORCINA
77	SI	NARIÑO	CUMBAL		23-01-20	04-02-20	05-02-20	PENDIENTE		EN PROCESO CS	PORCINA
85	SI	ANTIOQUIA	PUERTO BERRÍO		04-02-20	06-02-20	06-02-20	PENDIENTE		EN PROCESO CS	PORCINA
87	SI	NORTE_DE_SANTANDER	TIBU		08-02-20	10-02-20	10-02-20	PENDIENTE		EN PROCESO CS	PORCINA
88	SI	NORTE_DE_SANTANDER	SAN CAYETANO Ns		07-02-20	10-02-20	10-02-20	PENDIENTE		EN PROCESO CS-RES	PORCINA
89	SI	CESAR	CURUMANI		08-02-20	10-02-20	10-02-20	PENDIENTE		EN PROCESO CS-RES	PORCINA

**CUADRO INUSUAL AVIAR:**

Numero Episodio	Toma de Muestra	Departamento	Municipio	Cuadrante	Inicio	Fecha de Notificación	Fecha de Visita	Resultado Laboratorio	Fecha Resultados	Diagnostico Final	Especie Afectada
55	SI	VALLE	GINEBRA		15-01-20	02-02-20	03-02-20	PENDIENTE		EN PROCESO CD	AVIAR
66	SI	CUNDINAMARCA	COGUA		28-01-20	05-02-20	05-02-20	NEG NEWCASTLE - INFLUENZA	10-02-20	EN PROCESO CR	AVIAR
75	SI	CAQUETÁ	SOLITA		13-01-20	06-02-20	06-02-20	PENDIENTE		EN PROCESO CD	AVIAR

**ACTUALIZACIONES DE OTRAS ENFERMEDADES DE DECLARACION OBLIGATORIA SEMANA 6 DE 2020:**

**SINDROME NEUROLOGICO:**

Numero Episodio	Toma de Muestra	Departamento	Municipio	Cuadrante	Inicio	Fecha de Notificación	Fecha de Visita	Resultado Laboratorio	Fecha Resultados	Diagnostico Final	Especie Afectada
45	SI	META	PUERTO GAITÁN		19-01-20	29-01-20	29-01-20	NEGATIVO RABIA	05-02-20	EN PROCESO SN	BOVINOS
50	SI	CAQUETÁ	SOLITA		25-01-20	31-01-20	31-01-20	NEGATIVO EEV EEE	07-02-20	EN PROCESO SN	EQUINOS
51	SI	CÓRDOBA	CHINÚ		26-01-20	31-01-20	01-02-20	RABIA	11-02-20	RABIA	BOVINOS
53	SI	SUCRE	SAN ONOFRE		20-01-20	30-01-20	31-01-20	NEGATIVO RABIA	06-02-20	EN PROCESO SN	BOVINOS

**CUADRO SISTEMICO PORCINO:**

Numero Episodio	Toma de Muestra	Departamento	Municipio	Cuadrante	Inicio	Fecha de Notificación	Fecha de Visita	Resultado Laboratorio	Fecha Resultados	Diagnostico Final	Especie Afectada
3	SI	NORTE_DE_SANTANDER	OCANA		01-01-20	08-01-20	08-01-20	NEGATIVO PPC	25-01-20	EN PROCESO CS	PORCINA
5	SI	CESAR	VALLEDUPAR		07-01-20	09-01-20	10-01-20	NEGATIVO PPC	25-01-20	NEGATIVO PPC	PORCINA
11	SI	TOLIMA	ATACO		12-01-20	12-01-20	13-01-20	NEGATIVO PPC	25-01-20	NEGATIVO PPC	PORCINA
14	SI	CÓRDOBA	SAHAGÚN		13-01-20	15-01-20	16-01-20	NEGATIVO PPC	25-01-20	NEGATIVO PPC	PORCINA
46	SI	ATLÁNTICO	LURUACO		16-01-20	28-01-20	29-01-20	PENDIENTE		EN PROCESO CS	PORCINA

**ACTUALIZACIONES DE OTRAS ENFERMEDADES DE DECLARACION OBLIGATORIA SEMANA 6 DE 2020 (Continuación):**

**SINDROME NEUROLOGICO AVIAR:**

Numero Episodio	Toma de Muestra	Departamento	Municipio	Cuadrante	Inicio	Fecha de Notificación	Fecha de Visita	Resultado Laboratorio	Fecha Resultados	Diagnostico Final	Especie Afectada
17	SI	CAUCA	SANTANDER DE QUILICHAO		03-01-20	17-01-20	18-01-20	SALMONELOSIS AVIAR	31-01-20	SALMONELOSIS AVIAR	AVIAR
21	SI	BOYACÁ	SOTAQUIRÁ		09-01-20	21-01-20	22-01-20	NEG NEWCASTLE - INFLUENZA	10-02-20	NEG NEWCASTLE - INFLUENZA	AVIAR
26	SI	TOLIMA	SAN LUIS T		22-01-20	23-01-20	23-01-20	NEG NEWCASTLE - INFLUENZA	10-02-20	NEG NEWCASTLE - INFLUENZA	AVIAR
29	SI	VALLE	SAN PEDRO V		14-01-20	23-01-20	24-01-20	NEG NEWCASTLE - INFLUENZA	10-02-20	NEG NEWCASTLE - INFLUENZA	AVIAR

**OCURRENCIAS DE OTRAS ENFERMEDADES DE DECLARACION OBLIGATORIA SEMANA 52 DE 2019:**

**SINDROME NEUROLOGICO:**

Numero Episodio	Toma de Muestra	Departamento	Municipio	Cuadrante	Inicio	Fecha de Notificación	Fecha de Visita	Resultado Laboratorio	Fecha Resultados	Diagnostico Final	Especie Afectada
1387	SI	ANTIOQUIA	VALDIVIA	1142D	05-12-19	03-02-20	04-02-20	RABIA	11-02-20	RABIA	BOVINA
1389	SI	CAQUETA	SOLITA	2441A	15-12-19	05-02-20	06-02-20	PENDIENTE		EN PROCESO SN	EQUINA

**CUADRO REPRODUCTIVO:**

Numero Episodio	Toma de Muestra	Departamento	Municipio	Cuadrante	Inicio	Fecha de Notificación	Fecha de Visita	Resultado Laboratorio	Fecha Resultados	Diagnostico Final	Especie Afectada
1386	NO	VALLE DEL CAUCA	TULLUÁ	1841A	12-11-19	13-12-19	13-12-19			BRUCELOSIS	BOVINA
1388	NO	CAUCA	CALDONO	2040A	17-10-19	03-02-20	05-02-20			BRUCELOSIS	BOVINA

**ACTUALIZACIONES DE OTRAS ENFERMEDADES DE DECLARACION OBLIGATORIA SEMANA 52 DE 2019:**

**SINDROME NEUROLOGICO:**

Numero Episodio	Toma de Muestra	Departamento	Municipio	Cuadrante	Inicio	Fecha de Notificación	Fecha de Visita	Resultado Laboratorio	Fecha Resultados	Diagnostico Final	Especie Afectada
901	SI	CESAR	AGUSTÍN CODAZZI	0546B	31-10-19	01-11-19	01-11-19	NEGATIVO RABIA EEV EEE	25-11-19	NEGATIVO RABIA EEV EEE	EQUINA
905	SI	CÓRDOBA	MONTERÍA	0840H	10-11-19	11-11-19	12-11-19	NEGATIVO EEV EEE	21-11-19	NEGATIVO EEV EEE	EQUINA
911	SI	CASANARE	YOPAL	1542B	10-11-19	12-11-19	13-11-19	NEGATIVO EEV EEE	21-11-19	NEGATIVO EEV EEE	EQUINA
1093	SI	ARAUCA	SARAVENA	1259A	11-12-19	14-12-19	14-12-19	NEGATIVO RABIA EEB	20-01-20	NEGATIVO RABIA EEB	BOVINA
1167	SI	CASANARE	HATO COROZAL	1350F	15-12-19	17-12-19	17-12-19	NEGATIVO RABIA EEB	27-12-19	NEGATIVO RABIA EEB	BOVINA
1382	SI	CAQUETA	ALBANIA Cq	2341D	13-12-19	29-01-20	30-01-20	NEGATIVO RABIA	07-02-20	EN PROCESO SN	BOVINA

**PATOLOGÍA GRANULOMATOSA:**

Numero Episodio	Toma de Muestra	Departamento	Municipio	Cuadrante	Inicio	Fecha de Notificación	Fecha de Visita	Resultado Laboratorio	Fecha Resultados	Diagnostico Final	Especie Afectada
1355	SI	CUNDINAMARCA	ZIAPAQUIRÁ	1544I	03-09-19	08-01-20	08-01-20	TUBERCULOSIS	17-01-20	TUBERCULOSIS	BOVINA

**CUADRO SISTEMICO PORCINO:**

Numero Episodio	Toma de Muestra	Departamento	Municipio	Cuadrante	Inicio	Fecha de Notificación	Fecha de Visita	Resultado Laboratorio	Fecha Resultados	Diagnostico Final	Especie Afectada
861	SI	CASANARE	SÁCAMA	1348H	21-10-19	28-10-19	28-10-19	NEGATIVO PPC	03-11-19	NEGATIVO PPC	PORCINA
1082	SI	TOLIMA	ROVIRA	1742B	11-12-19	12-12-19	12-12-19	NEGATIVO PPC	25-01-20	NEGATIVO PPC	PORCINA

**Oficinas que no reportaron:**

**Ibagué:** Garzón, La Plata, Mariquita.

**Manizales:** Belén de Umbria.

**Arauca:** Tarne.

### **ALERTA EPIDEMIOLÓGICA BASADA EN INDICES ENDEMICOS**

De acuerdo con los índices endémicos se relacionan epidemias y alertas de las enfermedades de declaración obligatoria.

#### **ALERTA:**

1. Se reporta alerta de **Rabia** en el departamento de Sucre afectando al municipio de **Buenavista**.

#### **EPIDEMIA:**

1. Se reporta epidemia de **Rabia** en el departamento de **Córdoba** afectando al municipio de **Chinú**.

2. Se reporta epidemia de **Rabia** en el departamento de **Antioquia** afectando al municipio de **Valdivia**.

3. Se reporta epidemia de **Estomatitis Vesicular New Jersey** en el departamento de **Antioquia** afectando al municipio de **Barbosa, Yolombó, Gómez Plata, El Carmen De Viboral, El Santuario Y San Roque**.

4. Se reporta epidemia de **Estomatitis Vesicular New Jersey** en el departamento de **Putumayo** afectando al municipio de **San Francisco**.

5. Se reporta epidemia de **Estomatitis Vesicular New Jersey** en el departamento de **Santander** afectando a los municipios de **Albania, Gámbita y La Belleza**.

• Por presencia de **Estomatitis New Jersey** en el municipio de **Barbosa – Antioquia** se realizó el análisis de los flujos de movilización animal y se emite la **alerta epidemiológica número 2 del año 2020** para los municipios de:

- Medellín, Santa Rosa de Osos, Copacabana, Yolombó en el departamento de Antioquia.

**Atención:** Este municipio ya había tenido presencia de la enfermedad Estomatitis New Jersey en la semana epidemiológica número 2 de 2020, por lo tanto se les recomienda a los municipios **tomar medidas sanitarias necesarias para evitar la presencia de la enfermedad**.

• Por presencia de **Estomatitis New Jersey** en el municipio de **Yolombó – Antioquia** se realizó el análisis de los flujos de movilización animal y se emite la **alerta epidemiológica número 3 del año 2020** para los municipios de:

- Medellín, Yolombó, El Bagre en el departamento de Antioquia.

**Atención:** Este municipio ya había tenido presencia de la enfermedad Estomatitis New Jersey en la semana epidemiológica número 4 de 2020, por lo tanto se les recomienda a los municipios **tomar medidas sanitarias necesarias para evitar la presencia de la enfermedad**.

• Por presencia de **Estomatitis New Jersey** en el municipio de **Carmen del Vivalor – Antioquia** se realizó el análisis de los flujos de movilización animal y se emite la **alerta epidemiológica número 1 del año 2020** para los municipios de:

- Marinilla, Medellín, La Ceja, Rionegro en el departamento de Antioquia.

• Por presencia de **Estomatitis New Jersey** en el municipio de **El Santuario – Antioquia** se realizó el análisis de los flujos de movilización animal y se emite la **alerta epidemiológica número 1 del año 2020** para los municipios de:

- Marinilla, Medellín en el departamento de Antioquia.
- Aguachica en el departamento de Cesar.

#### **ALERTA EPIDEMIOLÓGICA BASADA EN INDICES ENDEMICOS (Continuación)**

- Por presencia de **Estomatitis New Jersey** en el municipio de **San Roque – Antioquia** se realizó el análisis de los flujos de movilización animal y **se emite la alerta epidemiológica 2 del año 2020** para los municipios de:

- Maceo, Medellín, Puerto Berrio, Yolombó, Santo Domingo en el departamento de Antioquia.
- Cimitarra en el departamento de Santander.

**Atención:** Este municipio ya había tenido presencia de la enfermedad Estomatitis New Jersey en la semana epidemiológica número 4 de 2020, por lo tanto se les recomienda a los municipios **tomar medidas sanitarias necesarias para evitar la presencia de la enfermedad.**

- Por presencia de **Estomatitis New Jersey** en el municipio de **San Francisco - Putumayo** se realizó el análisis de los flujos de movilización animal y **se emite la alerta epidemiológica 1 del año 2020** para los municipios de:

- Pasto en el departamento de Nariño.
- Santiago, Sibundoy en el departamento de Putumayo.

- Por presencia de **Estomatitis New Jersey** en el municipio de **Abania – Santander** se realizó el análisis de los flujos de movilización animal y **se emite la alerta epidemiológica 1 del año 2020** para los municipios de:

- Bogotá Distrito Capital.
- Puente Nacional, Velez en el departamento de Santander.
- San Luis de Gaceno en el departamento de Boyacá.

- Por presencia de **Estomatitis New Jersey** en el municipio de **Gámbita – Santander** se realizó el análisis de los flujos de movilización animal y **se emite la alerta epidemiológica 1 del año 2020** para los municipios de:

- Suaita, Oiba, Puente Nacional en el departamento de Santander.
- Duitama, Moniquirá, Arcabuco en el departamento de Boyacá.

- Por presencia de **Estomatitis New Jersey** en el municipio de **La Belleza – Santander** se realizó el análisis de los flujos de movilización animal y **se emite la alerta epidemiológica 1 del año 2020** para los municipios de:

- Chiquinquirá en el departamento de Boyacá.
- Bogotá Distrito Capital.
- Susa, Villa de San Diego de Ubaté en el departamento de Cundinamarca.

#### **Recomendaciones Sanitarias para Estomatitis New Jersey – Estomatitis Indiana:**

- ✓ Activar sensores para que notifiquen a los funcionarios del Instituto si hay presencia de algún signo clínico compatible con la enfermedad.
  - *Fiebre, aftas, vesículas y erosiones en la cavidad oral, pezones y patas, salivación intensa y disminución de la producción*
- ✓ Bañar el ganado para reducir la presencia de moscas.
- ✓ Reforzar los protocolos de desinfección en el caso que se realicen concentraciones de animales.
- ✓ Fumigar y eliminar las aguas estancadas para reducir la presencia de zancudos (vectores).
  - Vectores moscas del género *Lutzomya* o flebotomos del género *simulium* o simulados, asociación con vectores hematófagos.

**TIEMPO TRANSCURRIDO SIN FOCOS DE FIEBRE AFTOSA  
LAPSO EN MESES**

**SEMANA 6 (DEL 2 AL 8 DE FEBRERO DE 2020)**

Elaboración: 8 de Febrero de 2020

<b>DEPARTAMENTO</b>	<b>MESES SIN BROTE</b>
LA-GUAJIRA	15,7
CESAR	16,1
BOYACA	16,7
NORTE-SANTANDER	30,9
CUNDINAMARCA	31,7
ARAUCA	32,0
NARINO	126,5
PUTUMAYO	209,7
CASANARE	223,4
CAUCA	224,8
VALLE	230,5
BOLIVAR	231,4
ANTIOQUIA	233,8
HUILA	238,6
CAQUETA	239,6
RISARALDA	249,4
MAGDALENA	254,8
SUCRE	255,5
META	256,5
SANTANDER	272,6
QUINDIO	273,0
CORDOBA	273,6
TOLIMA	275,7
ATLANTICO	289,2
GUAINIA	294,8
CALDAS	303,2
VICHADA	305,8
GUAVIARE	326,9
VAUPES	375,1
CHOCO	423,9

**CONVENCIONES PARA DIAGNOSTICO DE LAS ENFERMEADES DE CONTROL OFICIAL**

<b>AVES</b>	<b>DESCRIPCION DIAGNOSTICO</b>
EN PROCESO CD	En Proceso Cuadro Digestivo
EN PROCESO CR	En Proceso Cuadro Respiratorio
EN PROCESO SN	En Proceso Síndrome Neurológico
EN PROCESO CR - SN	En Proceso Cuadro Respiratorio - Síndrome Neurológico
EN PROCESO MI (SALM)	En Proceso Mortalidad Inusual (Salmonelosis)
EN PROCESO MI (NC-IA)	En Proceso Mortalidad Inusual (Newcastle - Influenza Aviar)
EN PROCESO APP	En Proceso Alteración de Parámetros Productivos
<b>NEUROLOGICAS</b>	<b>DESCRIPCION DIAGNOSTICO</b>
EN PROCESO SN	En Proceso Síndrome Neurológico
NEGATIVO RABIA EEV EEE	Negativo Rabia - Encefalitis Equina Venezolana - Encefalitis Equina del Este
NEGATIVO EEV EEE	Negativo Encefalitis Equina Venezolana - Encefalitis Equina del Este
NEGATIVO EEE	Negativo Encefalitis Equina del Este
NEGATIVO RABIA EEB	Negativo Rabia Encefalopatía Espongiforme Bovina
RABIA EEE	Rabia - Encefalitis Equina del Este
<b>CRÓNICAS</b>	<b>DESCRIPCION DIAGNOSTICO</b>
EN PROCESO PG	En Proceso Patología Granulomatosa
EN PROCESO REP	En Proceso Reproductivo
NEGATIVO TBB	Negativo Tuberculosis
<b>PORCINOS</b>	<b>DESCRIPCION DIAGNOSTICO</b>
EN PROCESO CS-D	En Proceso Cuadro Sistémico Digestivo
EN PROCESO CS-H	En Proceso Cuadro Sistémico Hemorrágico
EN PROCESO CS-N	En Proceso Cuadro Sistémico Neurológico
EN PROCESO CS-REP	En Proceso Cuadro Sistémico Reproductivo
EN PROCESO CS-RES	En Proceso Cuadro Sistémico Respiratorio
EN PROCESO CS	En Proceso Cuadro Sistémico
NEGATIVO PPC	Negativo Peste Porcina Clásica
<b>VESICULARES</b>	<b>DESCRIPCION DIAGNOSTICO</b>
E.N. JERSEY	Estomatitis New Jersey
E. INDIANA	Estomatitis Indiana
EN PROCESO	Vesicular (En Proceso Diagnostico Final)

CUADRO COMPARATIVO DE OCURRENCIA DE ENFERMEDADES VESICULARES

SEMANA 6 DEL 02 AL 08 DE FEBRERO DE 2020 ( DATOS PRELIMINARES)

DEPARTAMENTOS	NOTIFICACIONES		FIEBRE AFTOSA		AFTOSA		AFTOSA		SENECA		@ NEGATIVO A		ESTOMATITIS		ESTOMATITIS		E.NEW JERSEY		ESTOMATITIS		ECTIMA		
	2020	2019	2020	2019	TIPO "A"	TIPO "O"	2020	2019	2020	2019	VIRUS	FIEBRE AFTOSA	INDIANA	NEW JERSEY	E.INDIANA	2020	2019	2020	2019	2020	2019	2020	2019
AMAZONAS																							
ANTIOQUIA	19	1										1			17								
ARAUCA																							
ATLANTICO																							
BOLIVAR																							
BOYACA	1	25										13			1	12							
CALDAS		1													1								
CAQUETA		1													1								
CASANARE																							
CAUCA	8	5										1	3	4	1		3						
CESAR																							
CHOCO																							
CORDOBA	1	2													1	2							
CUNDINAMARCA	1	16										2			14								
DISTRITO CAPITAL																							
GUAINIA																							
GUAVIARE																							
HUILA	1	5													5								
LA GUAJIRA																							
MAGDALENA																							
META																							
NARIÑO	2	1									1				2								
N SANTANDER	1														1								
PUTUMAYO	2														2								
QUINDIO	2	1													1								
RISARALDA	1	3										1			1	2							
SAN ANDRES																							
SANTANDER	6	3													6	3							
SUCRE																							
TOLIMA	1	10										2			8								
VALLE	1	1										1			1								
VAUPES																							
VICHADA																							
TOTAL	47	75	0	0	0	0	0	0	0	1	0	21	0	3	36	50	0	3	0	0	0	0	0



**CUADRO COMPARATIVO DE RABIA Y ENCEFALITIS EQUINAS**  
**SEMANA 6 DEL 02 AL 08 DE FEBRERO DE 2020 ( DATOS PRELIMINARES)**

DEPARTAMENTOS	SINDROME NEUROLOGICO																					
	NOTIFICADOS		RABIA		RABIA EEE		NEGATIVO A RABIA EEB		NEGATIVO A RABIA		EEE		EEV		EEV Y EEE		NEGATIVO EEE		NEG EEV-EEE		NEGATIVO RABIA EEV-EEE	
	2020	2019	2020	2019	2020	2019	2020	2019	2020	2019	2020	2019	2020	2019	2020	2019	2020	2019	2020	2019	2020	2019
AMAZONAS																						
ANTIOQUIA	5	5	1	1				1		3												1
ARAUCA		2								1										1		1
ATLANTICO																						
BOLIVAR	1	2		1																		
BOYACA	1		1																			
CALDAS																						
CAQUETA	3									1												
CASANARE		2		1					1													
CAUCA	1	1								1												
CESAR	1	1								1												
CHOCO	1	1							1													
CORDOBA	3		1																			
CUNDINAMARCA																						
DISTRITO CAPITAL																						
GUAINIA																						
GUAVIARE																						
HUILA																						
LA GUAJIRA																						
MAGDALENA		1								1												
META	3	3								2												
NARIÑO		1																		1		1
N.SANTANDER																						
PUTUMAYO																						
QUINDIO	1	2							1	1												
RISARALDA																						
SAN ANDRES																						
SANTANDER																						
SUCRE	4	3	3	3																		
TOLIMA	1																					
VALLE		2																		1		1
VAUPES																						
VICHADA		4		2						2												
<b>TOTAL</b>	<b>25</b>	<b>30</b>	<b>6</b>	<b>8</b>	<b>0</b>	<b>0</b>	<b>0</b>	<b>4</b>	<b>1</b>	<b>12</b>	<b>0</b>	<b>0</b>	<b>0</b>	<b>0</b>	<b>0</b>	<b>0</b>	<b>0</b>	<b>0</b>	<b>0</b>	<b>3</b>	<b>1</b>	<b>3</b>

**CUADRO COMPARATIVO DE NEWCASTLE Y SALMONELOSIS AVIAR  
SEMANA 6 DEL 02 AL 08 DE FEBRERO DE 2020 ( DATOS PRELIMINARES)**

DEPARTAMENTOS	SINDROME NEUROLOGICO CUADRO RESPIRATORIO						CUADRO DIARREICO					
	NOTIFICADOS		NEWCASTLE ALTA VIRULENCIA		NEGATIVO A NEWCASTLE/INFLUENZA		NOTIFICADOS		SALMONELOSIS		NEGATIVO SALMONELOSIS	
	2020	2019	2020	2019	2020	2019	2020	2019	2020	2019	2020	2019
AMAZONAS												
ANTIOQUIA		2				2						
ARAUCA												
ATLANTICO	2	3				3						
BOLIVAR		3				3						
BOYACA	1				1							
CALDAS												
CAQUETA	1						1					
CASANARE	1				1							
CAUCA	1	1				1	1		1			
CESAR												
CHOCO												
CORDOBA		1				1						
CUNDINAMARCA	1											
DISTRITO CAPITAL												
GUAINIA		1				1						
GUAVIARE												
HUILA		2		1		1						
LA GUAJIRA												
MAGDALENA												
META												
NARIÑO												
N.SANTANDER	1					1						
PUTUMAYO												
QUINDIO												
RISARALDA												
SAN ANDRES												
SANTANDER												
SUCRE												
TOLIMA	1					1						
VALLE	2	3				2	2	1				
VAUPES												
VICHADA												
<b>TOTAL</b>	<b>11</b>	<b>16</b>	<b>0</b>	<b>1</b>	<b>6</b>	<b>14</b>	<b>3</b>	<b>0</b>	<b>1</b>	<b>0</b>	<b>0</b>	<b>0</b>

**CUADRO COMPARATIVO DE PESTE PORCINA CLASICA  
SEMANA 6 DEL 02 AL 08 DE FEBRERO DE 2020 ( DATOS PRELIMINARES)**

DEPARTAMENTOS	CUADRO SISTEMICO PORCINO					
	NOTIFICADOS		PESTE PORCINA CLASICA		NEGATIVO A PPC	
	2020	2019	2020	2019	2020	2019
AMAZONAS						
ANTIOQUIA	1					
ARAUCA						
ATLANTICO	1	3				3
BOLIVAR	1	1				1
BOYACA						
CALDAS						
CAQUETA						
CASANARE	1	4				4
CAUCA					1	
CESAR	1	2				2
CHOCO						
CORDOBA	2				1	
CUNDINAMARCA						
DISTRITO CAPITAL						
GUAINIA						
GUAVIARE						
HUILA		1				1
LA GUAJIRA						
MAGDALENA						
META						
NARIÑO	1	1				1
N.SANTANDER	2					
PUTUMAYO						
QUINDIO		1				1
RISARALDA	1					
SAN ANDRES						
SANTANDER	1					
SUCRE	1					
TOLIMA	2				1	
VALLE	1					
VAUPES						
VICHADA						
<b>TOTAL</b>	<b>16</b>	<b>13</b>	<b>0</b>	<b>0</b>	<b>3</b>	<b>13</b>

**CUADRO COMPARATIVO DE TUBERCULOSIS BRUCELOSIS  
SEMANA 6 DEL 02 AL 08 DE FEBRERO DE 2020 ( DATOS PRELIMINARES)**

DEPARTAMENTO	PATOLOGIA GRANULOMATOSA INTERNA						CUADRO REPRODUCTIVO					
	NOTIFICADOS		TUBERCULOSIS		NEGATIVO TUBERCULOSIS		NOTIFICADOS		BRUCELOSIS		NEGATIVO BRUCELOSIS	
	2020	2019	2020	2019	2020	2019	2020	2019	2020	2019	2020	2019
AMAZONAS												
ANTIOQUIA												
ARAUCA												
ATLANTICO												
BOLIVAR												
BOYACA		1				1						
CALDAS												
CAQUETA												
CASANARE												
CAUCA								1				1
CESAR	1											
CHOCO												
CORDOBA												
CUNDINAMARCA												
DISTRITO CAPITAL												
GUAINIA												
GUAVIARE												
HUILA												
LA GUAJIRA												
MAGDALENA												
META												
NARIÑO	1											
N.SANTANDER												
PUTUMAYO												
QUINDIO												
RISARALDA												
SAN ANDRES												
SANTANDER												
SUCRE												
TOLIMA												
VALLE								6		6		
VAUPES												
VICHADA												
<b>TOTAL</b>	<b>2</b>	<b>1</b>	<b>0</b>	<b>0</b>	<b>0</b>	<b>1</b>	<b>0</b>	<b>7</b>	<b>0</b>	<b>6</b>	<b>0</b>	<b>1</b>

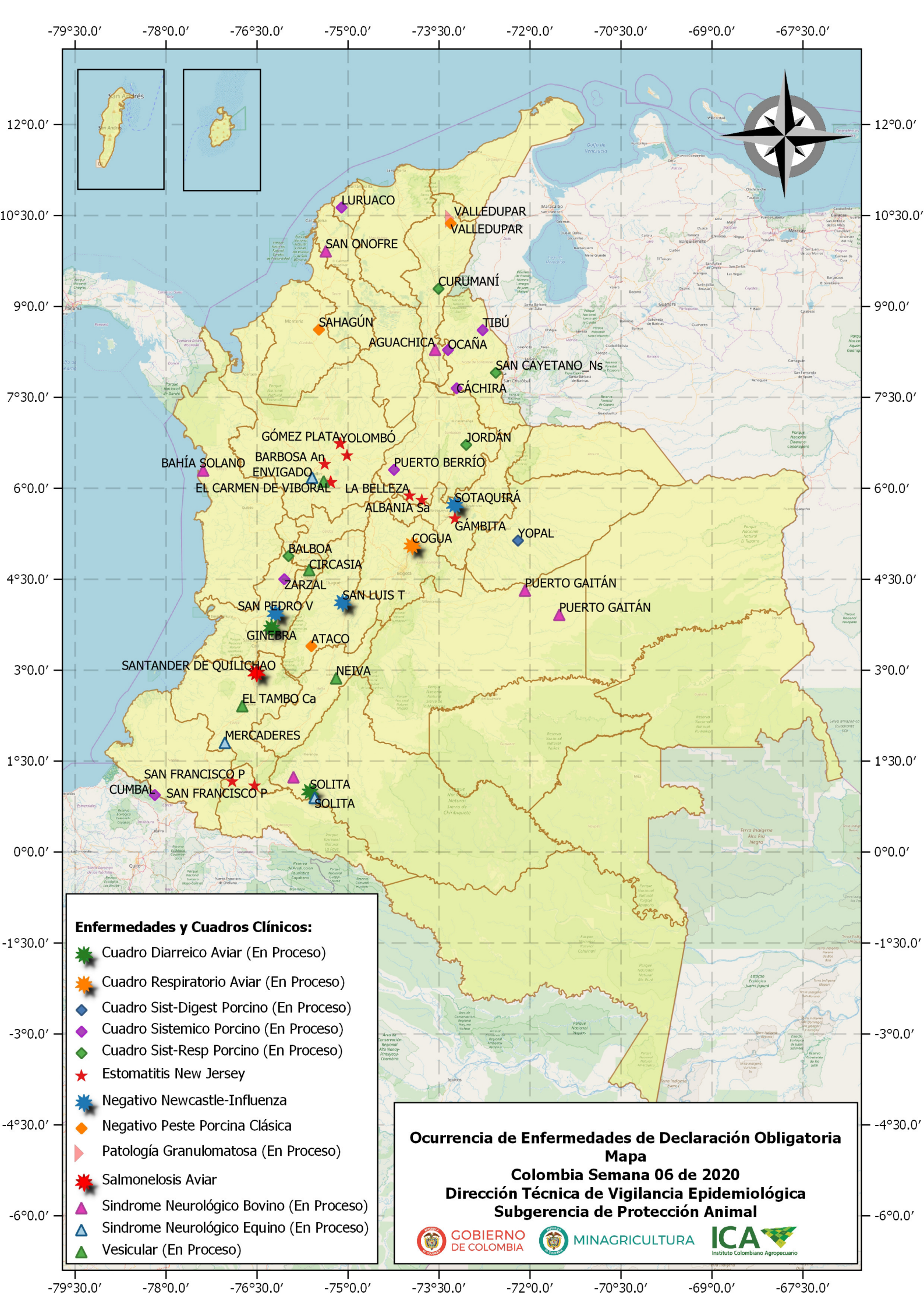

-79°30.0' -78°0.0' -76°30.0' -75°0.0' -73°30.0' -72°0.0' -70°30.0' -69°0.0' -67°30.0'

12°0.0'  
10°30.0'  
9°0.0'  
7°30.0'  
6°0.0'  
4°30.0'  
3°0.0'  
1°30.0'  
0°0.0'

12°0.0'  
10°30.0'  
9°0.0'  
7°30.0'  
6°0.0'  
4°30.0'  
3°0.0'  
1°30.0'  
0°0.0'

-79°30.0' -78°0.0' -76°30.0' -75°0.0' -73°30.0' -72°0.0' -70°30.0' -69°0.0' -67°30.0'

CUADRO COMPARATIVO DE OCURRENCIA DE ENFERMEDADES VESICULARES

SEMANA 52 DEL 22 AL 28 DE DICIEMBRE DE 2019 ( DATOS PRELIMINARES)

DEPARTAMENTOS	NOTIFICACIONES		FIEBRE AFTOSA		AFTOSA		AFTOSA		SENECA		@ NEGATIVO A		ESTOMATITIS		ESTOMATITIS		E.NEW JERSEY		ESTOMATITIS		ECTIMA	
	2019	2018	2019	2018	TIPO "A"		TIPO "O"		VIRUS		FIEBRE AFTOSA		INDIANA		NEW JERSEY		E.INDIANA		VESICULAR		CONTAGIOSO	
					2019	2018	2019	2018	2019	2018	2019	2018	2019	2018	2019	2018	2019	2018	2019	2018	2019	2018
AMAZONAS																						
ANTIOQUIA	65	31							5		20	11	2	2	39	13						
ARAUCA		1										1										
ATLANTICO	9												1		7							
BOLIVAR	9	4									4		1	2	3	2						
BOYACA	55	20						1	2		19	8			33	11						
CALDAS	7	4									3	3			4	1						
CAQUETA	4	2									2	2			1		1					
CASANARE	2	1										1		2								
CAUCA	19	25							2	2	3	8	5	4	8	11						
CESAR	8	79						5		1	3	37	2	7	3	29						
CHOCO																						
CORDOBA	11	24									1	7	1	2	8	15						
CUNDINAMARCA	41	24									9	6	8		24	18						
DISTRITO CAPITAL	2										1				1							
GUAINIA	1	1												1								
GUAVIARE																						
HUILA	34	20							1	2	7	8	6	4	15	6						
LA GUAJIRA	14	31		1				1			5	18	3	3	6	8						
MAGDALENA	3	4										1			2	3						
META	6	2									2	2			4							
NARIÑO	9	18							2	2	1	7			6	9						
N SANTANDER	5	15									2	1			3	14						
PUTUMAYO	2	2									2					2						
QUINDIO	7	11									2	6			5	5						
RISARALDA	9	7							1		2	2			6	5						
SAN ANDRES																						
SANTANDER	28	46									9	6	1	1	18	39						
SUCRE	11	10									2	4	6	2	1	4						
TOLIMA	32	23									10	9	7	4	15	10						
VALLE	32	22							11	6	16	12		1	3	3						
VAUPES																						
VICHADA		1										1										
TOTAL	425	428	0	1	0	0	0	7	19	18	125	161	43	33	217	208	1	0	0	0	0	0

CUADRO COMPARATIVO DE RABIA Y ENCEFALITIS EQUINAS

SEMANA 52 DEL 22 AL 28 DE DICIEMBRE DE 2019 ( DATOS PRELIMINARES)

DEPARTAMENTOS	SINDROME NEUROLOGICO																					
	NOTIFICADOS		RABIA		RABIA EEE		NEGATIVO A RABIA EEB		NEGATIVO A RABIA		EEE		EEV		EEV Y EEE		NEGATIVO EEE		NEG EEV-EEE		NEGATIVO RABIA EEV-EEE	
	2019	2018	2019	2018	2019	2018	2019	2018	2019	2018	2019	2018	2019	2018	2019	2018	2019	2018	2019	2018	2019	2018
AMAZONAS	1		1																			
ANTIOQUIA	13	18	3	8			2		4	4									2	4	1	2
ARAUCA	22	18	7	2			4	5	3	8	2								1		4	3
ATLANTICO	4	6						2	1	3									3			1
BOLIVAR	6	6	4	3					1	1										2		
BOYACA	4	7	1					2	2	3										1		1
CALDAS	2	3					1		1	1										1		1
CAQUETA	25	22	3	2			10	11	9	9									1			
CASANARE	26	40	4	11			9	9	7	14		1							4	4	2	1
CAUCA	12	12		2				2	2	3	1								5	5	4	
CESAR	24	45		16			5	3	10	13						1			2	8	5	4
CHOCO	7	8					1		1	2			1	2					2	2	1	2
CORDOBA	28	19	5				3	5	2	9	5				1				10	3	1	1
CUNDINAMARCA	5	5					1	2	3	2									1			1
DISTRITO CAPITAL		1						1														
GUAINIA	1	1							1													
GUAVIARE	3	5					1	1	1	1		1							1	1		1
HUILA	1	2						1											1	1		
LA GUAJIRA	1	3		1								1							1	1		
MAGDALENA	17	29	2	14			2	4	8	3	1								3	4	1	3
META	15	22	1	1			3	8	6	9	2	1							1	2	1	
NARIÑO	8	9					1	1	3	4									2	2	2	2
N.SANTANDER	3	13					1	5	1	7									1			
PUTUMAYO	4	15		2			2	1	2	10												2
QUINDIO	22	11					10	2	8	6									2	1	2	2
RISARALDA	2	3						1	2	1				1								
SAN ANDRES																						
SANTANDER	9	11					3	1	5	5									1	3		2
SUCRE	66	47	40	30			10	5	4	5									6	2	6	5
TOLIMA	4	9					1	2	1	4				1					2	1		1
VALLE	6	13					2			1									3	10	1	2
VAUPES																						
VICHADA	25	28	6	9			5	4	14	9										4		2
TOTAL	366	431	77	101	0	0	77	78	102	137	11	4	1	4	0	1	1	0	55	62	31	39

**CUADRO COMPARATIVO DE NEWCASTLE Y SALMONELOSIS AVIAR  
SEMANA 52 DEL 22 AL 28 DE DICIEMBRE DE 2019 ( DATOS PRELIMINARES)**

DEPARTAMENTOS	SINDROME NEUROLOGICO CUADRO RESPIRATORIO						CUADRO DIARREICO					
	NOTIFICADOS		NEWCASTLE ALTA VIRULENCIA		NEGATIVO A NEWCASTLE/INFLUENZA		NOTIFICADOS		SALMONELOSIS		NEGATIVO SALMONELOSIS	
	2019	2018	2019	2018	2019	2018	2019	2018	2019	2018	2019	2018
AMAZONAS												
ANTIOQUIA	6	16		1	5	13	1		1			
ARAUCA	4	6			3	5		1				1
ATLANTICO	20	10	1		16	10						
BOLIVAR	8	6		1	8	5						
BOYACA	3	13		3	3	8						
CALDAS	6	8			6	7						
CAQUETA	13	7	1	3	10	4		1				1
CASANARE	11	27		11	6	14		1				1
CAUCA	13	15			9	13						
CESAR	7	2			7	2						
CHOCO	3	2				2						
CORDOBA	26	25			21	21		2				2
CUNDINAMARCA	8	62		12	8	45						
DISTRITO CAPITAL	2	1			2	1						
GUAINIA	5	5			2	2						
GUAVIARE		4						1		1		
HUILA	9	12	1	1	6	10						
LA GUAJIRA	3	4			3	4						
MAGDALENA	3				3							
META	7	19		2	6	16						
NARIÑO	14	4			10	3	4	1	1		3	1
N.SANTANDER	15	20		3	11	14						
PUTUMAYO	6	1			6	1						
QUINDIO	5	4			4	4	2				2	
RISARALDA	4	5			3	4		1				1
SAN ANDRES	1				1							
SANTANDER	7	23			7	21	5	3	2	1	3	2
SUCRE	18	7	1		14	6		1				1
TOLIMA	9	72		21	8	47	1		1			
VALLE	16	19			14	17	2	5			2	5
VAUPES	4	6		3	1	3						
VICHADA	2	4			1	3						
<b>TOTAL</b>	<b>258</b>	<b>409</b>	<b>4</b>	<b>61</b>	<b>204</b>	<b>305</b>	<b>15</b>	<b>17</b>	<b>5</b>	<b>2</b>	<b>10</b>	<b>15</b>



**CUADRO COMPARATIVO DE PESTE PORCINA CLASICA**  
**SEMANA 52 DEL 22 AL 28 DE DICIEMBRE DE 2019 ( DATOS PRELIMINARES)**

DEPARTAMENTOS	CUADRO SISTEMICO PORCINO					
	NOTIFICADOS		PESTE PORCINA CLASICA		NEGATIVO A PPC	
	2019	2018	2019	2018	2019	2018
AMAZONAS	1				1	
ANTIOQUIA	8	7			8	7
ARAUCA	4	3			4	3
ATLANTICO	13	11			13	11
BOLIVAR	29	7	10	1	19	6
BOYACA	3	10			2	10
CALDAS	3	3			3	3
CAQUETA	2	3			2	3
CASANARE	12	24			12	24
CAUCA	12	16			12	16
CESAR	13	32			13	32
CHOCO		4				4
CORDOBA	32	20	4	1	28	19
CUNDINAMARCA	6	6			6	6
DISTRITO CAPITAL						
GUAINIA		1				1
GUAVIARE		1				1
HUILA	10	19			10	19
LA GUAJIRA		2				2
MAGDALENA	3	18			3	18
META	2	5			2	5
NARIÑO	9	4			8	4
N.SANTANDER	28	25			28	25
PUTUMAYO	3	8			3	8
QUINDIO	5	4			5	4
RISARALDA	3	10			3	10
SAN ANDRES						
SANTANDER	15	22			14	22
SUCRE	16	9	6		10	9
TOLIMA	2	8			2	8
VALLE	6	9			6	9
VAUPES		1				1
VICHADA						
<b>TOTAL</b>	<b>240</b>	<b>292</b>	<b>20</b>	<b>2</b>	<b>217</b>	<b>290</b>

**CUADRO COMPARATIVO DE TUBERCULOSIS BRUCELOSIS**  
**SEMANA 52 DEL 22 AL 28 DE DICIEMBRE DE 2019 ( DATOS PRELIMINARES)**

DEPARTAMENTO	PATOLOGIA GRANULOMATOSA INTERNA						CUADRO REPRODUCTIVO					
	NOTIFICADOS		TUBERCULOSIS		NEGATIVO TUBERCULOSIS		NOTIFICADOS		BRUCELOSIS		NEGATIVO BRUCELOSIS	
	2019	2018	2019	2018	2019	2018	2019	2018	2019	2018	2019	2018
AMAZONAS												
ANTIOQUIA	8	9	3	5	3	4	36	14	33	12	3	2
ARAUCA							14		14			
ATLANTICO		4		2		2	5		5			
BOLIVAR							10	1	7		3	1
BOYACA	5	1	2		3	1	16		16			
CALDAS	1		1				8	1	8			1
CAQUETA							33	1	33			1
CASANARE	1				1		1		1			
CAUCA							8	8	7	5	1	3
CESAR	1		1				8	2	7		1	2
CHOCO							1					
CORDOBA	1	6	1	3		3	11		11			
CUNDINAMARCA	36	44	30	25	2	16	41	3	41	2		1
DISTRITO CAPITAL		1		1								
GUAINIA							1		1			
GUAVIARE							6		6			
HUILA	1	1			1	1	5		5			
LA GUAJIRA							4		4			
MAGDALENA							2	1	2	1		
META							9		9			
NARIÑO	2		1		1		11	2	11			2
N.SANTANDER	1						1					
PUTUMAYO							8	4	6		2	4
QUINDIO	4		1		3		6		4		2	
RISARALDA							3	1	3	1		
SAN ANDRES												
SANTANDER	5	4	5	2		2	20	1	20	1		
SUCRE	1	1	1	1			22		21		1	
TOLIMA							26		22		4	
VALLE		1				1	22	38	19	33	3	5
VAUPES							1		1			
VICHADA							1	2			1	2
<b>TOTAL</b>	<b>67</b>	<b>72</b>	<b>46</b>	<b>39</b>	<b>14</b>	<b>30</b>	<b>340</b>	<b>79</b>	<b>317</b>	<b>55</b>	<b>21</b>	<b>24</b>

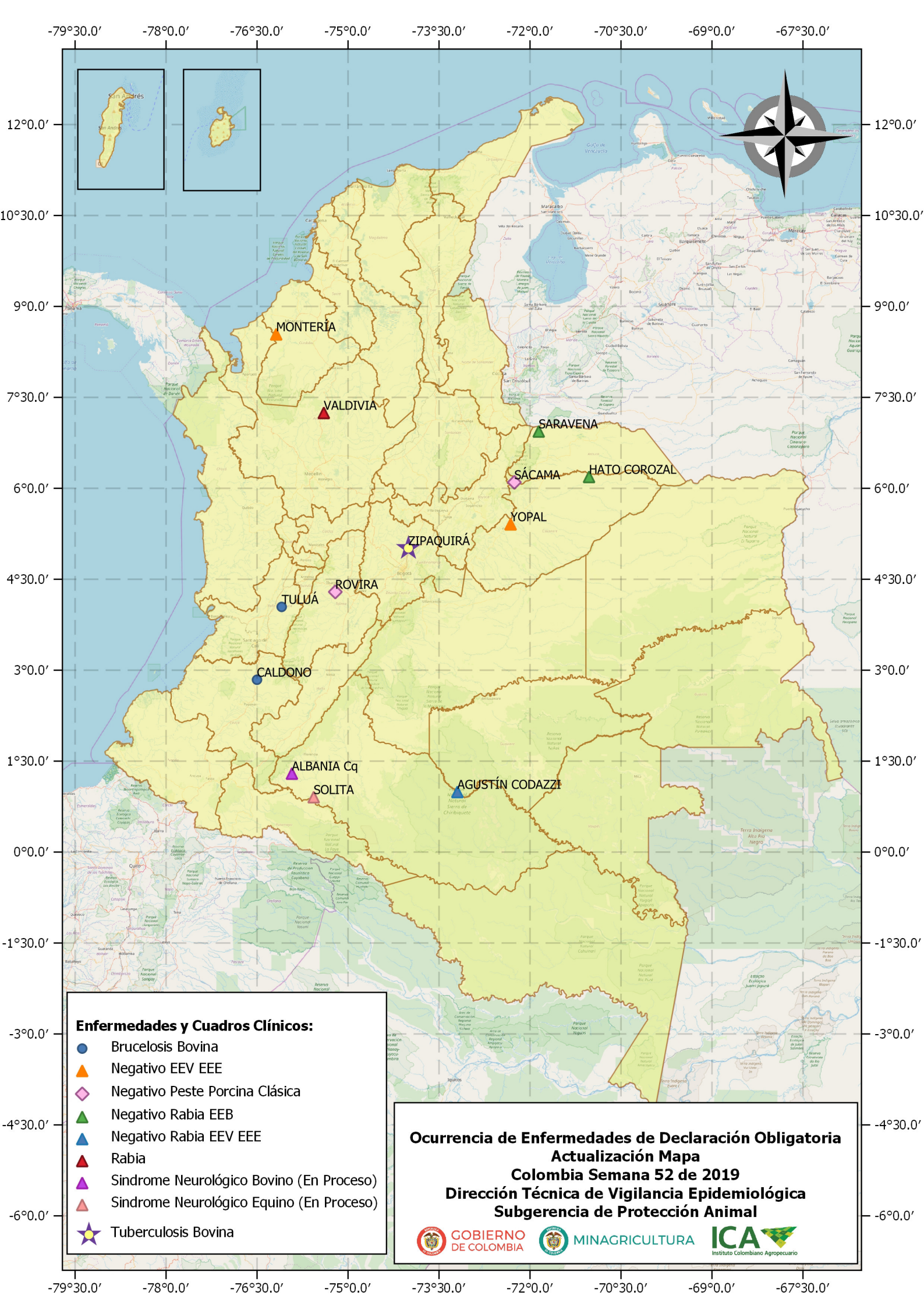

**Enfermedades y Cuadros Clínicos:**

- Brucelosis Bovina
- ▲ Negativo EEV EEE
- ◆ Negativo Peste Porcina Clásica
- ▲ Negativo Rabia EEB
- ▲ Negativo Rabia EEV EEE
- ▲ Rabia
- ▲ Síndrome Neurológico Bovino (En Proceso)
- ▲ Síndrome Neurológico Equino (En Proceso)
- ★ Tuberculosis Bovina

**Ocurrencia de Enfermedades de Declaración Obligatoria**  
**Actualización Mapa**  
**Colombia Semana 52 de 2019**  
**Dirección Técnica de Vigilancia Epidemiológica**  
**Subgerencia de Protección Animal**



