



**SEMANA 48
DE 2011**

**BOLETIN EPIDEMIOLOGICO SEMANAL DE ALERTAS PARA ACCION INMEDIATA
Semana 48 (del 27 de Noviembre al 3 de Diciembre 2011) - COLOMBIA 2011
DIRECCION TECNICA DE VIGILANCIA EPIDEMIOLOGICA
SUBGERENCIA DE PROTECCION ANIMAL**

Elaborado el 9 de Diciembre de 2011

Porcentaje de Notificación: 94%

ENFERMEADES VESICULARES AÑO 2011:

Numero Episodio	Muestra epitelial	Departamento	Municipio	Cuadrante	Inicio	Fecha de Notificación	Fecha de Visita	Resultado Laboratorio	Fecha Resultados	Diagnostico Final	Especie Afectada
261	SI	ANTIOQUIA	ARBOLETES	0840G	14-11-11	26-11-11	27-11-11	PENDIENTE		EN PROCESO	BOVINA
259	SI	ARAUCA	SARAVENA	1249A	18-11-11	24-11-11	24-11-11	PENDIENTE		EN PROCESO	BOVINA
263	SI	BOYACA	CALDAS-By	1445G	26-11-11	28-11-11	28-11-11	PENDIENTE		EN PROCESO	BOVINA
265	NO	CESAR	RIO-DE-ORO	0946D	21-11-11	29-11-11	29-11-11			EN PROCESO	BOVINA
264	SI	CORDOBA	CIENAGA-DE-ORO	0841E	27-11-11	28-11-11	29-11-11	PENDIENTE		EN PROCESO	BOVINA
260	SI	CORDOBA	PUERTO-ESCONDIDO	0840C	21-11-11	24-11-11	25-11-11	PENDIENTE		EN PROCESO	BOVINA
262	SI	HUILA	RIVERA	2042B	21-11-11	28-11-11	28-11-11	PENDIENTE		EN PROCESO	BOVINA
258	SI	MAGDALENA	SANTA-ANA	0743C	08-11-11	23-11-11	24-11-11	PENDIENTE		EN PROCESO	BOVINA
266	SI	NARINO	IMUES	2337I	17-11-11	28-11-11	29-11-11	PENDIENTE		EN PROCESO	BOVINA
257	NO	NARINO	YACUANQUER	2338G	07-11-11	21-11-11	22-11-11			EN PROCESO	BOVINA

ACTUALIZACION DE ENFERMEADES VESICULARES SEMANA 47 :

Numero Episodio	Muestra epitelial	Departamento	Municipio	Cuadrante	Inicio	Fecha de Notificación	Fecha de Visita	Resultado Laboratorio	Fecha Resultados	Diagnostico Final	Especie Afectada
107	SI	NORTE-SANTANDER	BUCARASICA	0947G	28-07-11	03-08-11	03-08-11	NEGATIVO	12-08-11	NEGATIVO FIEBRE AFTOSA	BOVINA

OCURRENCIAS DE OTRAS ENFERMEADES DE DECLARACION OBLIGATORIA AÑO 2011:

SINDROME NEUROLOGICO:

Numero Episodio	Toma de Muestra	Departamento	Municipio	Cuadrante	Inicio	Fecha de Notificación	Fecha de Visita	Resultado Laboratorio	Fecha Resultados	Diagnostico Final	Especie Afectada
798	SI	MAGDALENA	TENERIFE	0643B	23-11-11	28-11-11	29-11-11	PENDIENTE		EN PROCESO SN	BOVINA
799	SI	CASANARE	PAZ DE ARIPORO	1449A	25-11-11	28-11-11	29-11-11	PENDIENTE		EN PROCESO SN	BOVINA
801	SI	ANTIOQUIA	TURBO	0939I	30-10-11	29-11-11	30-11-11	PENDIENTE		EN PROCESO SN	BOVINA
803	SI	ARAUCA	TAME	1349E	28-11-11	30-11-11	30-11-11	PENDIENTE		EN PROCESO SN	BOVINA
805	SI	ANTIOQUIA	SAN JUAN DE URABA	0840D	28-11-11	01-12-11	01-12-11	PENDIENTE		EN PROCESO SN	BOVINA
807	SI	HUILA	AIPE	1942D	01-12-11	02-12-11	02-12-11	PENDIENTE		EN PROCESO SN	BOVINA
809	SI	QUINDIO	MONTENEGRO	1641H	29-11-11	29-11-11	29-11-11	PENDIENTE		EN PROCESO SN	BOVINA
808	SI	CESAR	BOSCONIA	0645B	28-11-11	02-12-11	02-12-11	PENDIENTE		EN PROCESO SN	BOVINA EQUINA
800	SI	ANTIOQUIA	CARMEN DE VIBORAL	1342H	18-11-11	27-11-11	27-11-11	PENDIENTE		EN PROCESO SN	EQUINA

OCURRENCIAS DE OTRAS ENFERMEDADES DE DECLARACION OBLIGATORIA AÑO 2011 (CONTINUA...):

PATOLOGIA GRANULOMATOSA:

Numero Episodio	Toma de Muestra	Departamento	Municipio	Cuadrante	Inicio	Fecha de Notificación	Fecha de Visita	Resultado Laboratorio	Fecha Resultados	Diagnostico Final	Especie Afectada
797	NO	PUTUMAYO	SAN FRANCISCO P	2339E	15-07-11	16-08-11	16-08-11	TUBERCULOSIS	20-08-11	TUBERCULOSIS	BOVINA

CUADRO SISTEMICO PORCINO:

Numero Episodio	Toma de Muestra	Departamento	Municipio	Cuadrante	Inicio	Fecha de Notificación	Fecha de Visita	Resultado Laboratorio	Fecha Resultados	Diagnostico Final	Especie Afectada
802	SI	CUNDINAMARCA	SILVANIA	1744A	02-11-11	25-11-11	26-11-11	PENDIENTE		EN PROCESO CS	PORCINA
804	SI	CAUCA	TIMBIO	2139B	26-11-11	29-11-11	30-11-11	PENDIENTE		EN PROCESO CS	PORCINA
806	SI	TOLIMA	IBAGUE	1742B	26-11-11	28-11-11	28-11-11	NEGATIVO PPC	05-12-11	EN PROCESO CS	PORCINA
810	SI	CUNDINAMARCA	GUADUAS	1543F	30-11-11	03-12-11	04-12-11	PENDIENTE		EN PROCESO CR	AVIAR

ACTUALIZACION DE OTRAS ENFERMEDADES DE DECLARACION OBLIGATORIA AÑO 2011:

SINDROME NEUROLOGICO:

Numero Episodio	Toma de Muestra	Departamento	Municipio	Cuadrante	Inicio	Fecha de Notificación	Fecha de Visita	Resultado Laboratorio	Fecha Resultados	Diagnostico Final	Especie Afectada
776	SI	CORDOBA	LOS CORDOBAS	0840C	19-11-11	22-11-11	22-11-11	RABIA	04-12-11	RABIA	BOVINA
689	SI	VALLE	DAGUA	1839E	12-10-11	16-10-11	17-10-11	NEGATIVO RABIA	29-10-11	NEGATIVO RABIA	BOVINA
697	SI	VICHADA	CUMARIBO	1653I	05-10-11	06-10-11	07-10-11	NEGATIVO RABIA	20-10-11	NEGATIVO RABIA	BOVINA
678	SI	NORTE	TIBU	0847I	19-08-11	10-10-11	10-10-11	NEGATIVO RABIA EEB	12-10-11	NEGATIVO RABIA EEB	BOVINA
766	SI	CASANARE	NUNCHIA	1448I	14-11-11	17-11-11	17-11-11	NEGATIVO RABIA EEB	21-11-11	NEGATIVO RABIA EEB	BOVINA
767	SI	META	PUERTO LLERAS	1946D	13-11-11	15-01-11	17-11-11	NEGATIVO RABIA EEB	25-11-11	NEGATIVO RABIA EEB	BOVINA
769	SI	META	PUERTO GAITAN	1748F	16-11-11	18-11-11	20-11-11	NEGATIVO RABIA EEB	25-11-11	NEGATIVO RABIA EEB	BOVINA
796	SI	SANTANDER	MOGOTES	1346C	26-11-11	28-11-11	28-11-11	NEGATIVO RABIA EEB	02-12-11	NEGATIVO RABIA EEB	BOVINA
687	SI	CORDOBA	AYAPEL	0942E	11-10-11	14-10-11	14-10-11	NEGATIVO EEV	27-10-11	S.NEUROLOGICO NEG EEV	EQUINA

CUADRO REPRODUCTIVO:

Numero Episodio	Toma de Muestra	Departamento	Municipio	Cuadrante	Inicio	Fecha de Notificación	Fecha de Visita	Resultado Laboratorio	Fecha Resultados	Diagnostico Final	Especie Afectada
669	SI	CESAR	VALLEDUPAR	0545I	15-07-11	05-10-11	06-10-11	NEGATIVO BRUCELOSIS	30-11-11	NEGATIVO BRUCELOSIS	BOVINA

PATOLOGIA GRANULOMATOSA:

Numero Episodio	Toma de Muestra	Departamento	Municipio	Cuadrante	Inicio	Fecha de Notificación	Fecha de Visita	Resultado Laboratorio	Fecha Resultados	Diagnostico Final	Especie Afectada
747	SI	DISTRITO CAPITAL	BOGOTA D.C	1644I	09-09-11	08-11-11	09-11-11	TUBERCULOSIS	05-12-11	TUBERCULOSIS	BOVINA
724	SI	ANTIOQUIA	ENVIGADO	1341F	03-10-11	26-10-11	26-10-11	NEGATIVO TBC	05-12-11	NEGATIVO TBC	BOVINA
736	SI	DISTRITO CAPITAL	BOGOTA D.C	1644I	03-10-11	02-11-11	03-11-11	NEGATIVO TBC	05-12-11	NEGATIVO TBC	BOVINA
755	SI	ANTIOQUIA	TAMESIS	1441H	15-07-11	14-11-11	14-11-11	NEGATIVO TBC	05-12-11	NEGATIVO TBC	BOVINA

Coordinación que no reportó

Pasto: Nariño

Oficinas que no reportaron:

Meta: Granada,
Arauca: Puerto Rondon
Casanare: Yopal
Caldas: La Dorada

**TIEMPO TRANSCURRIDO SIN FOCOS DE FIEBRE AFTOSA
LAPSO EN MESES**

Elaboración: 9 de Diciembre de 2011

SEMANA 48 (DEL 27 DE NOVIEMBRE AL 3 DE DICIEMBRE DE 2011)

DEPARTAMENTO	MESES SIN BROTE
NARIÑO	28.2
NORTE-SANTANDER	41.6
CUNDINAMARCA	81.3
PUTUMAYO	111.3
CASANARE	125.1
CAUCA	126.5
BOYACA	129.8
VALLE	132.1
BOLIVAR	133.1
ANTIOQUIA	135.5
ARAUCA	135.9
HUILA	140.3
CAQUETA	141.3
RISARALDA	151.1
MAGDALENA	156.4
SUCRE	157.2
META	158.2
CESAR	170.4
SANTANDER	174.3
QUINDIO	174.7
CORDOBA	175.3
TOLIMA	177.4
LA-GUAJIRA	189.7
ATLANTICO	190.9
GUAINIA	196.5
CALDAS	204.9
VICHADA	207.4
GUAVIARE	228.6
VAUPES	276.7
CHOCO	325.6

CUADRO COMPARATIVO DE OCURRENCIA DE ENFERMEDADES VESICULARES

SEMANA 48 DEL 27 DE NOVIEMBRE AL 3 DE DICIEMBRE DE 2011 (DATOS PRELIMINARES)

DEPARTAMENTOS	NOTIFICACIONES		FIEBRE AFTOSA		AFTOSA TIPO "A"		AFTOSA TIPO "O"		@ NEGATIVO A FIEBRE AFTOSA		ESTOMATITIS INDIANA		ESTOMATITIS NEW JERSEY		ESTOMATITIS VESICULAR		VESICULAR CLINICO	
	2011	2010	2011	2010	2011	2010	2011	2010	2011	2010	2011	2010	2011	2010	2011	2010	2011	2010
	AMAZONAS																	
ANTIOQUIA	41	122								16	3	3	34	102			1	
ARAUCA	4	5							1	1			2	4				
ATLANTICO	6	8							2	2	1	3	3	3				
BOLIVAR	4	41								18	1	1	2	21			1	
BOYACA	6	60							1	16	1		3	44				
CALDAS	3	6								3		2	1	1				
CAQUETA	6	5								3			5	2				
CASANARE	4	7							2	1	1	1		5				
CAUCA	36	23							10	12		2	21	9				
CESAR	8	38							3	12		2	3	22			2	
CHOCO																		
CORDOBA	10	16								2			7	13			1	
CUNDINAMARCA	12	16							6	10			6	6				
DISTRITO CAPITAL																		
GUAVIARE																		
GUAINIA																		
HUILA	25	20							3	17	1	2	10	1				
LA GUAJIRA	3	12							2	7			1	4			1	
MAGDALENA	9	9							1	4			6	5				
META	1	4							1	2				2				
NARIÑO	14	10							2	3		5	7	1	1	1		
N SANTANDER	18	27							7	20		1	5	5			1	
PUTUMAYO	2	21								11			1	8			2	
QUINDIO	2	1										1						
RISARALDA	2	1										1						
SAN ANDRES																		
SANTANDER	7	135							2	46		6	5	80			2	
SUCRE	1	4								2		1	1				1	
TOLIMA	11	23							2	11		6	5	5			1	
VALLE	30	13							10	6			17	7	1			
VAUPES																		
VICHADA																		
TOTAL	265	627	0	0	0	0	0	0	55	225	8	37	145	350	2	14	0	0

& Sin tipificación

@ Diagnostico por investigación seroepidemiológica

Diagnóstico por investigación epidemiológica. Especie equina involucrada.

CUADRO COMPARATIVO DE RABIA Y ENCEFALITIS EQUINAS

SEMANA 48 DEL 27 DE NOVIEMBRE AL 3 DE DICIEMBRE DE 2011 (DATOS PRELIMINARES)

DEPARTAMENTOS	SINDROME NEUROLOGICO															
	NOTIFICADOS		RABIA		NEGATIVO A RABIA EEB		NEGATIVO A RABIA		EEE		EEV		NEGATIVO EEV		NEGATIVO RABIA EEV	
	2011	2010	2011	2010	2011	2010	2011	2010	2011	2010	2011	2010	2011	2010	2011	2010
AMAZONAS																
ANTIOQUIA	30	49	6	19	5	6	7	11					4	6		6
ARAUCA	40	53	13	23	7	13	11	15	1					2	2	
ATLANTICO	6	13			3	3	2	6						2	1	1
BOLIVAR	9	21	1	6	2	2	4	9					2	3		
BOYACA	2	6		1		3	2	2								
CALDAS	4	3				1	2						1	1		
CAQUETA	18	33	1	5	14	18	1	8								2
CASANARE	56	62	11	8	12	20	14	24	1				7	4	5	3
CAUCA	13	23	5	7		4	5	8						1	3	2
CESAR	52	83	11	38	16	10	14	26				1		6	2	2
CHOCO	7	11	3	4	2			6								1
CORDOBA	24	29	8	5	1	4	9	6			1	3	3	10	1	
CUNDINAMARCA	2	4					1	3							1	
DISTRITO CAPITAL																
GUAVIARE	9	8		1	7	2	1	5								1
GUAINIA	1		1													
HUILA	9	5	2		2		2	2					2	3		
LA GUAJIRA	6	1	1		1		3	1								
MAGDALENA	14	17	1	1	1	1	2	1			4	3	1	4	1	1
META	27	33	2	3	17	12	4	15						1	1	
NARIÑO	1	5						4								
N.SANTANDER	23	11	9	6	5		4	5								2
PUTUMAYO	6	2		1			3	1								
QUINDIO	7	5			2	2	4	3								
RISARALDA																
SAN ANDRES																
SANTANDER	12	11	4	3	2	2	1	5					3	1		
SUCRE	16	22	10	13	5			5						3		1
TOLIMA	2	4			1	1		2					1	1		
VALLE	10	8		1	2		4	5					2	2		
VAUPES																
VICHADA	4	5	1		1		2	5								
TOTAL	410	527	90	145	108	104	102	183	2	0	5	7	26	51	19	19

CUADRO COMPARATIVO DE PESTE PORCINA CLASICA
SEMANA 48 DEL 27 DE NOVIEMBRE AL 3 DE DICIEMBRE DE 2011 (DATOS PRELIMINARES)

DEPARTAMENTOS	CUADRO SISTEMICO PORCINO					
	NOTIFICADOS		PESTE PORCINA CLASICA		NEGATIVO A PPC	
	2011	2010	2011	2010	2011	2010
AMAZONAS						
ANTIOQUIA	7	8			3	7
ARAUCA	1	3			1	2
ATLANTICO	7	4			7	4
BOLIVAR	3	1			2	1
BOYACA	1	2			1	1
CALDAS	1	7				7
CAQUETA	3	2			3	1
CASANARE	15	6			15	6
CAUCA	8	8			5	8
CESAR		1				1
CHOCO	1	1			1	1
CORDOBA	4	1			3	1
CUNDINAMARCA	4	4			2	4
DISTRITO CAPITAL						
GUAVIARE	1				1	
GUAINIA						
HUILA	7	8			7	8
LA GUAJIRA	3	2			3	1
MAGDALENA	1				1	
META	3				2	
NARIÑO	18	7			13	6
N.SANTANDER	2	2			2	
PUTUMAYO	3	5			2	4
QUINDIO	3	8			3	6
RISARALDA	9	5			9	5
SAN ANDRES						
SANTANDER	1	3			1	2
SUCRE		3				2
TOLIMA	13	11			10	9
VALLE	15	15			14	11
VAUPES						
VICHADA						
TOTAL	134	117	0	0	111	98

**CUADRO COMPARATIVO DE NEWCASTLE Y SALMONELOSIS AVIAR
SEMANA 48 DEL 27 DE NOVIEMBRE AL 3 DE DICIEMBRE DE 2011 (DATOS PRELIMINARES)**

DEPARTAMENTOS	SINDROME NEUROLOGICO CUADRO RESPIRATORIO						CUADRO DIARREICO			
	NOTIFICADOS		NEWCASTLE ALTA VIRULENCIA		NEGATIVO A NEWCASTLE/INFLUENZA		NOTIFICADOS		SALMONELOSIS	
	2011	2010	2011	2010	2011	2010	2011	2010	2011	2010
AMAZONAS										
ANTIOQUIA	5	9		1	3	4				
ARAUCA	1	2			1	2				
ATLANTICO	5	8		1	1	7				
BOLIVAR										
BOYACA	2	1				1				
CALDAS	3	2	1			1				
CAQUETA	3									
CASANARE	9	9			8	7	1	2		
CAUCA	7	7			4	5				
CESAR	5	10			4	6				
CHOCO	2	1								
CORDOBA	5	9			4	5				
CUNDINAMARCA	22	37			11	19		1		
DISTRITO CAPITAL										
GUAVIARE										
GUAINIA										
HUILA	16	9			9	6				
LA GUAJIRA	3	5		1	2	3				
MAGDALENA		1								
META	5	5			5	2	2			
NARIÑO	17	7			5	5				
N.SANTANDER	7	6			2	2				
PUTUMAYO	2	4			1	3				
QUINDIO	2	3			1	1				
RISARALDA	7	9			4	7	1	1		
SAN ANDRES										
SANTANDER	1	8				5	1			
SUCRE	2	2				2				
TOLIMA	4	9			3	4				
VALLE	23	17	1		19	9	3	1		
VAUPES										
VICHADA	1	1			1					
TOTAL	159	181	2	3	88	106	8	5	0	0

CUADRO COMPARATIVO DE TUBERCULOSIS BRUCELOSIS
SEMANA 48 DEL 27 DE NOVIEMBRE AL 3 DE DICIEMBRE DE 2011 (DATOS PRELIMINARES)

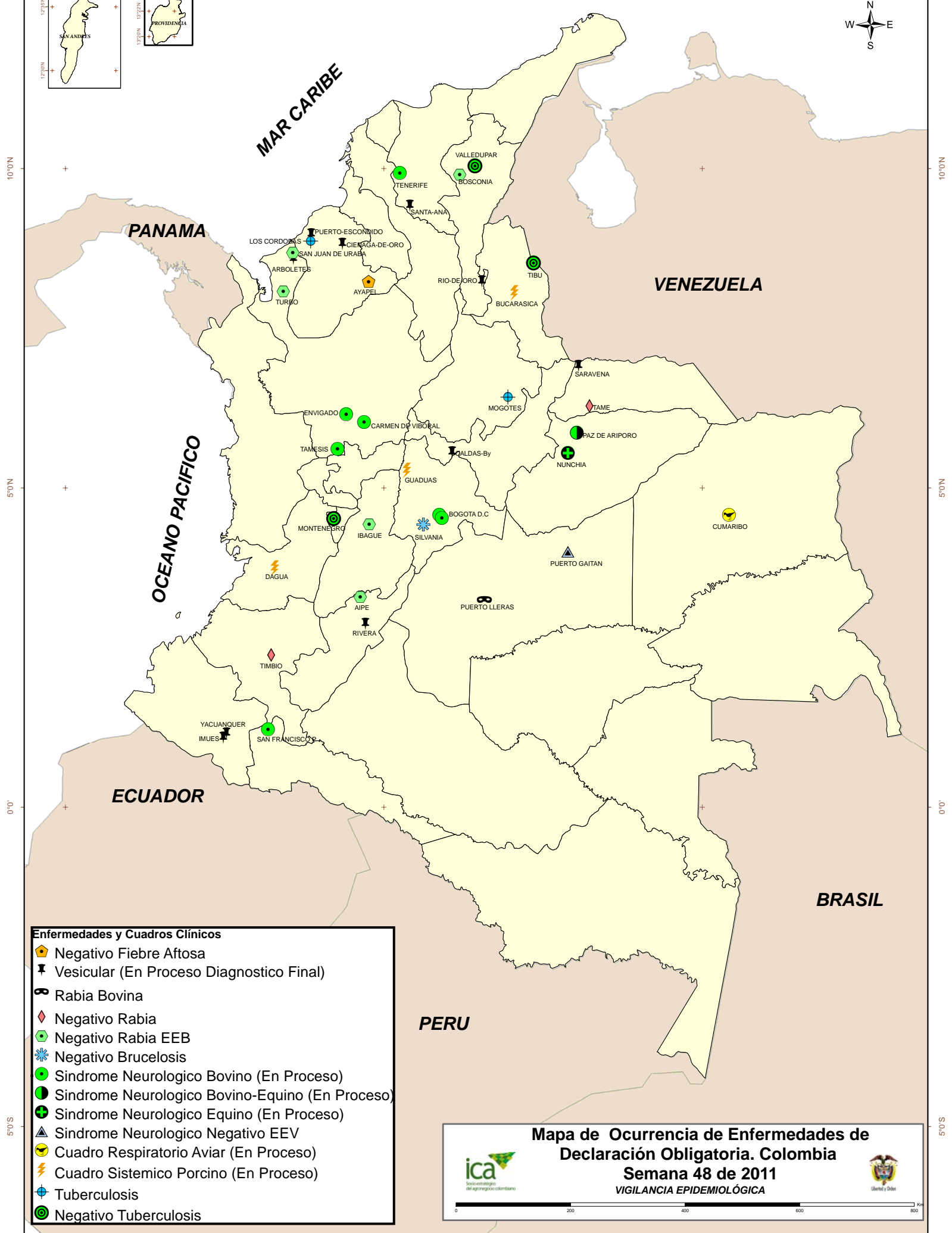

DEPARTAMENTO	PATOLOGIA GRANULOMATOSA INTERNA						CUADRO REPRODUCTIVO					
	NOTIFICADOS		TUBERCULOSIS		NEGATIVO TUBERCULOSIS		NOTIFICADOS		BRUCELOSIS		NEGATIVO BRUCELOSIS	
	2011	2010	2011	2010	2011	2010	2011	2010	2011	2010	2011	2010
AMAZONAS		1		1								
ANTIOQUIA	13	9	8	5	5	4	2	1	2			
ARAUCA												
ATLANTICO		1				1						
BOLIVAR							1				1	
BOYACA	1	1			1	1						
CALDAS	1	2		1	1	1						
CAQUETA								1		1		
CASANARE												
CAUCA	1				1		12	17	10	11	2	6
CESAR							1	1			1	
CHOCO												
CORDOBA	1	1			1		3		3			
CUNDINAMARCA	14	5	9	4	3	1	3		3			
DISTRITO CAPITAL	9	6	1	3	7	3						
GUAVIARE												
GUAINIA												
HUILA							2	3			2	3
LA GUAJIRA							3	3	1	2	2	1
MAGDALENA												
META	2				2							
NARIÑO												
N.SANTANDER							2	3	1	2	1	1
PUTUMAYO	1		1									
QUINDIO							1					
RISARALDA												
SAN ANDRES												
SANTANDER		1		1								
SUCRE												
TOLIMA		2				2	2	9			2	8
VALLE							5	11	2	11	3	
VAUPES												
VICHADA												
TOTAL	43	29	19	15	21	13	37	49	22	27	14	19



- Enfermedades y Cuadros Clínicos**
- Negativo Fiebre Aftosa
 - Vesicular (En Proceso Diagnostico Final)
 - Rabia Bovina
 - Negativo Rabia
 - Negativo Rabia EEB
 - Negativo Brucelosis
 - Síndrome Neurológico Bovino (En Proceso)
 - Síndrome Neurológico Bovino-Equino (En Proceso)
 - Síndrome Neurológico Equino (En Proceso)
 - Síndrome Neurológico Negativo EEV
 - Cuadro Respiratorio Aviar (En Proceso)
 - Cuadro Sistemico Porcino (En Proceso)
 - Tuberculosis
 - Negativo Tuberculosis

**Mapa de Ocurrencia de Enfermedades de
Declaración Obligatoria. Colombia
Semana 48 de 2011**

VIGILANCIA EPIDEMIOLÓGICA

0 200 400 600 800 Km