



**BOLETIN EPIDEMIOLOGICO MENSUAL DE OCURRENCIAS DE ENFERMEDADES VESICULARES
(DATOS PRELIMINARES)
COLOMBIA 2003**

**NOVIEMBRE
DE 2003**

**GRUPO DE EPIDEMIOLOGIA VETERINARIA
DIVISION DE SANIDAD ANIMAL ICA**

Producido el 27 de enero de 2004

DEPARTAMENTO	PREDIOS REPORTADOS	PREDIOS CON COLECTA DE EPITELIO	AFTOSA "A"	AFTOSA "O"	@ FIEBRE AFTOSA	ESTOMATITIS INDIANA	ESTOMATITIS NEW JERSEY	DIAGNOSTICO EN PROCESO	& ESTOMATITIS VESICULAR	@ NEGATIVO FIEB.AFTOSA	VESICULAR CLINICO
ANTIOQUIA	4	4	0	0	0	0	3	1	0	0	0
ARAUCA	1	1	0	0	0	0	1	0	0	0	0
BOLIVAR	1	1	0	0	0	0	1	0	0	0	0
CASANARE	1	1	0	0	0	0	0	1	0	0	0
CAUCA	1	0	0	0	0	0	0	0	0	1	0
CESAR	3	3	0	0	0	0	3	0	0	0	0
CORDOBA	7	7	0	0	0	2	5	0	0	0	0
CUNDINAMARCA	2	2	0	0	0	3	1	1	0	0	0
MAGDALENA	3	3	0	0	0	0	0	0	0	0	0
NARIÑO	2	1	0	0	0	0	1	0	0	0	1
NORTE DE SANTANDER	3	2	0	0	0	0	2	0	0	1	0
SANTANDER	4	4	0	0	0	0	4	0	0	0	0
SUCRE	3	3	0	0	0	0	2	1	0	0	0
VALLE	2	1	0	0	0	0	1	0	0	1	0
TOTAL NOVIEMBRE 2003	37	33	0	0	0	5	24	4	0	3	1
ACUMULADO NOV. 2003	623	464	0	0	0	51	391	20	8	129	22

COMPARATIVO AÑO 2002

DEPARTAMENTO	PREDIOS REPORTADOS	PREDIOS CON COLECTA	AFTOSA "A"	AFTOSA "O"	@ FIEBRE AFTOSA	ESTOMATITIS INDIANA	ESTOMATITIS NEW JERSEY	DIAGNOSTICO EN PROCESO	& ESTOMATITIS VESICULAR	@ NEGATIVO FIEB.AFTOSA	VESICULAR CLINICO
TOTAL NOVIEMBRE 2002	68	60	0	0	0	13	36	0	3	8	8
ACUMULADO NOV. 2002	864	779	0	8	1	134	458	0	18	160	85

& Diagnostico clínico epidemiológico

@ Diagnostico por investigación seroepidemiológica

Estomatitis Vesicular: Distribución Enero - Noviembre de 2003

Predios afectados

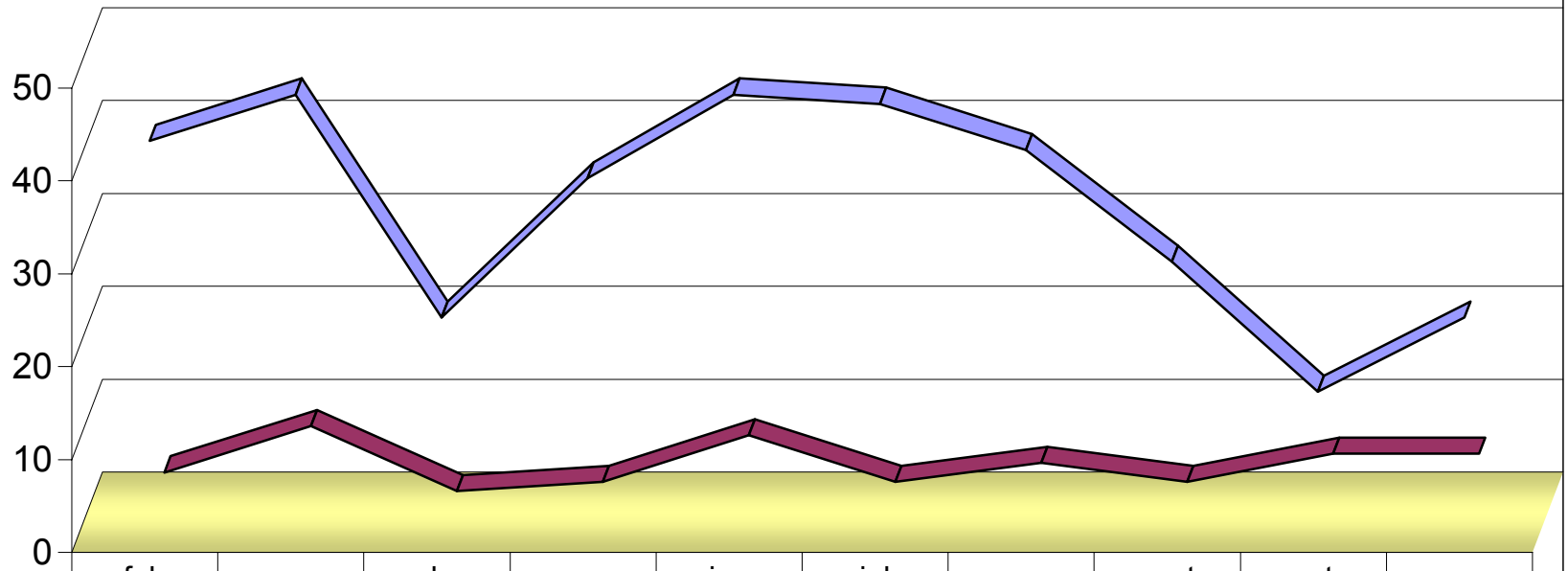

	feb	mar	abr	may	jun	jul	agos	sept	oct	nov
■ Estomatitis Jersey	43	48	24	39	48	47	42	30	16	24
■ Estomatitis Indiana	3	8	1	2	7	2	4	2	5	5

**OCURRENCIA DE ENFERMEDADES VESICULARES
(DATOS PRELIMINARES)
CUADRANTES AFECTADOS NOVIEMBRE DE 2003**

ESTOMATITIS NEW JERSEY

DEPARTAMENTO	CUADRANTE
--------------	-----------

ANTIOQUIA	0840G
ANTIOQUIA	1342H
ANTIOQUIA	0939C

ARAUCA	1249H
--------	-------

BOLIVAR	0945E
---------	-------

CESAR	0745A
CESAR	0745C
CESAR	0845B

CORDOBA	0840H
CORDOBA	0842A
CORDOBA	0842A
CORDOBA	0741F
CORDOBA	0741I

CUNDINAMARCA	1644A
--------------	-------

NARIÑO	2338D
--------	-------

NORTE DE SANTANDER	0947F
NORTE DE SANTANDER	1047C

SANTANDER	1246H
SANTANDER	1146E
SANTANDER	1045B
SANTANDER	1146A

SUCRE	0843A
SUCRE	0842E

VALLE	1641D
-------	-------

ESTOMATITIS INDIANA

DEPARTAMENTO	CUADRANTE
--------------	-----------

CORDOBA	0741F
CORDOBA	0741F

MAGDALENA	0744E
MAGDALENA	0744F
MAGDALENA	0743F

Ocurrencia de Enfermedades Vesiculares (Datos Preliminares)

Noviembre de 2003

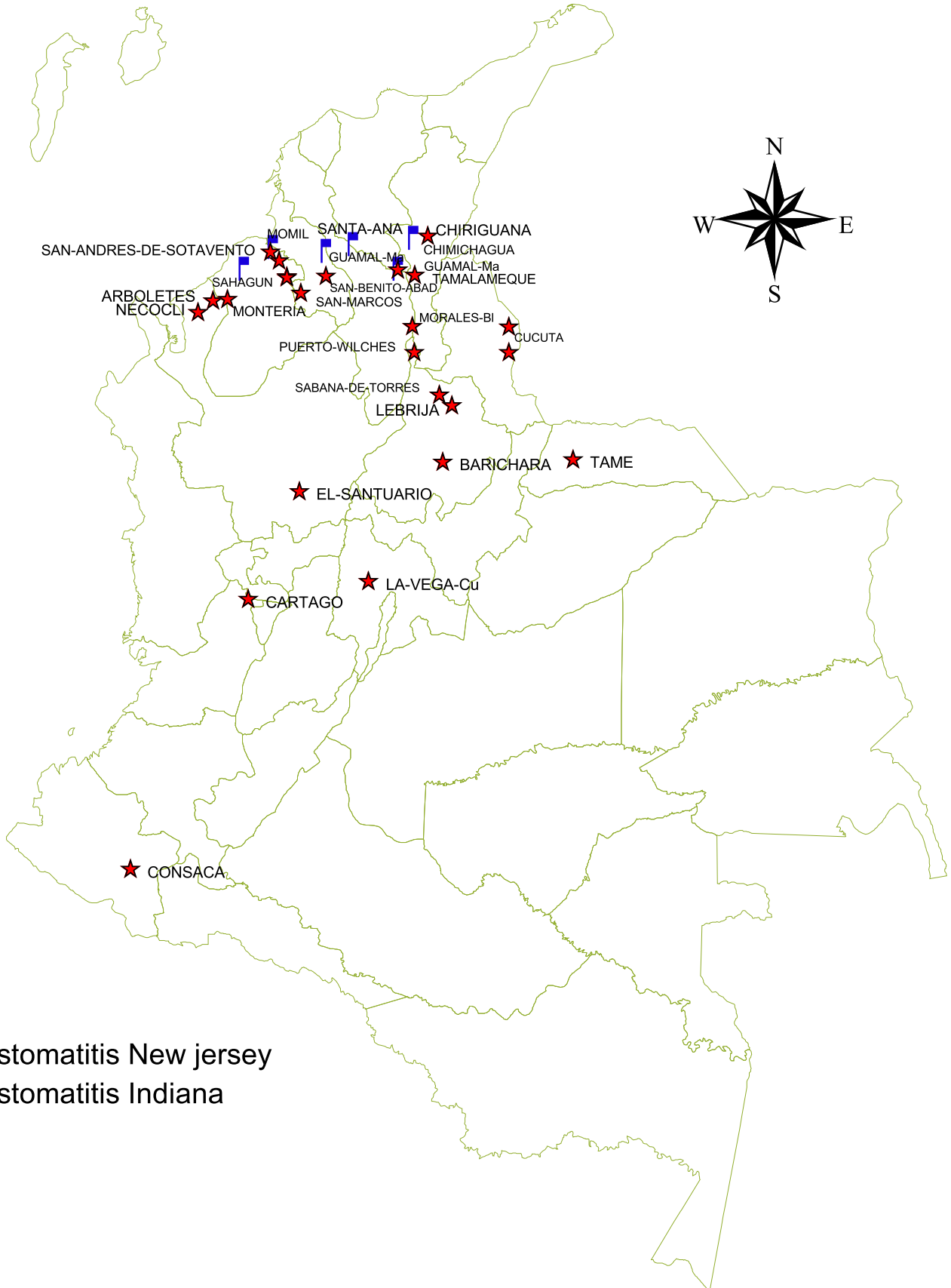

Acumulado de Enfermedades Vesiculares a Noviembre Colombia 2003

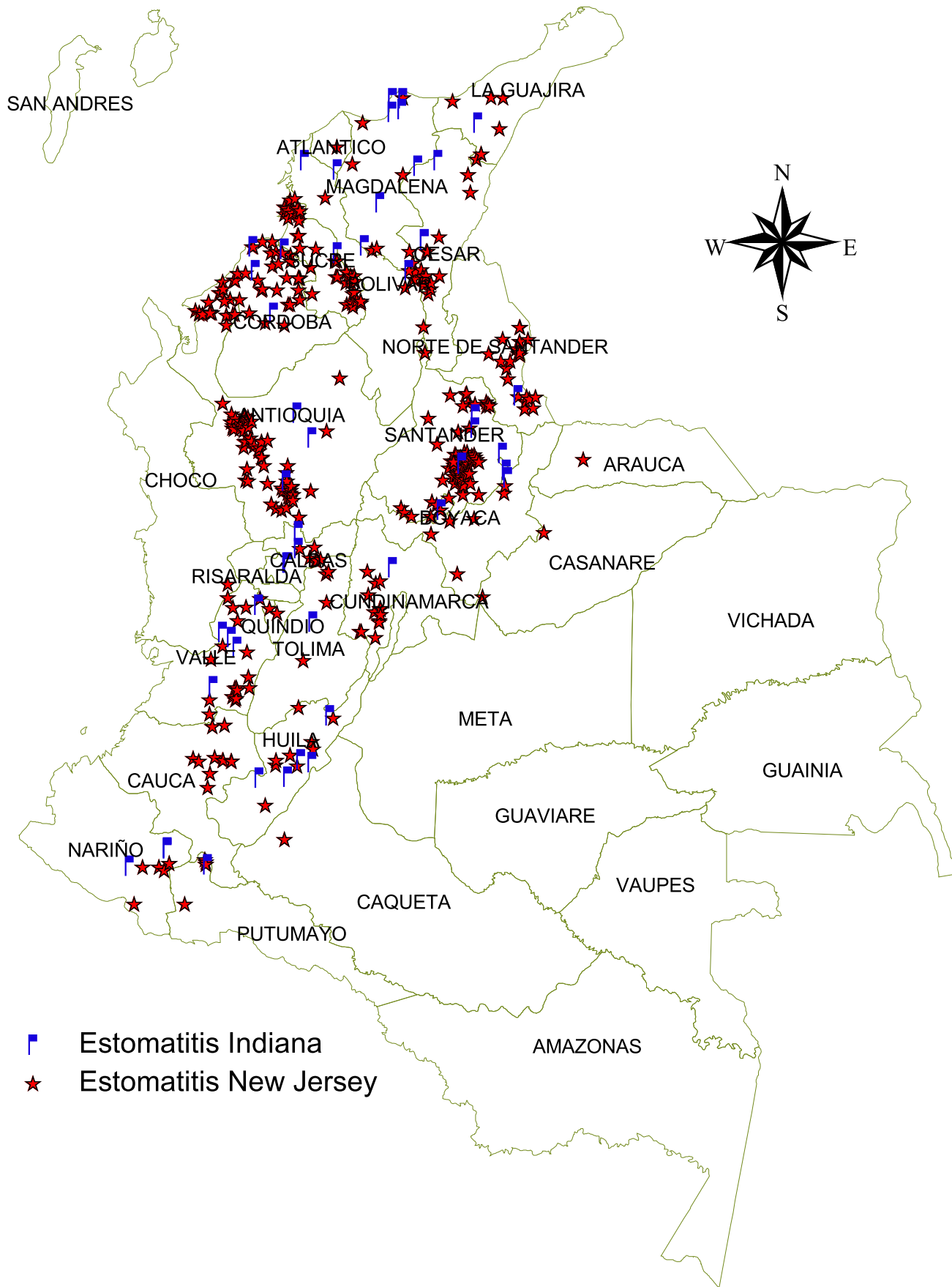



**BOLETIN EPIDEMIOLOGICO MENSUAL DE OCURRENCIAS DE ENFERMEDADES VESICULARES
(DATOS PRELIMINARES)
COLOMBIA 2003**

**SEPTIEMBRE
DE 2003**

**GRUPO DE EPIDEMIOLOGIA VETERINARIA
DIVISION DE SANIDAD ANIMAL ICA**

Actualizado el 27 de enero de 2004

DEPARTAMENTO	PREDIOS REPORTADOS	PREDIOS CON COLECTA DE EPITELIO	AFTOSA "A"	AFTOSA "O"	@ FIEBRE AFTOSA	ESTOMATITIS INDIANA	ESTOMATITIS NEW JERSEY	DIAGNOSTICO EN PROCESO	& ESTOMATITIS VESICULAR	@ NEGATIVO FIEB.AFTOSA	VESICULAR CLINICO
ANTIOQUIA	5	5	0	0	0	0	4	1	0	0	0
BOLIVAR	2	1	0	0	0	0	1	0	0	1	0
CASANARE	1	1	0	0	0	0	1	0	0	0	0
CESAR	1	0	0	0	0	0	0	0	0	1	0
CORDOBA	4	4	0	0	0	0	4	0	0	0	0
CUNDINAMARCA	2	1	0	0	0	0	1	0	0	1	0
HUILA	3	3	0	0	0	0	2	1	0	0	0
LA GUAJIRA	2	1	0	0	0	0	1	0	0	1	0
NORTE DE SANTANDER	3	1	0	0	0	0	1	0	0	2	0
SANTANDER	5	5	0	0	0	2	3	0	0	0	0
SUCRE	12	11	0	0	0	0	11	0	0	1	0
TOLIMA	2	2	0	0	0	0	0	2	0	0	0
VALLE	3	3	0	0	0	0	1	2	0	0	0
TOTAL SEPTIEMBRE 2003	45	38	0	0	0	2	30	6	0	7	0
ACUMULADO SEP. 2003	549	401	0	0	0	41	351	7	8	119	21

COMPARATIVO AÑO 2002

DEPARTAMENTO	PREDIOS REPORTADOS	PREDIOS CON COLECTA	AFTOSA "A"	AFTOSA "O"	@ FIEBRE AFTOSA	ESTOMATITIS INDIANA	ESTOMATITIS NEW JERSEY	DIAGNOSTICO EN PROCESO	& ESTOMATITIS VESICULAR	@ NEGATIVO FIEB.AFTOSA	VESICULAR CLINICO
TOTAL SEPTIEMBRE 2002	59	57	0	1	0	6	34	0	2	14	2
ACUMULADO SEP. 2002	711	645	0	8	1	108	381	0	14	133	66

& Diagnostico clínico epidemiológico

@ Diagnostico por investigación seroepidemiológica



**BOLETIN EPIDEMIOLOGICO MENSUAL DE OCURRENCIAS DE ENFERMEDADES VESICULARES
(DATOS PRELIMINARES)
COLOMBIA 2003**

**OCTUBRE
DE 2003**

**GRUPO DE EPIDEMIOLOGIA VETERINARIA
DIVISION DE SANIDAD ANIMAL ICA**

Actualizado el 27 de enero de 2004

DEPARTAMENTO	PREDIOS REPORTADOS	PREDIOS CON COLECTA DE EPITELIO	AFTOSA "A"	AFTOSA "O"	@ FIEBRE AFTOSA	ESTOMATITIS INDIANA	ESTOMATITIS NEW JERSEY	DIAGNOSTICO EN PROCESO	& ESTOMATITIS VESICULAR	@ NEGATIVO FIEB.AFTOSA	VESICULAR CLINICO
ANTIOQUIA	1	1	0	0	0	0	1	0	0	0	0
ATLANTICO	1	1	0	0	0	0	1	0	0	0	0
BOYACA	1	1	0	0	0	0	1	0	0	0	0
CALDAS	1	1	0	0	0	0	1	0	0	0	0
CESAR	2	2	0	0	0	1	0	1	0	0	0
CORDOBA	2	2	0	0	0	0	2	0	0	0	0
CUNDINAMARCA	3	1	0	0	0	0	0	1	0	2	0
HUILA	1	1	0	0	0	0	0	1	0	0	0
LA GUAJIRA	6	4	0	0	0	1	3	0	0	2	0
MAGDALENA	3	3	0	0	0	3	0	0	0	0	0
META	1	1	0	0	0	0	0	1	0	0	0
NARIÑO	1	0	0	0	0	0	0	0	0	1	0
NORTE DE SANTANDER	7	7	0	0	0	0	6	1	0	0	0
PUTUMAYO	1	0	0	0	0	0	0	0	0	1	0
SANTANDER	1	0	0	0	0	0	0	0	0	1	0
SUCRE	1	1	0	0	0	0	1	0	0	0	0
TOLIMA	1	1	0	0	0	0	0	1	0	0	0
VALLE	3	3	0	0	0	0	0	3	0	0	0
TOTAL OCTUBRE 2003	37	30	0	0	0	5	16	9	0	7	0
ACUMULADO OCT. 2003	586	431	0	0	0	46	367	16	8	126	21

COMPARATIVO AÑO 2002

DEPARTAMENTO	PREDIOS REPORTADOS	PREDIOS CON COLECTA	AFTOSA "A"	AFTOSA "O"	@ FIEBRE AFTOSA	ESTOMATITIS INDIANA	ESTOMATITIS NEW JERSEY	DIAGNOSTICO EN PROCESO	& ESTOMATITIS VESICULAR	@ NEGATIVO FIEB.AFTOSA	VESICULAR CLINICO
TOTAL OCTUBRE 2002	85	74	0	0	0	13	41	0	1	19	11
ACUMULADO OCT. 2002	796	719	0	8	1	121	422	0	15	152	77

& Diagnostico clínico epidemiológico

@ Diagnostico por investigación seroepidemiológica