

OFICINA DE CONTROL INTERNO

1

INFORME SEGUIMIENTO A LA CUENTA ANUAL CONSOLIDADA A TRAVÉS DEL SISTEMA DE RENDICIÓN ELECTRÓNICA DE LA CUENTA E INFORMES SIRECI - CGR

MAYO DE 2026

En este informe damos a conocer el resultado del seguimiento al reporte presentado por el Instituto Colombiano Agropecuario – ICA, a la Cuenta Anual Consolidada a través del Sistema de Rendición Electrónica de la Cuenta e Informes –SIRECI, de la Contraloría General de la República, de acuerdo con lo establecido en la resolución reglamentaria orgánica REG-ORG-073-2026 de la CGR.

El objetivo es verificar la presentación oportuna y completa a la Contraloría General de la República, de la rendición de la cuenta o informe anual consolidado correspondiente a la vigencia 2025, del Instituto Colombiano Agropecuario ICA, a través del aplicativo SIRECI.

2

El alcance del presente informe es el verificar el cumplimiento en la presentación de la rendición electrónica de la cuenta vigencia 2025, de acuerdo con la Resolución reglamentaria orgánica REG-ORG-073 de 2026 *“Por la cual se subroga la Resolución Reglamentaria Orgánica número 066 del 2024, que reglamenta la rendición electrónica de la cuenta, los Informes, otra Información y planes de mejoramiento que realizan los sujetos de vigilancia y control fiscal de la Contraloría General de la República a través del Sistema de Rendición Electrónico de la Cuenta e Informes y Otra Información (SIRECI).”*; Título II. Rendición de la cuenta e informes, Capítulo I. Rendición de la cuenta anual consolidada, definición, responsables, contenido, periodo y término.

La metodología utilizada para el desarrollo del presente seguimiento consistió en realizar la verificación a la información transmitida, mediante los formularios electrónicos, por parte del Instituto en el aplicativo SIRECI; para lo cual, se solicitó a la Gerencia General, mediante memorando SINAD 20263004866 de fecha 20 de marzo de 2026, copia de los archivos soportes de la información transmitida a la Contraloría General de la República, la matriz transmitida, entre otros; la cual fue suministrada mediante memorando SINAD No. 20263006492 del 10 de abril de 2026, de la Oficina Asesora de Planeación; igualmente, se descargó del aplicativo SIRECI los formularios transmitidos.

De acuerdo con el certificado SIRECI, el Instituto transmitió la rendición electrónica de la cuenta vigencia 2025 el día 27 de febrero de 2026; transmisión realizada dentro del plazo establecido por el ente de control, para los siguientes formularios:

- F1: Origen de ingresos - Entidades incluidas en el presupuesto nacional.
- F2: Plan de compras aprobado
- F4: Planes de acción y ejecución del plan estratégico
- F6: Indicadores de gestión
- F7.1: Relación proyectos financiados con banca multilateral y de cooperación internacional empréstitos

- F7.2: Relación proyectos desarrollados con banca multilat y de coop intern no reemb_donac y/o coop
- F9: Relación de procesos judiciales
- F 25.1: Composición patrimonial
- F25.2: Transferencias presupuestadas por recibir en la vigencia actual
- F25.3: Autorización de notificación por medios electrónicos
- F39.1.1: Actividades de la participación ciudadana en la gestión de la entidad
- F39.1.2: Actividades y resultados de la participación ciudadana en la gestión de la entidad
- F39.1.3: Resultados de la participación ciudadana en la gestión de la entidad

Documentos electrónicos:

- F3: Plan estratégico
- F38: Estados financieros

Igualmente, se verificó la información suministrada en la rendición, de manera aleatoria con:

- Información en el Sistema Integrado de Información Financiera SIIF Nación,
- Información transmitida a la Contaduría General de la Nación
- Información transmitida por la entidad a través del EKOGUI.
- Información publicada en la página WEB de la Entidad.

Para el desarrollo del presente seguimiento, se verificó la información presentada en los formularios de transmisión diligenciados al interior de la Entidad, con el siguiente resultado:

Formulario F1: Origen de ingresos - Entidades incluidas en el presupuesto nacional.

El Instituto emitió la Resolución No. 00000010 de fecha (02/01/2025), “*Por la cual se incorpora el presupuesto de ingresos, gastos de funcionamiento y se regionalizan los gastos de los proyectos de inversión, del Instituto Colombiano Agropecuario ICA para la vigencia comprendida entre el 1° de enero al 31 de diciembre de 2025*”, se presupuestó un total de ingresos de \$490.263.615.733, así:

- i. Recursos propios de establecimientos públicos \$ 107.272.038.176
- ii. Aportes de la nación \$ 382.991.577.557

En la verificación de la información reportada en este formulario, se evidenció en el archivo transmitido en SIRECI, el no diligenciamiento de la información en las siguientes columnas:

- Columna 8 – Ingresos presupuestados de recaudo / propios
- Columna 16 – Ingresos presupuestados de la vigencia anterior
- Columna 24 – Ingresos recaudados / ingresos en la vigencia
- Columna 28 – Ingresos recaudados / ingresos en la vigencia anterior

Para lo cual se adjuntan pantallazos del archivo transmitido en el SIRECI:

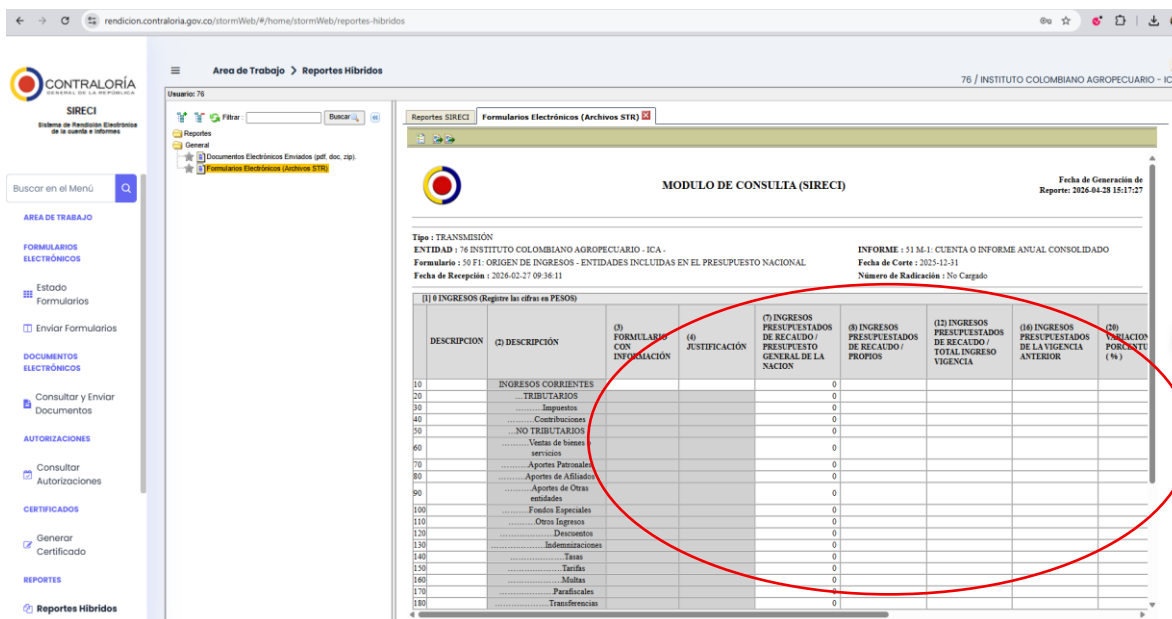
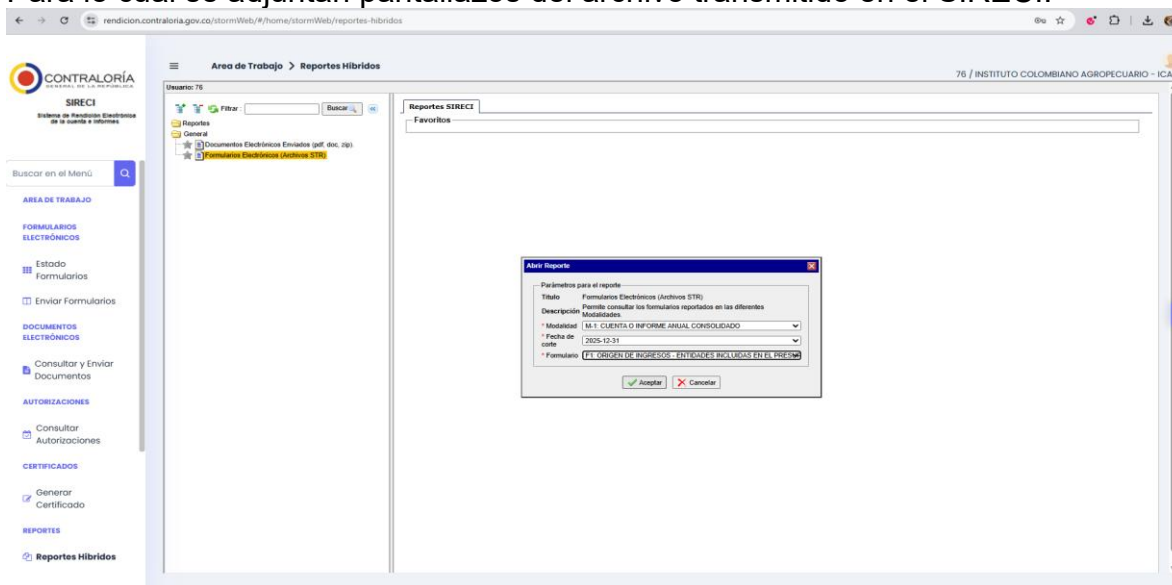

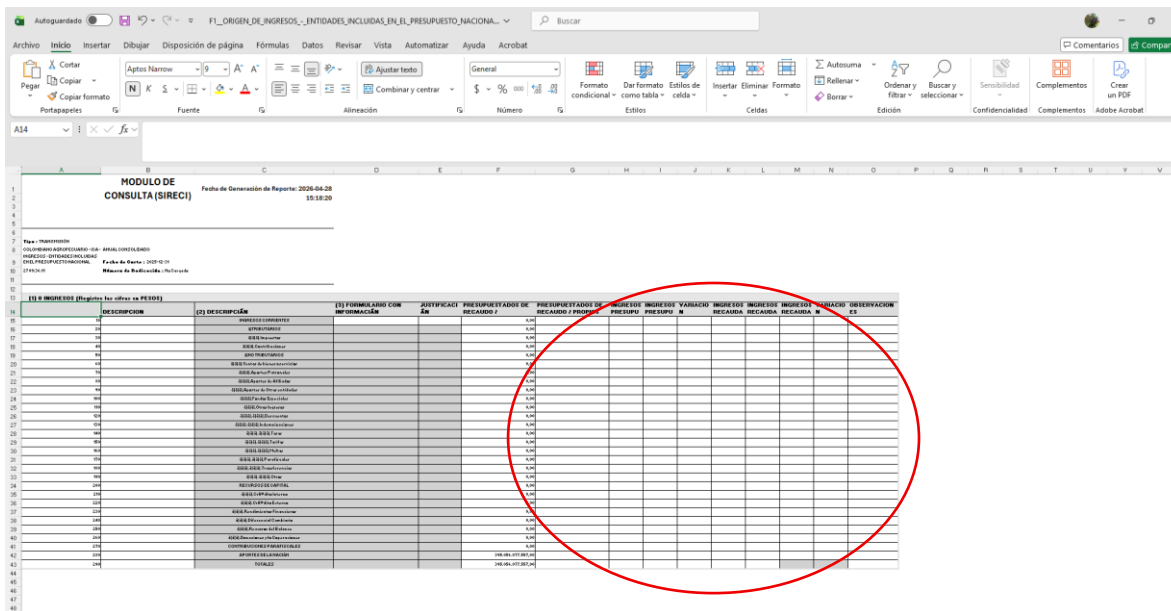

Autoguardado F1_ORIGEN_DE_INGRESOS_ENTIDADES_INCLUIDAS_EN_EL_PRESUPUESTO_NACIONAL... Buscar

Archivo Inicio Insertar Disposición de página Fórmulas Datos Revisar Vista Automatizar Ayuda Acrobat

Comentarios Compartir

Portapapeles Copiar Copiar formato Fuente Ajustar texto Combinar y centrar Alineación Número Estilos Estilos de celdas Insertar Eliminar Formato Borrar Reemplazar Ordenar y seleccionar Buscar y filtrar Sensibilidad Complementos Crear un PDF

MODULO DE CONSULTA (SIRECI) Fecha de Generación de Reporte: 2026-04-28 15:18:20

1 2 3 4 5 6 7 8 9 10 11 12 13 14 15 16 17 18 19 20 21 22 23 24 25 26 27 28 29 30 31 32 33 34 35 36 37 38 39 40 41 42 43 44 45 46 47 48

(1) N	(2) DESCRIPCION	(3) FORMULARIO CON INFORMACION	(4) SUSTIPLICACION	(5) PRESUPUESTADO DE RECARGOS	(6) PRESUPUESTADO DE RECARGOS Y PROGRAM	(7) INGRESOS PRECISOS	(8) INGRESOS VARIADOS	(9) INGRESOS RECARGOS	(10) INGRESOS RECARGOS	(11) OBSERVACION
16
17
18
19
20
21
22
23
24
25
26
27
28
29
30
31
32
33
34
35
36
37
38
39
40
41
42
43
44
45
46
47
48

Observación 1: Se evidenció incumplimiento en el diligenciamiento de este formulario, como lo establece la Resolución reglamentaria orgánica REG-ORG- 073 DE 2026, de la CGR; Título II, Capítulo I, artículos 9 a 11; por cuanto, en el archivo con el cual se transmitió la rendición electrónica de la cuenta, no se diligenció toda la información.

De otra parte, se verificó en la carpeta de soportes compartida por la Gerencia General, los archivos que soportan la información plasmada por las diferentes áreas que participan en el suministro de la información para la rendición electrónica de la cuenta, evidenciando que el grupo de gestión financiera si diligencio la información del formulario F1 y adjunto los archivos soportes, en los cuales se pudo verificar la exactitud de la información.

Por lo anteriormente expuesto, se evidencian debilidades en el proceso de revisión y validación de la información para la consolidación de los formularios en la respectiva matriz consolidada; afectando directamente la información transmitida en SIRECI.

Formulario F2: Plan anual de compras aprobado.

En este formulario se presenta la información correspondiente a la ejecución del Plan anual de adquisiciones, para lo cual se verifico el archivo transmitido como formulario F-2, con el plan de compras que se encuentra publicado tanto en la página web, presentándose lo siguiente:

Plan Anual de Adquisiciones - Plan de Compras (publicado en la página WEB ICA)	PLAN ANUAL DE COMPRAS APROBADO (Transmitido en SIRECI)	Diferencia (pendiente de ejecución del PAA)
\$ 285.140.076.388	\$ 263.511.465.350	\$ 21.628.611.038

De lo anterior se puede concluir que la diferencia de los \$21.628.611.038, corresponde entre otros, a procesos contractuales que por diferentes circunstancias no se iniciaron o que por la modalidad de contratación se adjudican por un menor valor al estimado en el plan de compras.

De acuerdo con la ejecución del Plan Anual de Adquisiciones, el Instituto celebro 3948 procesos contractuales de 4302 publicados en el PAA, equivalente al 92% de ejecución del plan en número de procesos y recursos.

Formulario F4: Planes de acción y ejecución del plan estratégico

En este formulario, se reporta la ejecución del plan de acción establecido en cumplimiento de la ejecución de los proyectos del Instituto para la vigencia 2025, en cumplimiento de los objetivos estratégicos.

El Plan de acción se constituye entre otros, en la herramienta que aporta los insumos necesarios para el seguimiento y evaluación de la eficacia y eficiencia del desempeño institucional y de información de la gestión realizada tanto para las autoridades gubernamentales como la ciudadanía en general.

En cumplimiento de la Ley transparencia, el Instituto tiene publicado en la página WEB, este plan, sus avances y evaluaciones en la siguiente ruta: <https://www.ica.gov.co/modelo-de-p-y-q/gestion-misional-y-de-gobierno/plan-de-accion-institucional>

En la verificación de la información reportada en este formulario, se evidenció en el archivo transmitido en SIRECI, el no diligenciamiento de la información.

Para lo cual se adjunta pantallazo del archivo transmitido en el SIRECI:

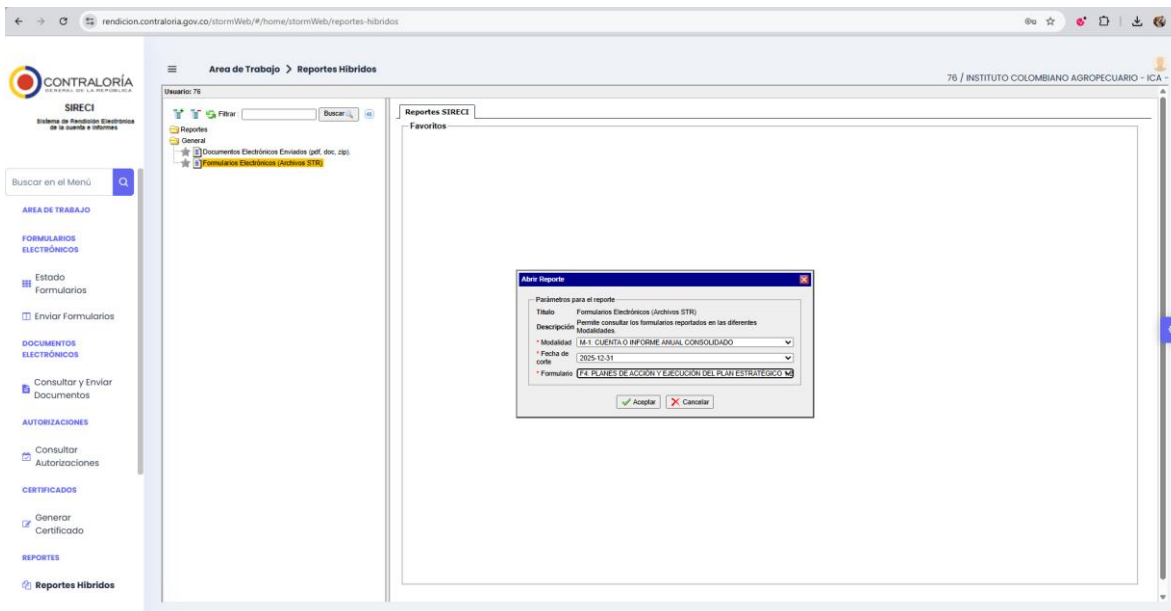

Usuario: 76

Reportes SIRECI

Favoritos

Abrir Reporte

Parámetros para el reporte:

Título: Formularios Electrónicos (Archivos STR)

Descripción: Permitir consultar los formularios reportados en los diferentes lineamientos

Modalidad: M.1. CUENTA O INFORME ANUAL CONSOLIDADO

Fecha de corte: 2025-12-31

Formulario: F4 PLANES DE ACCIÓN Y EJECUCIÓN DEL PLAN ESTRATÉGICO

7

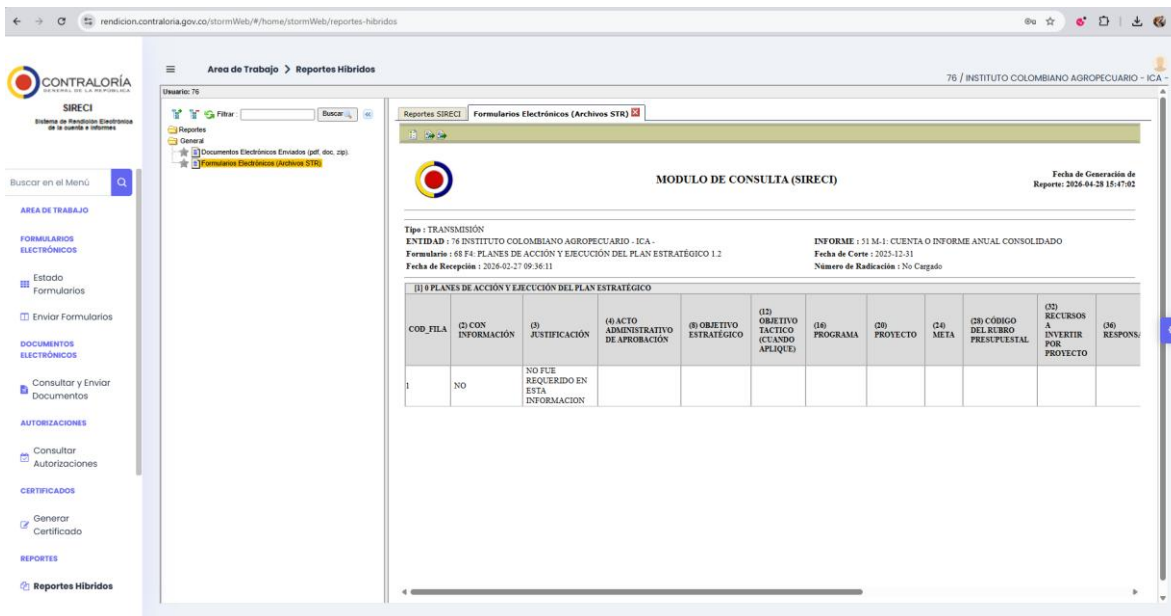

Reportes SIRECI | Formularios Electrónicos (Archivos STR)

MODULO DE CONSULTA (SIRECI)

Fecha de Generación de Reporte: 2026-04-28 15:47:02

Tipo: TRANSMISIÓN

ENTIDAD: 76 INSTITUTO COLOMBIANO AGROPECUARIO - ICA

Formulario: 68 F4 PLANES DE ACCIÓN Y EJECUCIÓN DEL PLAN ESTRATÉGICO 1.2

Fecha de Recepción: 2026-02-27 09:36:11

INFORME: 51 M.1. CUENTA O INFORME ANUAL CONSOLIDADO

Fecha de Corte: 2025-12-31

Número de Radicación: No Cargado

F4 PLANES DE ACCIÓN Y EJECUCIÓN DEL PLAN ESTRATÉGICO											
COD_FILA	(2) CON INFORMACIÓN	(3) JUSTIFICACIÓN	(4) ACTO ADMINISTRATIVO DE APROBACIÓN	(5) OBJETIVO ESTRATÉGICO	(7) OBJETIVO TÁCTICO (CUANDO APLIQUE)	(8) PROGRAMA	(9) PROYECTO	(4) META	(2) CÓDIGO DEL RUBRO PRESUPUESTAL	(3) RECURSOS A INVERTIR POR PROYECTO	(6) RESPONSO
1	NO	NO FUE REQUERIDO EN ESTA INFORMACIÓN									

Instituto Colombiano Agropecuario - ICA

Dirección: Edificio NeoPoint 83, Av. Carrera 20 # 83-20, Bogotá D.C., Colombia.

Página web: www.ica.gov.co

Formulario de PQRSDF (recepción de solicitudes): <https://sinad.ica.gov.co:8060/home>

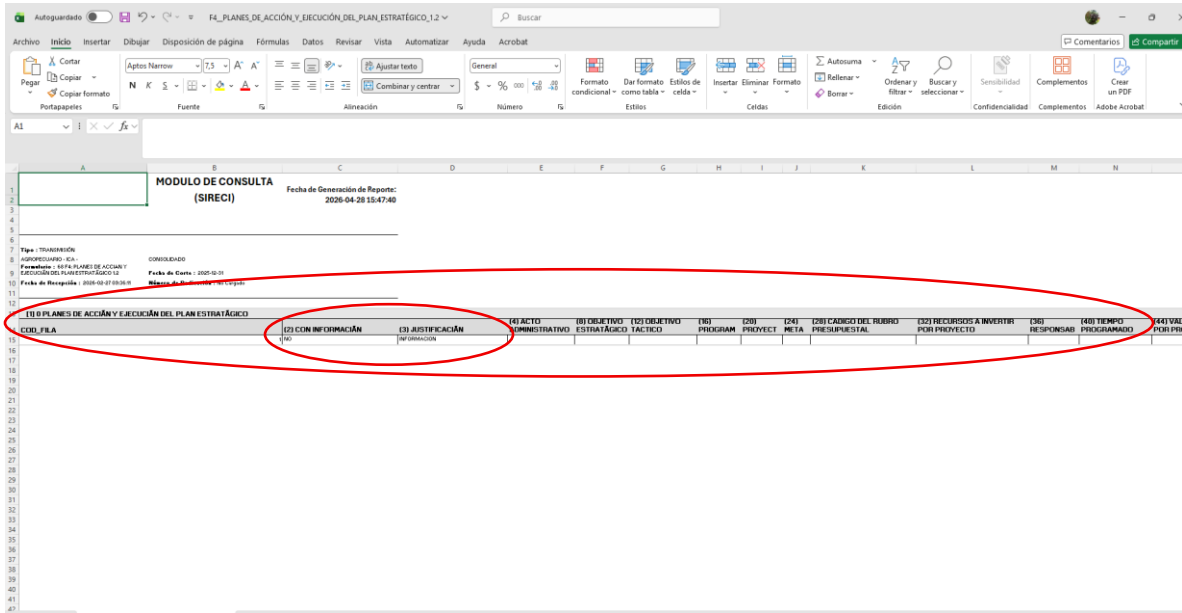

Observación 2: Se evidenció incumplimiento en el diligenciamiento de este formulario, como lo establece la Resolución reglamentaria orgánica REG-ORG- 073 DE 2026, de la CGR; Título II, Capítulo I, artículos 9 a 11; por cuanto, en el archivo con el cual se transmitió la rendición electrónica de la cuenta, no se diligenció toda la información.

De otra parte, se verificó en la carpeta de soportes compartida por la Gerencia General, los archivos que soportan la información plasmada por las diferentes áreas que participan en el suministro de la información para la rendición electrónica de la cuenta, evidenciando que en la carpeta creada para este formulario no se evidencia soporte alguno, se adjunta pantallazo, así:

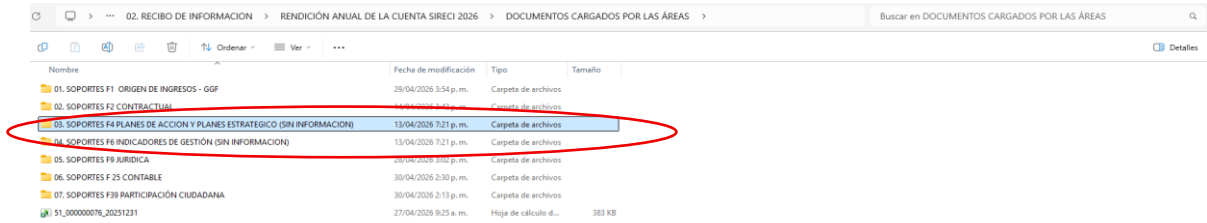

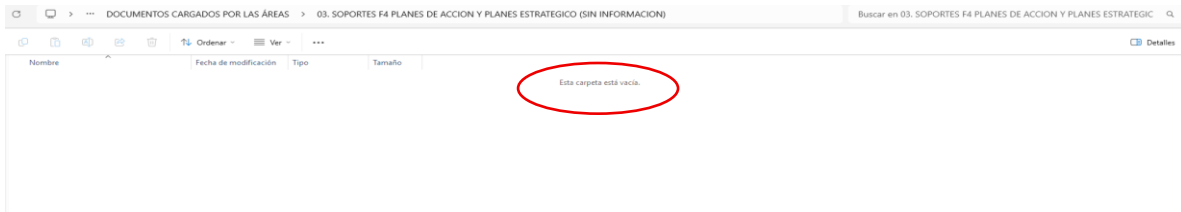

Igualmente, en la carpeta compartida por la gerencia, carpeta documentos cargados por las áreas, se evidencia un archivo con la información correspondiente, la cual no se llevó a la matriz consolidada, se adjunta pantallazo, así:

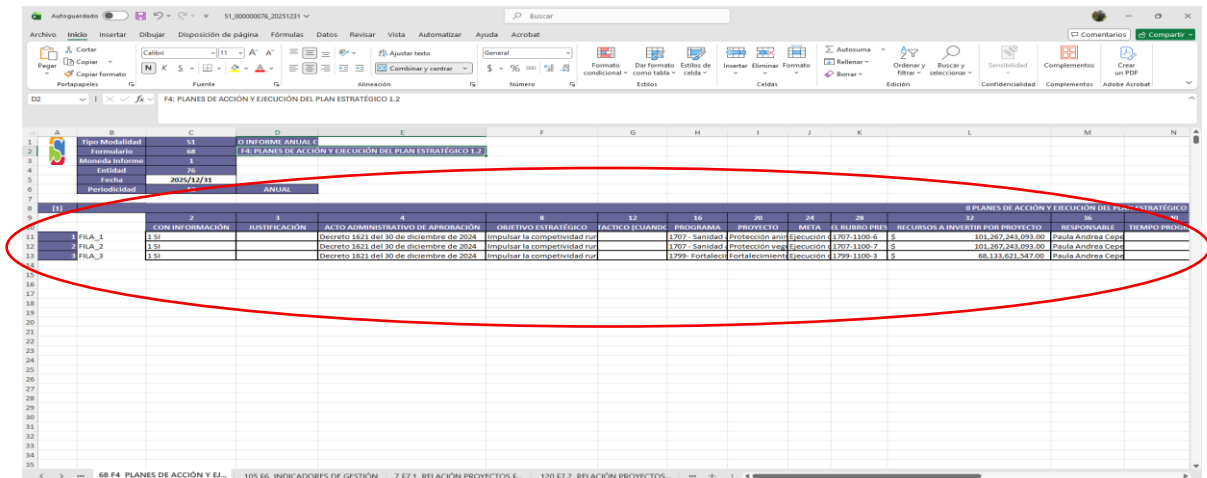
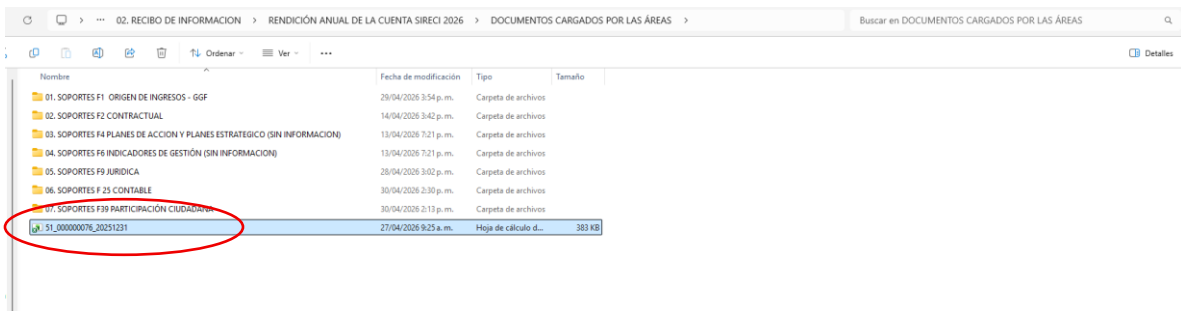

Por lo anteriormente expuesto, se evidencian debilidades en el proceso de revisión y validación de la información para la consolidación de los formularios en la respectiva matriz consolidada; afectando directamente la información transmitida en SIRECI.

Formulario F6: Indicadores de gestión

En este formulario se presenta el cumplimiento en ejecución del plan de acción a través de los diferentes indicadores, para lo cual el instituto cuenta con el aplicativo DIAMANTE, módulo de indicadores.

En la verificación de la información reportada en este formulario, se evidenció en el archivo transmitido en SIRECI, el no diligenciamiento de la información.

10

Para lo cual se adjuntan pantallazos del archivo transmitido en el SIRECI:

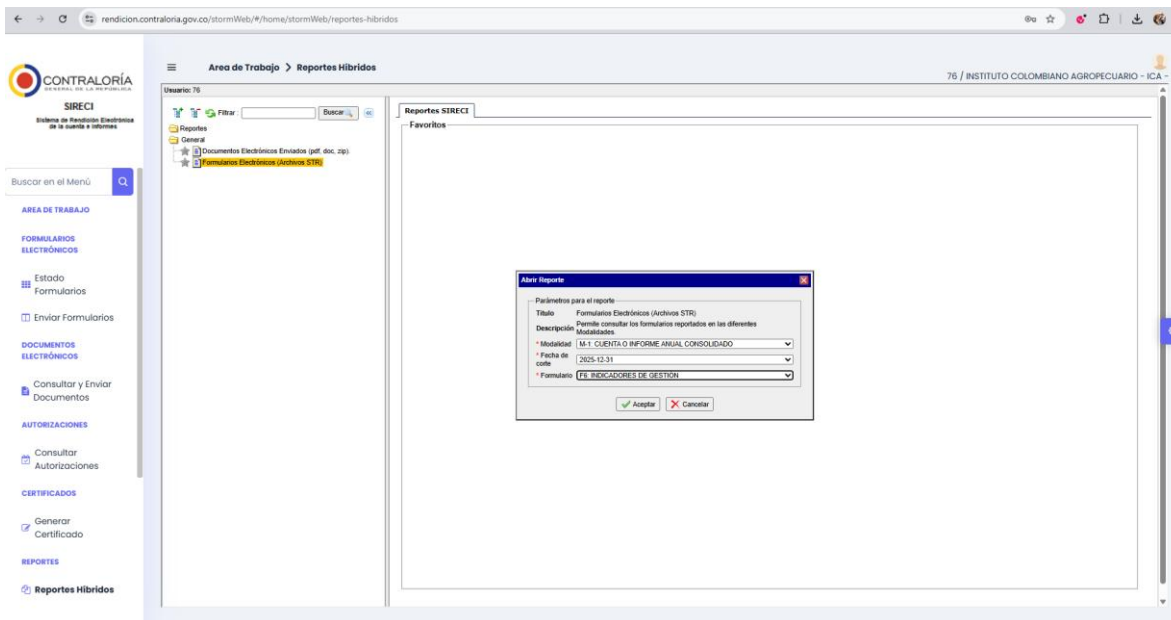

Reportes SIRECI Formulario Electrónico (Archivos STR)

MODULO DE CONSULTA (SIRECI)

Fecha de Generación de Reporte: 2026-04-28 15:49:25

Tipo: TRANSMISIÓN
ENTIDAD: 76 INSTITUTO COLOMBIANO AGROPECUARIO - ICA -
Formulario: 105 FE INDICADORES DE GESTIÓN
Fecha de Recepción: 2026-02-27 09:36:11

INFORME: 31 M-1 CUENTA O INFORME ANUAL CONSOLIDADO
Fecha de Corte: 2025-12-31
Número de Radicación: No Cargado

INDICADORES DE GESTIÓN										
(1) COD_FILA	(2) FORMULARIO CON INFORMACIÓN	(3) JUSTIFICACIÓN	(4) PROGRAMA O PROYECTO	(5) TIPO DE INDICADOR	(12) ATRIBUTOS	(16) DESCRIPCIÓN DEL INDICADOR	(26) META	(24) INDICADOR	(28) CUMPLIMIENTO DE LA META	(32) ANÁLISIS (36) OBSERVACIONES
1				FORMULARIO SIN INFORMACIÓN			0	0	0	0

11

MODULO DE CONSULTA Fecha de Generación de Reporte: 2026-04-28 15:49:49

Tipo: TRANSMISIÓN
ENTIDAD: 76 INSTITUTO COLOMBIANO AGROPECUARIO - ICA - INFORME ANUAL CONSOLIDADO
Formulario: 105 FE INDICADORES DE GESTIÓN Fecha de Corte: 2025-12-31
Fecha de Recepción: 2026-02-27 09:36:11 Cargado

(1) COD_FILA	(2) FORMULARIO CON INFORMACIÓN	(3) JUSTIFICACIÓN	(4) PROGRAMA O PROYECTO	(5) TIPO DE INDICADOR	(12) ATRIBUTOS	(16) DESCRIPCIÓN DEL INDICADOR	(26) META	(24) INDICADOR	(28) CUMPLIMIENTO DE LA META	(32) ANÁLISIS (36) OBSERVACIONES
1				FORMULARIO SIN INFORMACIÓN			0	0	0	0

Observación 3: Se evidenció incumplimiento en el diligenciamiento de este formulario, como lo establece la Resolución reglamentaria orgánica REG-ORG- 073 DE 2026, de la CGR; Título II, Capítulo I, artículos 9 a 11; por cuanto, en el archivo con el cual se transmitió la rendición electrónica de la cuenta, no se diligenció toda la información.

De otra parte, se verificó en la carpeta de soportes compartida por la Gerencia General, los archivos que soportan la información plasmada por las diferentes áreas que participan en el suministro de la información para la rendición electrónica de la cuenta, evidenciando que en la carpeta creada para este formulario no se evidencia soporte alguno, se adjunta pantallazo, así:

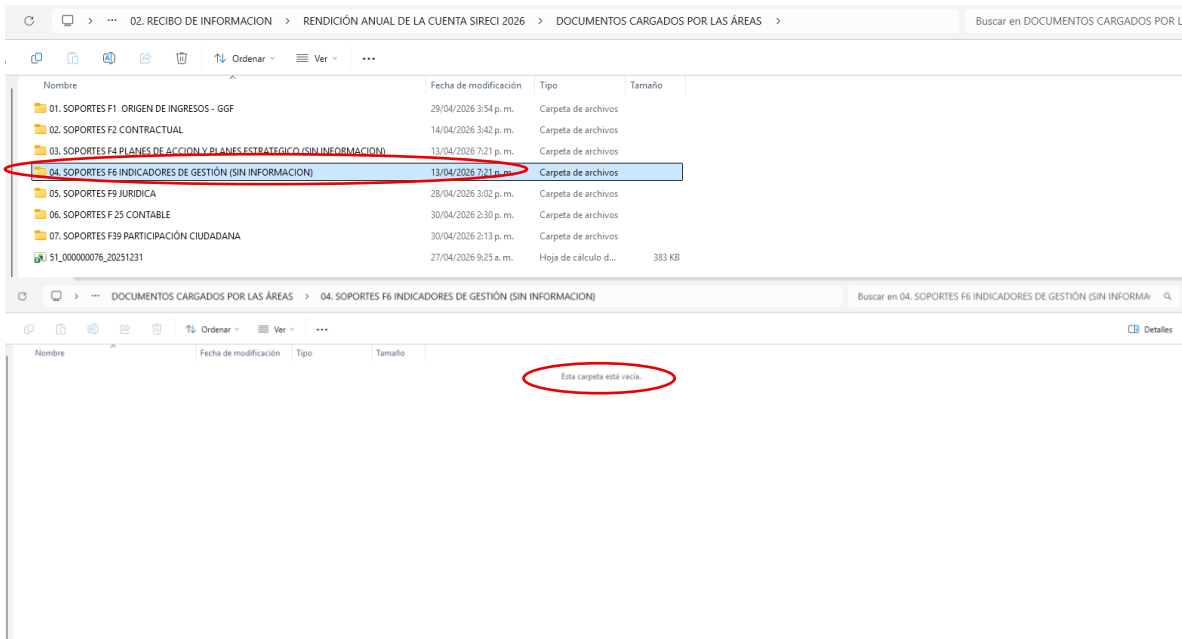

Igualmente, en la carpeta compartida por la gerencia, carpeta documentos cargados por las áreas, se evidencia un archivo con la información correspondiente, la cual no se llevó a la matriz consolidada, se adjunta pantallazo, así:

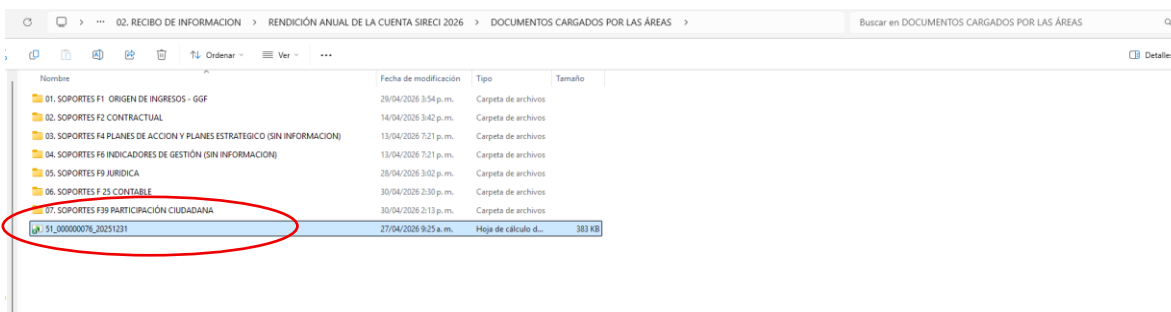

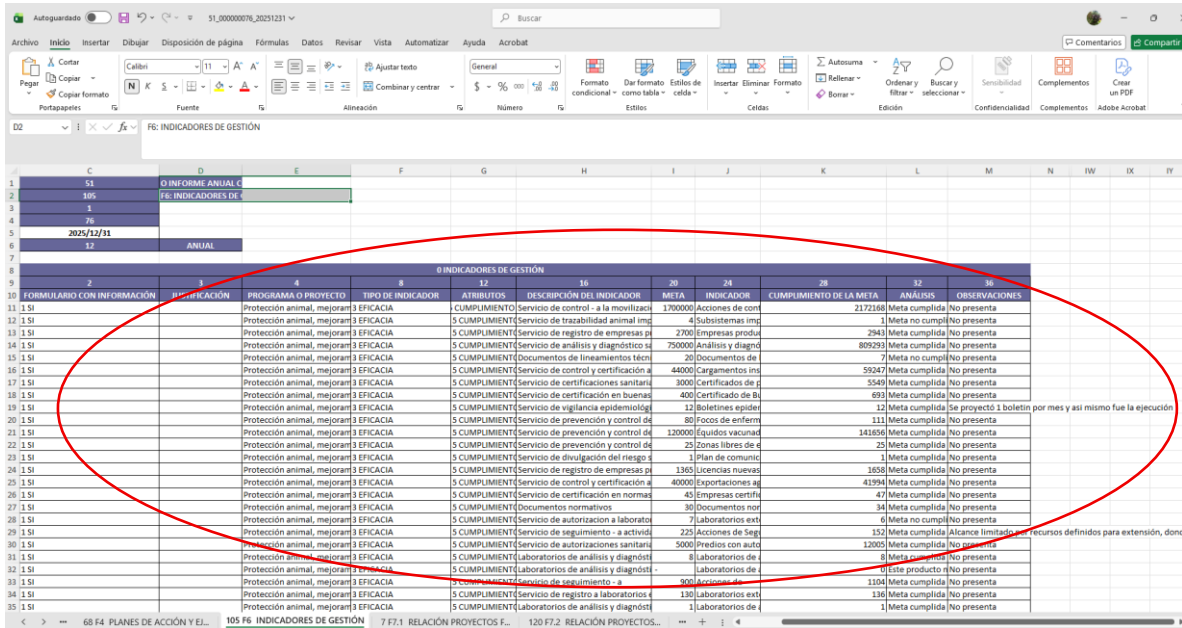

01 INFORME ANUAL		01 INDICADORES DE GESTIÓN																																
2	3	4	5	6	7	8	9	10	11	12	13	14	15	16	17	18	19	20	21	22	23	24	25	26	27	28	29	30	31	32	33	34	35	36
FORMULARIO CON INFORMACIÓN	JUSTIFICACIÓN	PROGRAMA O PROYECTO	TIPO DE INDICADOR	ATRIBUTIVO	DESCRIPCIÓN DEL INDICADOR	META	INDICADOR	CUMPLIMIENTO DE LA META	ANÁLISIS	OBSERVACIONES																								
10		Protección animal, mejoram	EFICACIA	5 CUMPLIMIENTO	Servicio de control - a la movilizaci	1200000	Acciones de cont	2172168	Meta cumplida	No presenta																								
11	1.SI	Protección animal, mejoram	EFICACIA	5 CUMPLIMIENTO	Subsistemas imp	4	Subsistemas imp	1	Meta no cumpl	No presenta																								
12	1.SI	Protección animal, mejoram	EFICACIA	5 CUMPLIMIENTO	Servicio de registro de empresas p	2700	Empresas produ	2943	Meta cumplida	No presenta																								
13	1.SI	Protección animal, mejoram	EFICACIA	5 CUMPLIMIENTO	Servicio de análisis y diagnóstico	750000	Análisis y diagn	809293	Meta cumplida	No presenta																								
14	1.SI	Protección animal, mejoram	EFICACIA	5 CUMPLIMIENTO	Servicio de registro de empresas p	20	Documentos de r	1	Meta no cumpl	No presenta																								
15	1.SI	Protección animal, mejoram	EFICACIA	5 CUMPLIMIENTO	Servicio de control y certificación a	44000	Cargamentos ins	59247	Meta cumplida	No presenta																								
16	1.SI	Protección animal, mejoram	EFICACIA	5 CUMPLIMIENTO	Servicio de certificaciones sanitari	3000	Certificados de c	3549	Meta cumplida	No presenta																								
17	1.SI	Protección animal, mejoram	EFICACIA	5 CUMPLIMIENTO	Servicio de certificación en buenas	400	Certificado de B	693	Meta cumplida	No presenta																								
18	1.SI	Protección animal, mejoram	EFICACIA	5 CUMPLIMIENTO	Servicio de vigilancia epidemiológ	12	Boletines epidem	12	Meta cumplida	Se proyectó 1 boletín por mes y así mismo fue la ejecución																								
19	1.SI	Protección animal, mejoram	EFICACIA	5 CUMPLIMIENTO	Servicio de prevención y control de	80	Focos de enferm	111	Meta cumplida	No presenta																								
20	1.SI	Protección animal, mejoram	EFICACIA	5 CUMPLIMIENTO	Servicio de prevención y control de	120000	Equidos vacunad	141656	Meta cumplida	No presenta																								
21	1.SI	Protección animal, mejoram	EFICACIA	5 CUMPLIMIENTO	Servicio de prevención y control de	25	Zonas libres de e	25	Meta cumplida	No presenta																								
22	1.SI	Protección animal, mejoram	EFICACIA	5 CUMPLIMIENTO	Servicio de divulgación del riesgo	1	Plan de comunic	1	Meta cumplida	No presenta																								
23	1.SI	Protección animal, mejoram	EFICACIA	5 CUMPLIMIENTO	Servicio de registro de empresas p	1360	Licencias nuevas	1650	Meta cumplida	No presenta																								
24	1.SI	Protección animal, mejoram	EFICACIA	5 CUMPLIMIENTO	Servicio de control y certificación a	40000	Exportaciones al	41994	Meta cumplida	No presenta																								
25	1.SI	Protección animal, mejoram	EFICACIA	5 CUMPLIMIENTO	Servicio de certificación en normas	45	Empresas certifi	47	Meta cumplida	No presenta																								
26	1.SI	Protección animal, mejoram	EFICACIA	5 CUMPLIMIENTO	Documentos normativos	30	Documentos nor	34	Meta cumplida	No presenta																								
27	1.SI	Protección animal, mejoram	EFICACIA	5 CUMPLIMIENTO	Servicio de autorización a laborato	1	Laboratorios ext	4	Meta no cumpl	No presenta																								
28	1.SI	Protección animal, mejoram	EFICACIA	5 CUMPLIMIENTO	Servicio de seguimiento - a activid	225	Acciones de Seg	152	Meta cumplida	Alcance limitado por recursos definidos para extensión, dond																								
29	1.SI	Protección animal, mejoram	EFICACIA	5 CUMPLIMIENTO	Servicio de autorizaciones sanitari	5000	Predios con auto	12005	Meta cumplida	No presenta																								
30	1.SI	Protección animal, mejoram	EFICACIA	5 CUMPLIMIENTO	Laboratorios de análisis y diagnósti	8	Laboratorios de	8	Meta cumplida	No presenta																								
31	1.SI	Protección animal, mejoram	EFICACIA	5 CUMPLIMIENTO	Laboratorios de análisis y diagnósti	1	Laboratorios de	1	Este producto	No presenta																								
32	1.SI	Protección animal, mejoram	EFICACIA	5 CUMPLIMIENTO	Servicio de seguimiento - a	900	Acciones de seg	1104	Meta cumplida	No presenta																								
33	1.SI	Protección animal, mejoram	EFICACIA	5 CUMPLIMIENTO	Servicio de registro a laboratorios	130	Laboratorios ext	136	Meta cumplida	No presenta																								
34	1.SI	Protección animal, mejoram	EFICACIA	5 CUMPLIMIENTO	Laboratorios de análisis y diagnósti	1	Laboratorios de	1	Meta cumplida	No presenta																								
35	1.SI	Protección animal, mejoram	EFICACIA	5 CUMPLIMIENTO	Laboratorios de análisis y diagnósti	1	Laboratorios de	1	Meta cumplida	No presenta																								

Por lo anteriormente expuesto, se evidencian debilidades en el proceso de revisión y validación de la información para la consolidación de los formularios en la respectiva matriz consolidada; afectando directamente la información transmitida en SIRECI.

F 7.1 RELACIÓN PROYECTOS FINANCIADOS CON BANCA MULTILATERAL Y DE COOP INTERNAL EMPRÉSTITOS

Este formulario no se diligencia para la vigencia 2025, por cuanto, de acuerdo con la información recibida, la entidad no presenta proyectos financiados con banca multilateral y de cooperación internacional – empréstitos.

F 7.2 RELACIÓN PROYECTOS DESARROLLADOS CON BANCA MULTILAT Y DE COOP INTERN NO REEMB DONAC Y/O COOP

Este formulario no se diligencia para la vigencia 2025, por cuanto, de acuerdo con la información recibida, la entidad no presenta proyectos desarrollados con banca multilateral y de cooperación internacional no reembolsables, donaciones y/o cooperación.

F9 RELACIÓN DE PROCESOS JUDICIALES

En este formulario, se relacionan los procesos judiciales del Instituto, con corte al 31 de diciembre de 2025, información que es tomada del Sistema Único de Gestión e Información Litigiosa del Estado- eKOGUI y concuerda con la publicada en la de la página web de la entidad.

Con corte al 31 de diciembre de 2025, el Instituto reporta 183 procesos activos y 25 terminados; información que corresponde con la transmitida por el Instituto.

F 25.1 COMPOSICION PATRIMONIAL

Este formulario refleja información suministrada por el área contable, sobre el porcentaje de participación patrimonial de la entidad que se refiere al cien por ciento (100%) de participación, la cual fue transmitida de forma exacta.

F 25.2 TRANSFERENCIAS PRESUPUESTADAS POR RECIBIR EN LA VIGENCIA ACTUAL

Este formulario no se diligencia para la vigencia 2025, por cuanto, de acuerdo con la información recibida, la entidad no presenta transferencias presupuestadas por recibir en la vigencia actual.

Observación 4: El formulario transmitido presenta diligenciadas algunas columnas y otras no, evidenciando debilidades en su elaboración, por cuanto se seleccionó con información sin tenerla y se digito la vigencia **2026**, entre otros.

Para lo cual se adjuntan pantallazos, así:

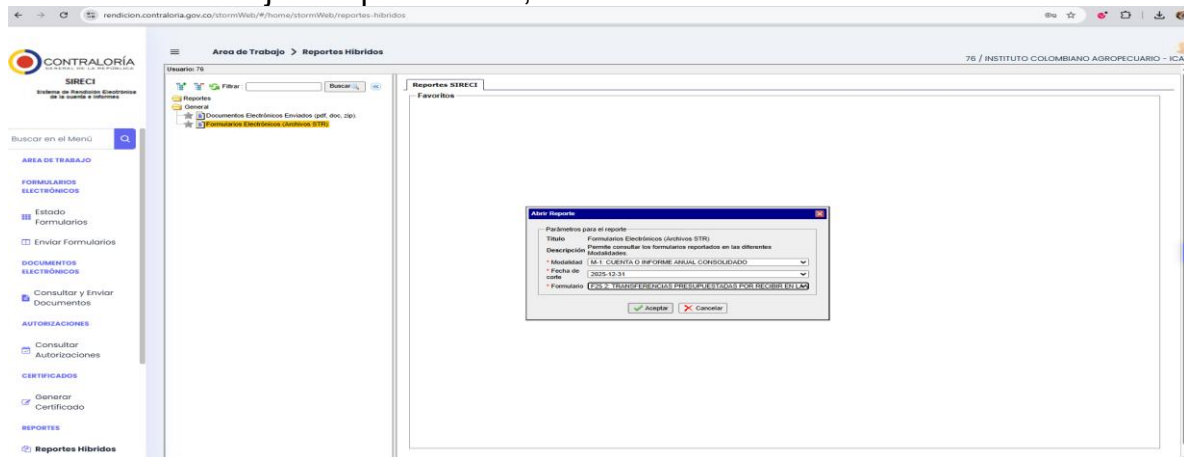

Reportes SIRECI Formularios Electrónicos (Archivos STR)

MODULO DE CONSULTA (SIRECI) Fecha de Generación de Reporte: 2026-04-28 15:30:08

Informe: 71 M-1 CUENTA O INFORME ANUAL CONSOLIDADO
Fecha de Corte: 2025-12-31
Número de Radicación: 700 Cargado

(1) RECURSOS A RECIBIR EN LA VIGENCIA POR TRANSFERENCIAS DE OTRAS ENTIDADES VIGILADAS POR LA CGR (Registre cifras EN PESOS)	(2) FORMULARIO CON INFORMACIÓN	(3) JUSTIFICACIÓN	(4) SUJETO DE CONTROL DE LA CGR QUE TRANSFIERE LOS RECURSOS	(5) VIGENCIA DEL PRESUPUESTO DE LA TRANSFERENCIA	(6) VALOR APROBADO Y APROPIADO DE LA TRANSFERENCIA	(6) OBJETO DE LA TRANSFERENCIA
999999			FORMULARIO SIN INFORMACIÓN	2026	0,000	0

MODULO DE CONSULTA (SIRECI) Fecha de Generación de Reporte: 2026-04-28 15:30:29

(1) RECURSOS A RECIBIR EN LA VIGENCIA POR TRANSFERENCIAS DE OTRAS ENTIDADES VIGILADAS POR LA CGR (Registre cifras EN PESOS)	(2) FORMULARIO CON INFORMACIÓN	(3) JUSTIFICACIÓN	(4) SUJETO DE CONTROL DE LA CGR QUE TRANSFIERE LOS RECURSOS	(5) VIGENCIA DEL PRESUPUESTO DE LA TRANSFERENCIA	(6) VALOR APROBADO Y APROPIADO DE LA TRANSFERENCIA	(6) OBJETO DE LA TRANSFERENCIA
999999			FORMULARIO SIN INFORMACIÓN	2026	0,000	0

Por lo anteriormente expuesto, se evidencian debilidades en el proceso de revisión y validación de la información para la consolidación de los formularios en la respectiva matriz consolidada; afectando directamente la información transmitida en SIRECI.

F 25.3 AUTORIZACIÓN DE NOTIFICACIÓN POR MEDIOS ELECTRÓNICOS

En este formulario se diligencia la información de contacto para las diferentes notificaciones que realiza el ente de control.

Observación 5: Se evidenció incumplimiento en el diligenciamiento de este formulario, como lo establece la Resolución reglamentaria orgánica REG-ORG- 073

DE 2026, de la CGR; Título II, Capítulo I, artículos 9 a 11; por cuanto, en el archivo con el cual se transmitió la rendición electrónica de la cuenta, no se diligenció toda la información.

En la verificación de este formulario se presentan inconsistencias en el diligenciamiento de las siguientes casillas:

- Vigencia
- Autorización de notificación
- Correos electrónicos

Para lo cual se adjuntan pantallazos, así:

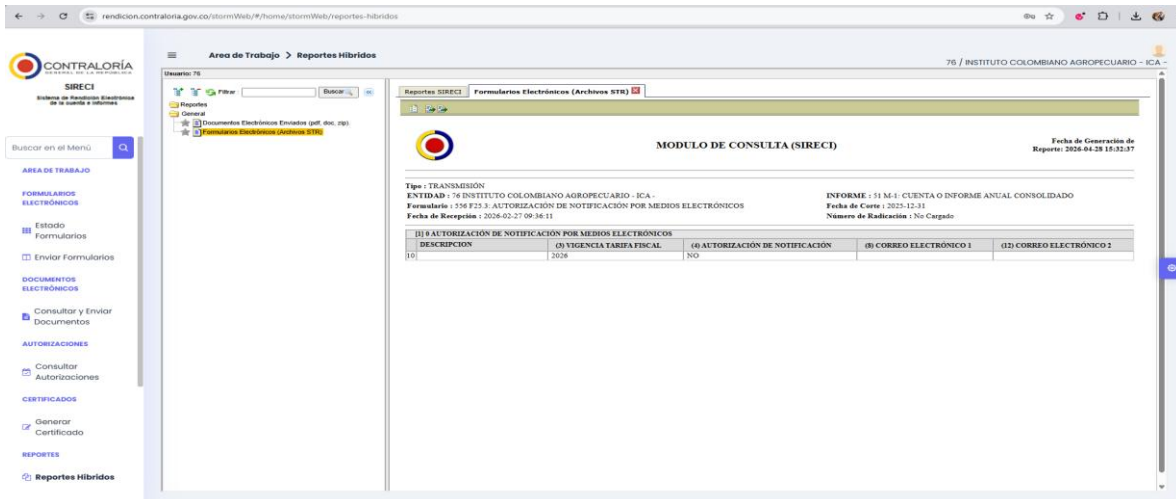
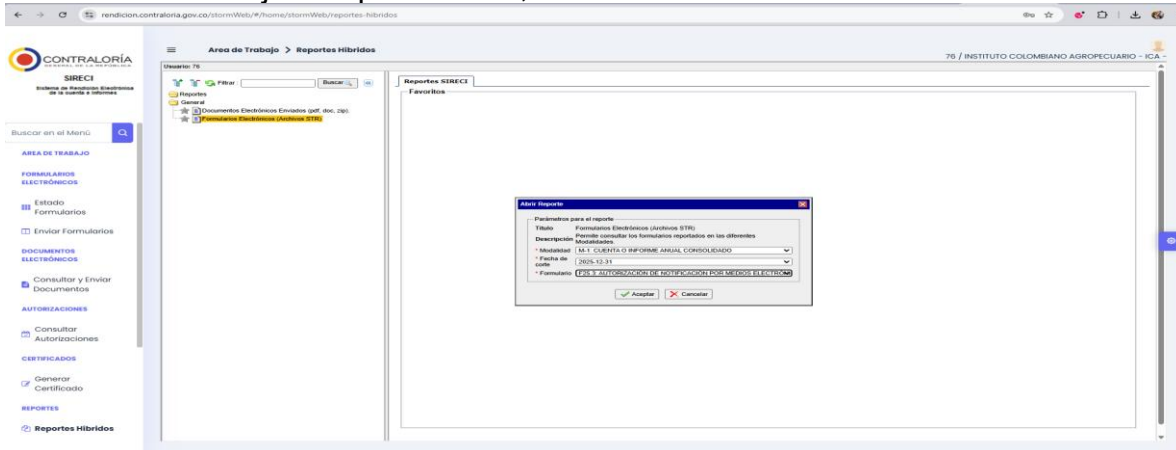

Instituto Colombiano Agropecuario - ICA

Dirección: Edificio NeoPoint 83, Av. Carrera 20 # 83-20, Bogotá D.C., Colombia.

Página web: www.ica.gov.co

Formulario de PQRSDF (recepción de solicitudes): <https://sinad.ica.gov.co:8060/home>

MODULO DE CONSULTA (SIRECI) Fecha de Generación de Reporte: 2026-04-28 15:32:56

ENTIDAD: 78 INSTITUTO COLOMBIANO AGROPECUARIO - ICA INFORME: 539-1 CUENTA O INFORME ANUAL ECONÓMICO

Formulario: 1058/25:3 AUTORIZACION DE NOTIFICACION POR MEDIOS ELECTRONICOS Fecha de Emisión: 2025-12-31

Fecha de Recepción: 2025-02-27 09:36:11 Número de Radicación: No Cargado

DESCRIPCION	SI VIGENCIA LABRA FISCAL	SI AUTORIZACION DE NOTIFICACION	SI CORREO ELECTRONICO 1	SI CORREO ELECTRONICO 2
1) 9 AUTORIZACION DE NOTIFICACION POR MEDIOS ELECTRONICOS	SI	NO		

De otra parte, en la carpeta compartida por la gerencia, carpeta documentos cargados por las áreas, se evidencia un archivo con la información correspondiente, la cual no se llevó a la matriz consolidada, se adjunta pantallazo, así:

02. RECIBO DE INFORMACION > RENDICIÓN ANUAL DE LA CUENTA SIRECI 2026 > DOCUMENTOS CARGADOS POR LAS ÁREAS

Nombre	Fecha de modificación	Tipo	Tamaño
01. SOPORTES F1 ORIGEN DE INGRESOS - GGF	29/04/2026 3:54 p.m.	Carpeta de archivos	
02. SOPORTES F2 CONTRACTUAL	14/04/2026 3:42 p.m.	Carpeta de archivos	
03. SOPORTES F4 PLANES DE ACCION Y PLANES ESTRATEGICO (SIN INFORMACION)	13/04/2026 7:21 p.m.	Carpeta de archivos	
04. SOPORTES F8 INDICADORES DE GESTION (SIN INFORMACION)	13/04/2026 7:21 p.m.	Carpeta de archivos	
05. SOPORTES F9 JURIDICA	28/04/2026 3:02 p.m.	Carpeta de archivos	
06. SOPORTES F 25 CONTABLE	30/04/2026 2:30 p.m.	Carpeta de archivos	
07. SOPORTES F39 PARTICIPACION CIUDADANA	30/04/2026 2:13 p.m.	Carpeta de archivos	
51_00000076_20251231	27/04/2026 9:25 a.m.	Hoja de calculo d...	383 KB

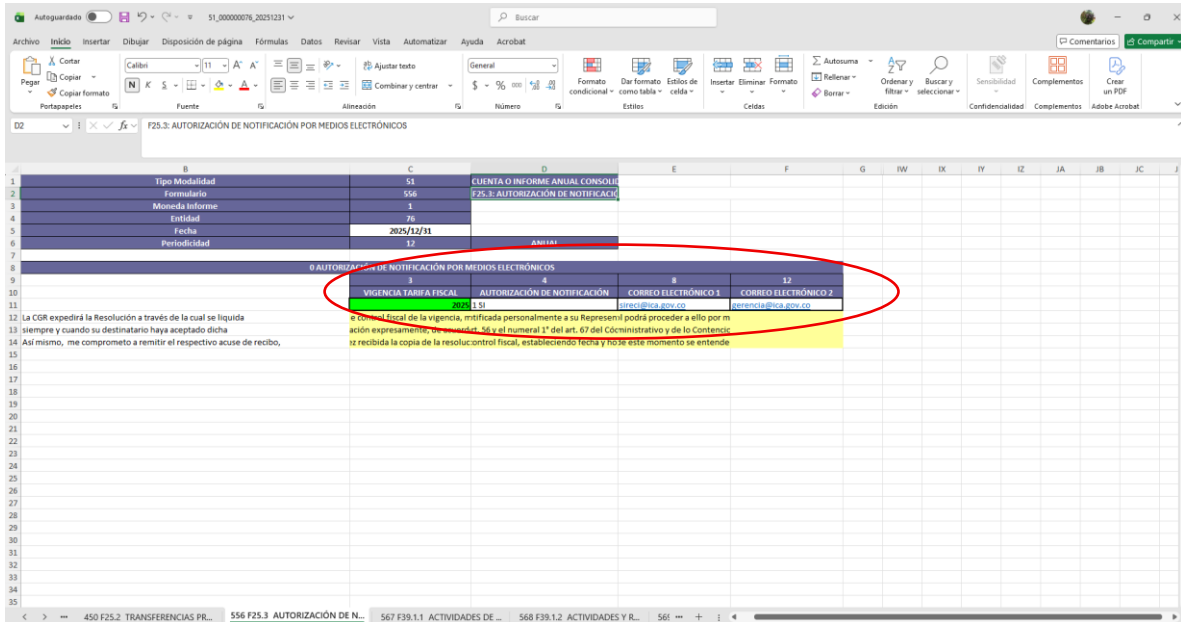

	B	C	D	E	F	G	H	I	J	K	L	M	N	O	P	Q	R	S	T	U	V	W	X	Y	Z	AA	AB	AC	
1		51	CUENTA O INFORME ANUAL CONSOLIDADO																										
2		556	F25.3: AUTORIZACIÓN DE NOTIFICACIÓN																										
3		1																											
4		79																											
5		2025/12/31																											
6		12	ANUAL																										
7																													
8																													
9																													
10																													
11																													
12																													
13																													
14																													
15																													
16																													
17																													
18																													
19																													
20																													
21																													
22																													
23																													
24																													
25																													
26																													
27																													
28																													
29																													
30																													
31																													
32																													
33																													
34																													
35																													

Por lo anteriormente expuesto, se evidencian debilidades en el proceso de revisión y validación de la información para la consolidación de los formularios en la respectiva matriz consolidada; afectando directamente la información transmitida en SIRECI.

F 39.1.1 ACTIVIDADES DE LA PARTICIPACIÓN CIUDADANA EN LA GESTIÓN DE LA ENTIDAD

En este formulario se presentan las diferentes actividades de participación ciudadana, en cumplimiento de la normatividad vigente.

Para la vigencia 2025, el Instituto relacionó las diferentes actividades ejecutadas.

F39.1.2 ACTIVIDADES Y RESULTADOS DE LA PARTICIPACIÓN CIUDADANA EN LA GESTIÓN DE LA ENTIDAD

En este formulario se presentan las diferentes actividades y resultados de participación ciudadana.

Observación 6: Se evidenció incumplimiento en el diligenciamiento de este formulario, como lo establece la Resolución reglamentaria orgánica REG-ORG- 073 DE 2026, de la CGR; Título II, Capítulo I, artículos 9 a 11; por cuanto, en el archivo con el cual se transmitió la rendición electrónica de la cuenta, no se diligenció toda la información.

Para lo cual se adjuntan pantallazos, así:

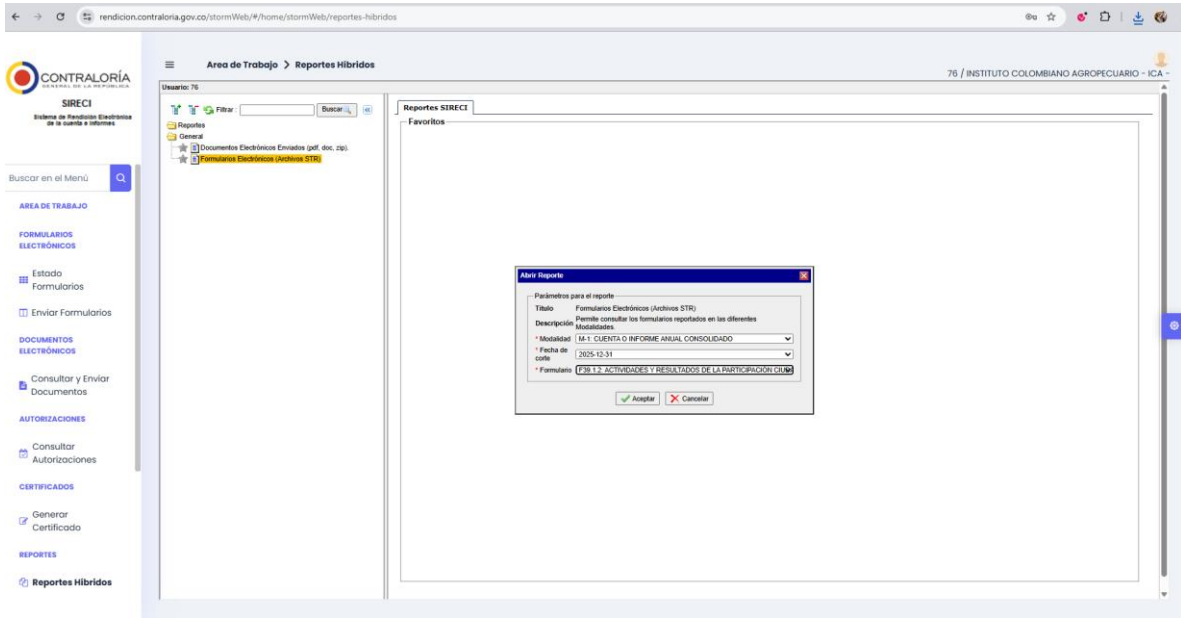

rendicion.contraloria.gov.co/stormWeb/#/home/stormWeb/reportes-hibridos

76 / INSTITUTO COLOMBIANO AGROPECUARIO - ICA

Reportes Híbridos

Usuario: 76

Reportes SIRECI

Favoritos

Abrir Reporte

Parámetros para el reporte:

Título: Formularios Electrónicos (Archivos STR)

Descripción: Permite consultar los formularios reportados en los diferentes municipios.

Modalidad: M-1 CUENTA O INFORME ANUAL CONSOLIDADO

Fecha de corte: 2025-12-31

Formulario: F39-12- ACTIVIDADES Y RESULTADOS DE LA PARTICIPACION CIUDADANA

✓ Aceptar ✗ Cancelar

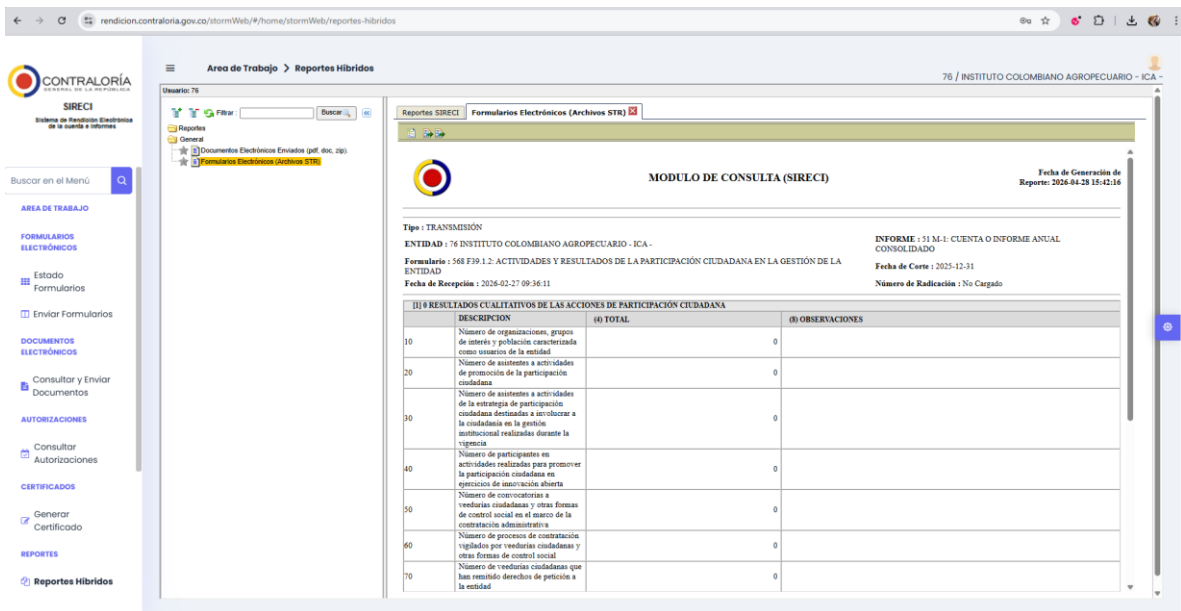

rendicion.contraloria.gov.co/stormWeb/#/home/stormWeb/reportes-hibridos

76 / INSTITUTO COLOMBIANO AGROPECUARIO - ICA

Reportes Híbridos

Usuario: 76

Reportes SIRECI

Formularios Electrónicos (Archivos STR)

MODULO DE CONSULTA (SIRECI)

Fecha de Generación de Reporte: 2026-04-28 15:42:16

Tipo: TRANSMISIÓN

ENTIDAD : 76 INSTITUTO COLOMBIANO AGROPECUARIO - ICA -

Formulario : 568 F39-1-2: ACTIVIDADES Y RESULTADOS DE LA PARTICIPACIÓN CIUDADANA EN LA GESTIÓN DE LA ENTIDAD

INFORME : 51 M-1- CUENTA O INFORME ANUAL CONSOLIDADO

Fecha de Corte : 2025-12-31

Fecha de Recepción : 2026-02-27 09:36:11

Número de Radicación : No Cargado

RESULTADOS CUALITATIVOS DE LAS ACCIONES DE PARTICIPACIÓN CIUDADANA		
DESCRIPCIÓN	(i) TOTAL	(ii) OBSERVACIONES
Número de organizaciones, grupos de interés y población caracterizada como usuarios de la entidad	10	0
Número de asistentes a actividades de promoción de la participación ciudadana	20	0
Número de asistentes a actividades de la estrategia de participación ciudadana destinadas a involucrar a la ciudadanía en la gestión institucional realizadas durante la vigencia	30	0
Número de participantes en actividades realizadas para promover la participación ciudadana en ejercicio de innovación abierta	40	0
Número de convocatorias a veedurías ciudadanas y otras formas de control social en el marco de la contratación administrativa	50	0
Número de procesos de contratación vigilados por veedurías ciudadanas y otras formas de control social	60	0
Número de veedurías ciudadanas que han recibido derechos de petición a la entidad	70	0

Instituto Colombiano Agropecuario - ICA

Dirección: Edificio NeoPoint 83, Av. Carrera 20 # 83-20, Bogotá D.C., Colombia.

Página web: www.ica.gov.co

Formulario de PQRSDF (recepción de solicitudes): <https://sinad.ica.gov.co:8060/home>

Autoguardado - F39.1.2_ACTIVIDADES_Y_RESULTADOS_DE_LA_PARTICIPACION_CIUDADANA_EN_LA_GESTION_DE_LA_ENTIDAD... Guardado en Este PC

MODULO DE CONSULTA (SIRECI) Fecha de Generación de Reporte: 2026-04-28 15:42:42

ENTIDAD: 78 INSTITUTO COLOMBIANO AGROPECUARIO - ICA INFORME: 0396-1 CUENTA O INFORME ANUAL CONSOLIDADO
 Fundador: 869 F39.1.2 ACTIVIDADES Y RESULTADOS DE LA PARTICIPACION CIUDADANA EN LA GESTION DE LA ENTIDAD Fecha de Corte: 2025-12-31
 Fecha de Ejecución: 2026-02-27 09:36:11 Número de Radicación: No Cargado

(1) RESULTADOS CUALITATIVOS DE LAS ACCIONES DE PARTICIPACION CIUDADANA	(4) TOTAL	(6) OBSERVACIONES
1) Medio de comunicación: guion de radio y publicación en la comunidad como usuarios de la entidad	0.00	
2) Medio de comunicación: actividades de promoción de la participación ciudadana	0.00	
3) Medio de comunicación: actividades de promoción de la participación ciudadana derivadas a realizar en la comunidad en la gestión institucional durante la vigencia	0.00	
4) Medio de comunicación: actividades realizadas para la participación ciudadana en espacios de innovación abierta	0.00	
5) Medio de comunicación: actividades realizadas en el espacio de control social en el marco de la compra pública administrativa	0.00	
6) Ciudadanas y otras formas de control social	0.00	
7) Medio de comunicación: actividades realizadas por medio de la participación a la entidad que han venido recibiendo	0.00	
8) Ciudadanas como formas de participación social	0.00	
9) Medio de comunicación: reportes recibidos por la entidad como resultado de los derechos de petición presentados por las ciudadanas en general	0.00	
10) Medio de comunicación: actividades en las plataformas virtuales que realizan las actividades de promoción de participación y actividades derivadas	0.00	
11) Medio de comunicación: que atienden directamente al público	0.00	
12) Medio de comunicación: derechos de petición recibidos por la entidad durante la vigencia	0.00	
13) Medio de comunicación: actividades realizadas en la comunidad	0.00	

De otra parte, se verificó en la carpeta de soportes compartida por la Gerencia General, los archivos que soportan la información plasmada por las diferentes áreas que participan en el suministro de la información para la rendición electrónica de la cuenta, evidenciando que en la carpeta creada para este formulario se evidencia la matriz con el formulario debidamente diligenciado y los soportes de las actividades, se adjuntan pantallazos, así:

02. RECIBO DE INFORMACION > RENDICIÓN ANUAL DE LA CUENTA SIRECI 2026 > DOCUMENTOS CARGADOS POR LAS ÁREAS > Buscar en DOCUMENTOS CARGADOS POR LAS ÁREAS

Nombre	Fecha de modificación	Tipo	Tamaño
01. SOPORTES F1 ORIGEN DE INGRESOS - GGF	29/04/2026 3:54 p. m.	Carpeta de archivos	
02. SOPORTES F2 CONTRACTUAL	14/04/2026 3:42 p. m.	Carpeta de archivos	
03. SOPORTES F4 PLANES DE ACCION Y PLANES ESTRATEGICO (SIN INFORMACION)	13/04/2026 7:21 p. m.	Carpeta de archivos	
04. SOPORTES F6 INDICADORES DE GESTIÓN (SIN INFORMACION)	13/04/2026 7:21 p. m.	Carpeta de archivos	
05. SOPORTES F9 JURIDICA	28/04/2026 3:02 p. m.	Carpeta de archivos	
06. SOPORTES F 25 CONTABLE	30/04/2026 2:30 p. m.	Carpeta de archivos	
07. SOPORTES F39 PARTICIPACIÓN CIUDADANA	30/04/2026 2:13 p. m.	Carpeta de archivos	
51_000000076_20251231	27/04/2026 9:25 a. m.	Hoja de cálculo d...	383 KB

F39.1.3 RESULTADOS DE LA PARTICIPACION CIUDADANA EN LA GESTIÓN DE LA ENTIDAD

En este formulario se presentan los resultados de participación ciudadana en la gestión del Instituto por la vigencia 2025.

Observación 7: Se evidenció incumplimiento en el diligenciamiento de este formulario, como lo establece la Resolución reglamentaria orgánica REG-ORG- 073 DE 2026, de la CGR; Título II, Capítulo I, artículos 9 a 11; por cuanto, en el archivo con el cual se transmitió la rendición electrónica de la cuenta, no se diligenció toda la información.

22

Para lo cual se adjuntan pantallazos, así:

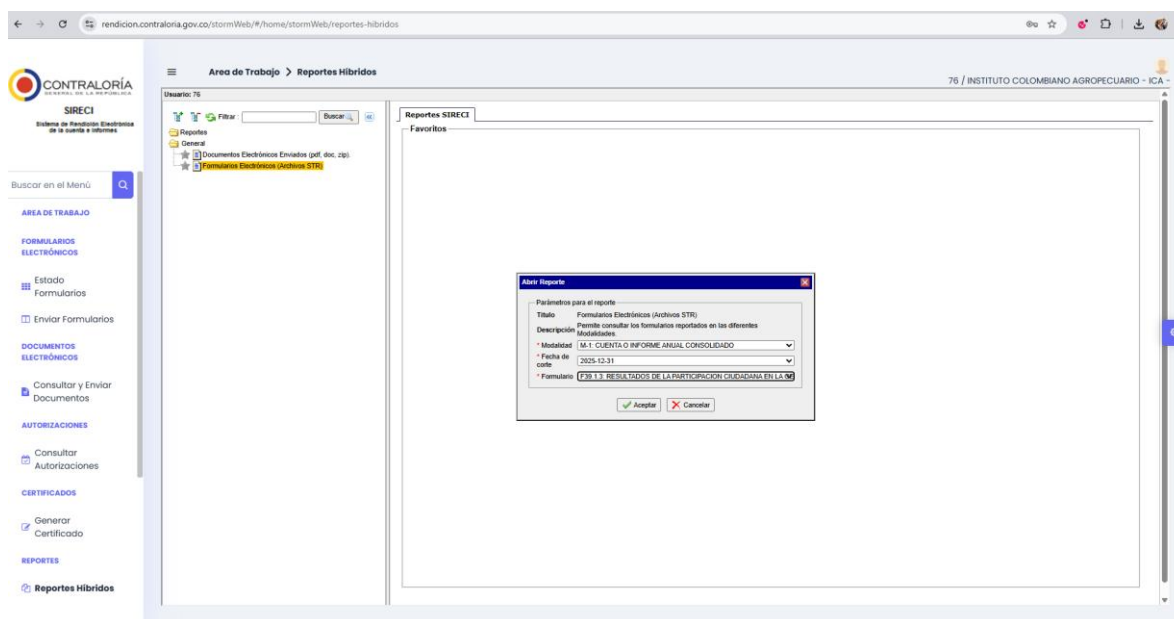

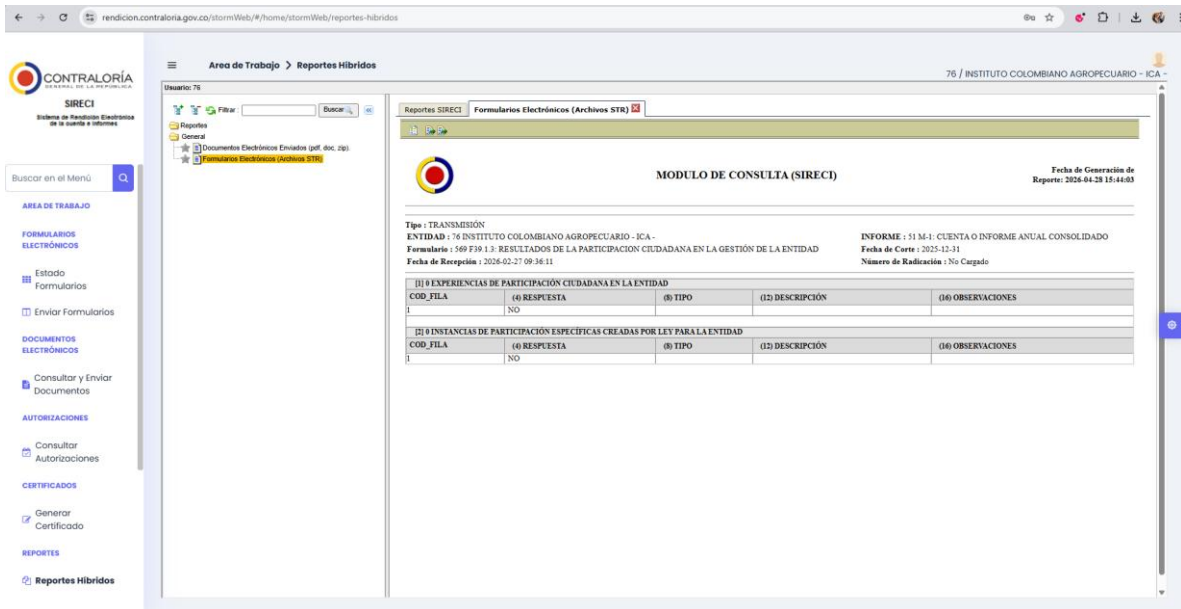

CONTRALORÍA
SIRECI
Sistema de Rendición Electrónica de la Cuenta e Informes

Área de Trabajo > Reportes Híbridos

Reportes SIRECI Formularios Electrónicos (Archivos STR)

MODULO DE CONSULTA (SIRECI)

Fecha de Generación de Reporte: 2026-04-28 15:44:03

Tipo : TRANSMISIÓN
ENTIDAD : 76 INSTITUTO COLOMBIANO AGROPECUARIO - ICA - INFORME : 31 M-1: CUENTA O INFORME ANUAL CONSOLIDADO
Formulario : 569 F39 1.3: RESULTADOS DE LA PARTICIPACION CIUDADANA EN LA GESTIÓN DE LA ENTIDAD Fecha de Corte : 2025-12-31
Fecha de Recepción : 2026-02-27 09:36:11 Número de Radicación : No Cargado

[1] 0 EXPERIENCIAS DE PARTICIPACIÓN CIUDADANA EN LA ENTIDAD				
(1) COD_FILA	(4) RESPUESTA	(8) TIPO	(12) DESCRIPCIÓN	(16) OBSERVACIONES
1	NO			

[2] 0 INSTANCIAS DE PARTICIPACIÓN ESPECÍFICAS CREADAS POR LEY PARA LA ENTIDAD				
(1) COD_FILA	(4) RESPUESTA	(8) TIPO	(12) DESCRIPCIÓN	(16) OBSERVACIONES
1	NO			

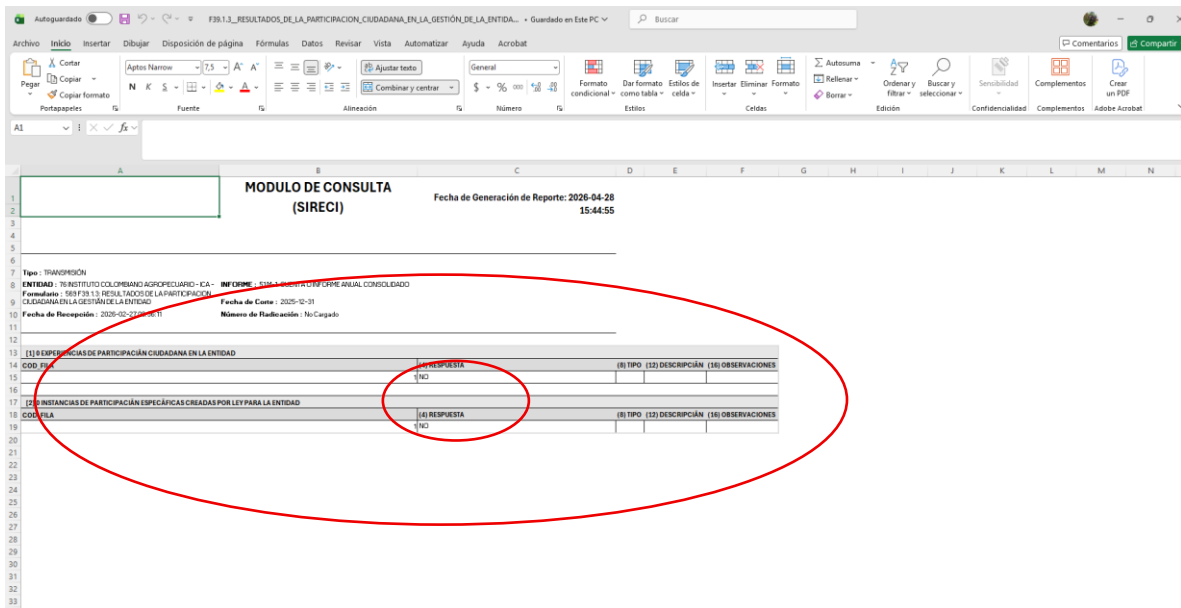

Autoguardado - F39.1.3_RESULTADOS_DE_LA_PARTICIPACION_CIUDADANA_EN_LA_GESTION_DE_LA_ENTIDAD... - Guardado en Este PC

Archivo Inicio Insertar Dibujar Disposición de página Fórmulas Datos Revisar Vista Automatizar Ayuda Acrobat

MODULO DE CONSULTA (SIRECI) Fecha de Generación de Reporte: 2026-04-28 15:44:55

Tipo : TRANSMISIÓN
ENTIDAD : 76 INSTITUTO COLOMBIANO AGROPECUARIO - ICA - INFORME : 31 M-1: CUENTA O INFORME ANUAL CONSOLIDADO
Formulario : 569 F39 1.3: RESULTADOS DE LA PARTICIPACION CIUDADANA EN LA GESTIÓN DE LA ENTIDAD Fecha de Corte : 2025-12-31
Fecha de Recepción : 2026-02-27 09:36:11 Número de Radicación : No Cargado

[1] 0 EXPERIENCIAS DE PARTICIPACIÓN CIUDADANA EN LA ENTIDAD				
(1) COD_FILA	(4) RESPUESTA	(8) TIPO	(12) DESCRIPCIÓN	(16) OBSERVACIONES
1	NO			

[2] 0 INSTANCIAS DE PARTICIPACIÓN ESPECÍFICAS CREADAS POR LEY PARA LA ENTIDAD				
(1) COD_FILA	(4) RESPUESTA	(8) TIPO	(12) DESCRIPCIÓN	(16) OBSERVACIONES
1	NO			

De otra parte, se verificó en la carpeta de soportes compartida por la Gerencia General, los archivos que soportan la información plasmada por las diferentes áreas que participan en el suministro de la información para la rendición electrónica de la cuenta, evidenciando que en la carpeta creada para este formulario se evidencia la matriz con el formulario debidamente diligenciado y los soportes de las actividades, se adjuntan pantallazos, así:

02. RECIBO DE INFORMACION > RENDICIÓN ANUAL DE LA CUENTA SIRECI 2026 > DOCUMENTOS CARGADOS POR LAS ÁREAS > Buscar en DOCUMENTOS CARGADOS POR LAS ÁREAS

Nombre	Fecha de modificación	Tipo	Tamaño
01. SOPORTES F1 ORIGEN DE INGRESOS - GGF	29/04/2026 9:54 p. m.	Carpeta de archivos	
02. SOPORTES F2 CONTRACTUAL	14/04/2026 3:42 p. m.	Carpeta de archivos	
03. SOPORTES F4 PLANES DE ACCION Y PLANES ESTRATEGICO (SIN INFORMACION)	13/04/2026 7:21 p. m.	Carpeta de archivos	
04. SOPORTES F6 INDICADORES DE GESTIÓN (SIN INFORMACION)	13/04/2026 7:21 p. m.	Carpeta de archivos	
05. SOPORTES F9 JURIDICA	28/04/2026 3:02 p. m.	Carpeta de archivos	
06. SOPORTES F25 CONTABLE	30/04/2026 2:30 p. m.	Carpeta de archivos	
07. SOPORTES F39 PARTICIPACIÓN CIUDADANA	14/04/2026 2:13 p. m.	Carpeta de archivos	
51_000000076_20251231	27/04/2026 9:25 a. m.	Hoja de cálculo d...	383 KB

07. SOPORTES F39 PARTICIPACIÓN CIUDADANA > Buscar en 07. SOPORTES F39 PAI

Nombre	Fecha de modificación	Tipo	Tamaño
51_000000076_20251231 ATENC CIUDAD...	27/04/2026 9:25 a. m.	Hoja de cálculo d...	144 KB
F39.1.1	13/04/2026 2:45 p. m.	Carpeta compri...	599.520 KB
F39.1.2	13/04/2026 2:45 p. m.	Carpeta compri...	46 KB
F39.1.3	13/04/2026 2:45 p. m.	Carpeta compri...	46 KB

Autoguardado 51_000000076_20251231

Archivo Inicio Insertar Dibujar Disposición de página Fórmulas Datos Revisar Vista Automatizar Ayuda Acrobat

F39.1.3: RESULTADOS DE LA PARTICIPACIÓN CIUDADANA EN LA GESTIÓN DE LA ENTIDAD

Tipo Modalidad	51	FORME AN
Formulario	569	F 39.1.3. R1
Moneda Informes	3	
Entidad	76	
Fecha	2025/12/31	
Periodicidad	13	ANUAL

EXPERIENCIAS DE PARTICIPACIÓN CIUDADANA EN LA ENTIDAD			
RESPUESTA	TIPO	DESCRIPCIÓN	OBSERVACIONES
1 SI	1 PRESENC	actividades con un	Las actividades se realizan de manera presencial, virtual y de manera mixta. Fueron llevadas a cabo en varios departamentos en ocasiones con la participación del ministerio, gremios y asociaciones.

EXPERIENCIAS DE PARTICIPACIÓN ESPECÍFICAS CREADAS POR LEY PARA LA ENTIDAD			
RESPUESTA	TIPO	DESCRIPCIÓN	OBSERVACIONES
1 SI	2 VIRTUAL	Fundamento legal	Las respuestas a las observaciones se realizan con fundamento en las competencias de la Dirección Técnica de Asuntos Nacionales y en conjunto con las demás áreas y grupos del instituto, se enlazan desde SUCOP con el menú

Por lo anteriormente expuesto, se evidencian debilidades en el proceso de revisión y validación de la información para la consolidación de los formularios en la respectiva matriz consolidada; afectando directamente la información transmitida en SIRECI.

Instituto Colombiano Agropecuario - ICA

Dirección: Edificio NeoPoint 83, Av. Carrera 20 # 83-20, Bogotá D.C., Colombia.

Página web: www.ica.gov.co

Formulario de PQRSDF (recepción de solicitudes): <https://sinad.ica.gov.co:8060/home>

DOCUMENTOS ELECTRÓNICOS

Formulario F3: Plan estratégico

El Instituto presentó el Plan Estratégico Institucional 2023-2026.

Formulario F38: Estados financieros

La Entidad presentó, el paquete financiero, compuesto por:

- Estado de Situación Financiera 2025
- Estado de Resultados 2025.
- Estado de Cambios en el Patrimonio 2025.
- Informes y Notas a los Estados Financieros 2025.
- Certificación suscrita por el Representante Legal y Contador del Instituto Colombiano Agropecuario-ICA de los Estados Financieros vigencia 2025.

Posibles riesgos identificados

Una vez analizada la información transmitida en cada formulario por parte del Instituto a través de SIRECI, se identifica riesgo por la inexactitud de la información transmitida vs. los soportes recibidos.

Lo anterior en concordancia con lo establecido en la Resolución reglamentaria orgánica REG-ORG- 073 DE 2026, de la CGR, CAPÍTULO II. DE LAS SANCIONES -ARTÍCULO 77. REMISIÓN NORMATIVA EN MATERIA SANCIONATORIA. *“De conformidad con las disposiciones legales y reglamentarias vigentes, se impondrán las sanciones en materia de causales y sanciones por el incumplimiento en la rendición de cuentas e informes y otra información. Las contralorías delegadas y demás dependencias competentes de acuerdo con las atribuciones legales o reglamentarias serán responsables para conocer, tramitar y decidir el proceso administrativo sancionatorio fiscal.”*

Conclusiones

Se evidenció el incumplimiento de lo establecido en la Resolución reglamentaria orgánica REG-ORG- 073 DE 2026, de la CGR; Título II, Capítulo I, artículos 9 a 11, por cuanto, se transmitió información en algunos formularios que no concuerda con los archivos adjuntos en los soportes presentados por las diferentes áreas responsables del suministro de información en estos; igualmente, se presentaron formularios sin información en algunas columnas los cuales si aplican al Instituto.

Teniendo en cuenta en gran número de formularios con inconsistencias y que en cada uno hemos dejado la respectiva observación de incumplimiento, a continuación, los relacionamos por su importancia.

- Formulario F1: Origen de ingresos - Entidades incluidas en el presupuesto nacional.
- Formulario F4: Planes de acción y ejecución del plan estratégico
- Formulario F6: Indicadores de gestión
- Formulario F25.2 Transferencias presupuestadas por recibir en la vigencia actual
- Formulario F25.3 Autorización de notificación por medios electrónicos
- Formulario F39.1.2 Actividades y resultados de la participación ciudadana en la gestión de la entidad
- Formulario F39.1.3 Resultados de la participación ciudadana en la gestión de la entidad

Igualmente, se presentan debilidades en la verificación de la información con los diferentes soportes, por parte de la Oficina Asesora de Planeación, dependencia encargada de la verificación, validación, consolidación y transmisión de la rendición de la cuenta en SIRECI, de acuerdo con la información suministrada, debilidad que dificulta la certeza y veracidad de la información diligenciada por las diferentes áreas y que impacta de manera directa en la consolidación de la información en la matriz que se debe transmitir en SIRECI.

Por lo evidenciado en el presente seguimiento se genera incertidumbre en la rendición electrónica de la cuenta de la vigencia 2025, lo cual genera riesgo para el Instituto ante las revisiones que debe realizar la CGR, en cumplimiento de la Resolución reglamentaria orgánica REG-ORG- 073 DE 2026, de la CGR; Título II, Capítulo I, artículo 14 *“REVISIÓN DE LA CUENTA. La Contraloría General de la República emitirá el fenecimiento o no de la cuenta rendida por los responsables del manejo de fondos o bienes públicos como resultado de la aplicación de la reglamentación interna vigente.”*

Por lo anteriormente descrito, esta oficina dará traslado al Grupo de Procesos Disciplinarios del Instituto, a la Contraloría General de la República, Procuraduría General de la Nación, para lo correspondiente, según sus competencias.

Recomendaciones

Al realizar las verificaciones y validaciones de la información previa la consolidación de la información en la matriz, realizar esta actividad en coordinación con los funcionarios responsables de cada formulario designado en cada uno de los procesos. Esto, con el fin de garantizar que la información generada sea analizada

cuando corresponda, y que se presente de manera veraz, oportuna y que los formularios se encuentren debidamente diligenciados.

De otra parte, para los formularios que no aplican al Instituto se recomienda diligenciar las casillas de justificación y observaciones de manera clara y adecuadas, cuando así estos lo requieran.

Gestionar cada uno de los formularios en su totalidad, cumpliendo las instrucciones de diligenciamiento respectivas.

Teniendo en cuenta que siete de los formularios reportados presentan inconsistencias, se recomienda a la alta dirección, adelantar las averiguaciones ante el ente de control, con el fin de conocer si se puede volver a transmitir la rendición electrónica de la cuenta de la vigencia 2025, ante tantas inconsistencias.



Sandra Piedad Riaño Bustamente
Jefe Oficina de Control Interno

Elaboró: Martha Rocío Arévalo García – Profesional Especializado – OCI
Fecha: 6 de mayo de 2026