

BOLETIN INFORMATIVO



RESULTADOS DE VIGILANCIA DEL CARACOL GIGANTE AFRICANO *Lissachatina fulica* (Bowdich) PRIMER SEMESTRE DE 2013

Rastreo

Tabla 1. Total sitios rastreados por departamentos y municipios

Departamento-municipio	Total sitios
Arauca	20
Total Arauca	20
Baranoa	2
Juan de acosta	3
Luruaco	5
Total Atlántico	10
Macanal	1
Santa María	9
Total Boyacá	10
Caldas	1
Manizales	1
Manzanares	5
Marquetalia	9
Neira	2
Samaná	2
Total Caldas	20
El Doncello	1
Florencia	2
Morelia	2
San José	1
Total Caquetá	6
Cereté	7
Chinú	1
La Apartada	2
Sahagún	1
San Pelayo	4
Tierralta	1
Total Córdoba	16
Apulo	1
Guaduas	1
La Vega	1
Total Cundinamarca	3

El Instituto Colombiano Agropecuario (ICA) como Organización Nacional de Protección Fitosanitaria (ONPF) realiza la Vigilancia específica sobre algunas plagas de interés en la cual se utilizan procedimientos para obtener información mediante encuestas generales a nivel nacional.

El Instituto viene implementando una red de vigilancia del caracol gigante en el país con el fin conocer su distribución y la posible afectación de plantas de cultivo.

*Se realizaron encuestas en 43 municipios.

Tumaco	4
Total Nariño	4
Convención	1
Cúcuta	6
El Carmen	1
Los patios	2
Puerto Santander	1
Teorama	9
Villa del Rosario	4
Total Norte de Santander	24
Puerto Caicedo	1
San Miguel	6
Valle de Guamuez	3
Total Putumayo	10
Cunday	1
Espinal	8
Honda	7
Icononzo	2
San Sebastián de Mariquita	5
Total Tolima	23
Puerto Carreño	41
Total Vichada	41
Total general	187

Figura 1. Rastros realizados durante el primer semestre de 2013 en la vigilancia de *Lissachatina fulica* (Bowdich) en Colombia. Sitios donde se reporta la presencia de la plaga.

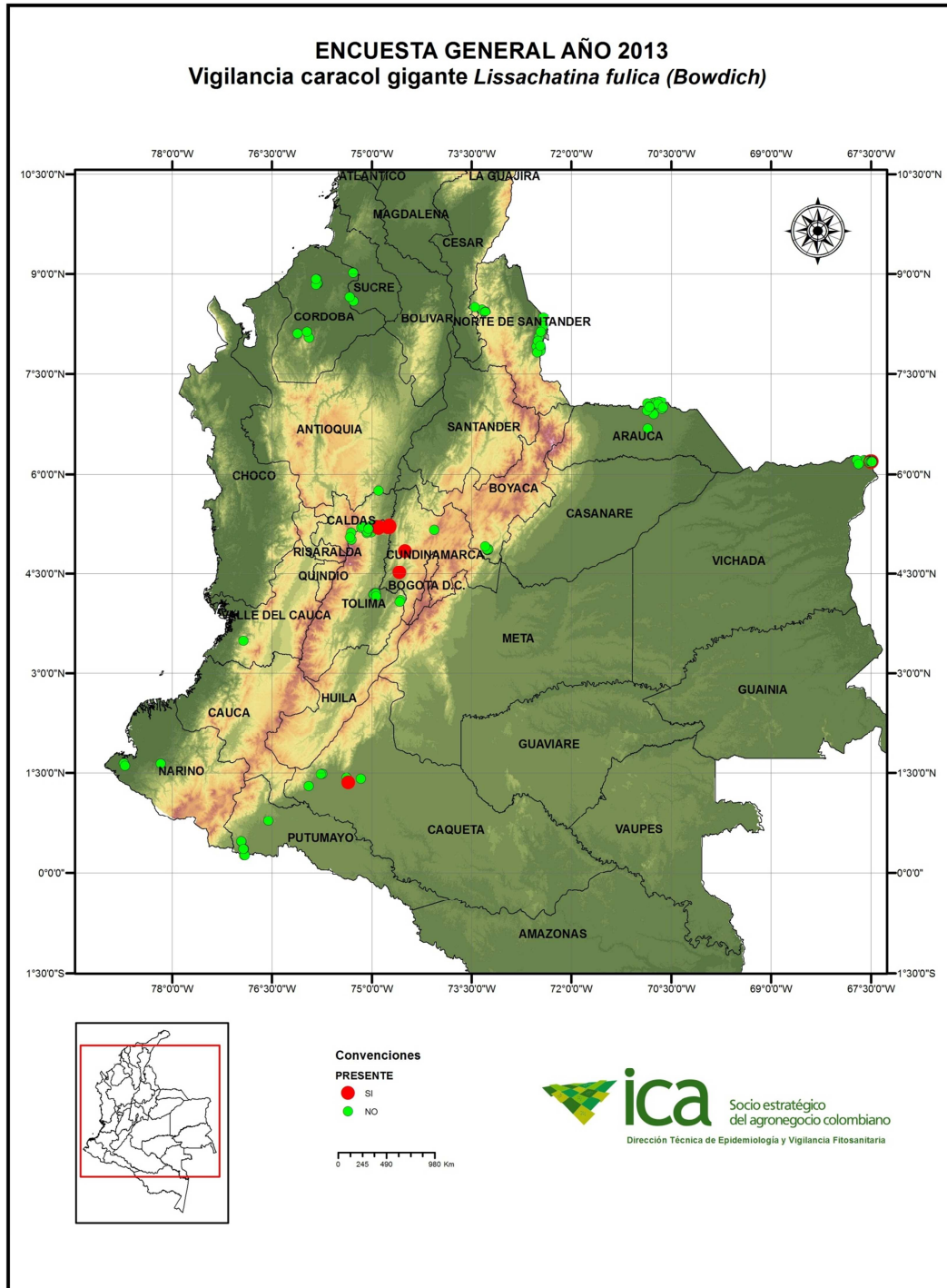

OBSERVACIONES



Se aplicaron encuestas en 187 sitios en 12 departamentos del país en plantas de traspatio, jardines, viveros de plantas ornamentales y frutales, cultivos de cítricos, cacao y forestales. A la fecha se han venido realizando encuestas para obtener esta información en Arauca, Atlántico, Boyacá, Caldas, Casanare, Caquetá, Córdoba, Cundinamarca, Nariño, Norte de Santander, Putumayo, Risaralda, Tolima y Vichada (Ver tabla 1 y figura 1).

Se reporta presencia en Tolima, Caquetá, Vichada y Cundinamarca. Los encuestados reportan afectaciones en plantas de jardín únicamente los departamentos de Vichada, Tolima y Caquetá (Figura 1). No se reporta afectación en cultivos comerciales.

La vigilancia se mantiene y se ampliará a más departamentos donde se reporten sospechas de la plaga. Se considera que esta es plaga presente con distribución restringida y sujeta a vigilancia oficial.

Se realizan encuestas orientadas a establecer la afectación de plantas de cultivo y los riesgos asociados a la presencia de esta plaga en el país.

RECOMENDACIONES

El ICA recomienda estar atentos y reportar cualquier sospecha sobre la posible presencia de esta plaga a la oficina del ICA más cercana o al correo epidemi.agricola@ica.gov.co. No tome ni movilice muestras o material vegetal de los sitios sospechosos.

Evite tomar muestras o movilizar el material afectado, puesto que el caracol es vector de un parásito nocivo para la salud humana.

Las rutas comerciales constituyen la fuente más probable de dispersión, los adultos y sus huevos pueden moverse junto con material vegetal o suelo.